

Butlletí diari sobre
l'actualitat
normativa, tècnica i
mediàtica dels
diferents àmbits de
la seguretat i la salut
en el treball

RECALL D'ACTUALITAT EN SEGURETAT I SALUT LABORAL

BOLETÍN DE ACTUALIDAD EN SEGURIDAD Y SALUD LABORAL

Boletín diario sobre
la actualidad
normativa, técnica y
mediática de los
diferentes ámbitos
de la seguridad y la
salud en el trabajo

<https://invassat.gva.es/recull-d-actualitat-sst>



GENERALITAT
VALENCIANA

INVASSAT
Institut Valencià de
Seguretat i Salut en el Treball



Dilluns 4 de novembre de 2024

Lunes 4 de noviembre de 2024

NOUS RECURSOS TÈCNICS / NUEVOS RECURSOS TÉCNICOS	4
I no t'oblides de... / Y no te olvides de...	8
AGENDA PREVENIONISTA	9
L'INVASSAT et forma / El INVASSAT te forma	11
Materials formatius del nostre campus / Materiales formativos de nuestro campus	12
Programa del nostre campus presencial / Programa de nuestro campus presencial	13
LA SST EN ELS MITJANS / LA SST EN LOS MEDIOS.....	14
VOLS SABER? / ¿QUIERES SABER?.....	16
MIRA... DOGV, BOE, DOCE.....	17
DOGV.....	17
BOE.....	17
DOUE.....	17
NOVES NORMES UNE I ISO / NUEVAS NORMAS UNE E ISO.....	18
NOU A LA NOSTRA BIBLIOTECA / NUEVO EN NUESTRA BIBLIOTECA.....	19
L'INVASSAT EN LES XARXES / EL INVASSAT EN LAS REDES.....	20
PER A UN TREBALL MÉS EFICIENT / PARA UN TRABAJO MÁS EFICIENT.....	21
SEGUEIX-NOS EN... / SÍGUENOS EN.....	23





Ley 31/1995, de 8 de noviembre, de Prevención de Riesgos Laborales.

Artículo 14. Derecho a la protección frente a los riesgos laborales.

1. Los trabajadores tienen derecho a una protección eficaz en materia de seguridad y salud en el trabajo.

El citado derecho supone la existencia de un correlativo deber del empresario de protección de los trabajadores frente a los riesgos laborales.

Este deber de protección constituye, igualmente, un deber de las Administraciones públicas respecto del personal a su servicio.

Los derechos de información, consulta y participación, formación en materia preventiva, paralización de la actividad en caso de riesgo grave e inminente y vigilancia de su estado de salud, en los términos previstos en la presente Ley, forman parte del derecho de los trabajadores a una protección eficaz en materia de seguridad y salud en el trabajo.

Artículo 21. Riesgo grave e inminente.

1. Cuando los trabajadores estén o puedan estar expuestos a un riesgo grave e inminente con ocasión de su trabajo, el empresario estará obligado a:

a) Informar lo antes posible a todos los trabajadores afectados acerca de la existencia de dicho riesgo y de las medidas adoptadas o que, en su caso, deban adoptarse en materia de protección.

b) Adoptar las medidas y dar las instrucciones necesarias para que, en caso de peligro grave, inminente e inevitable, los trabajadores puedan interrumpir su actividad y, si fuera necesario, abandonar de inmediato el lugar de trabajo. En este supuesto no podrá exigirse a los trabajadores que reanuden su actividad mientras persista el peligro, salvo excepción debidamente justificada por razones de seguridad y determinada reglamentariamente.

c) Disponer lo necesario para que el trabajador que no pudiera ponerse en contacto con su superior jerárquico, ante una situación de peligro grave e inminente para su seguridad, la de otros trabajadores o la de terceros a la empresa, esté en condiciones, habida cuenta de sus conocimientos y de los medios técnicos puestos a su disposición, de adoptar las medidas necesarias para evitar las consecuencias de dicho peligro.

2. De acuerdo con lo previsto en el apartado 1 del artículo 14 de la presente Ley, el trabajador tendrá derecho a interrumpir su actividad y abandonar el lugar de trabajo, en caso necesario, cuando considere que dicha actividad entraña un riesgo grave e inminente para su vida o su salud.

3. Cuando en el caso a que se refiere el apartado 1 de este artículo el empresario no adopte o no permita la adopción de las medidas necesarias para garantizar la seguridad y la salud de los trabajadores, los representantes legales de éstos podrán acordar, por mayoría de sus miembros, la paralización de la actividad de los trabajadores afectados por dicho riesgo. Tal acuerdo será comunicado de inmediato a la empresa y a la autoridad laboral, la cual, en el plazo de veinticuatro horas, anulará o ratificará la paralización acordada.

El acuerdo a que se refiere el párrafo anterior podrá ser adoptado por decisión mayoritaria de los Delegados de Prevención cuando no resulte posible reunir con la urgencia requerida al órgano de representación del personal.

4. Los trabajadores o sus representantes no podrán sufrir perjuicio alguno derivado de la adopción de las medidas a que se refieren los apartados anteriores, a menos que hubieran obrado de mala fe o cometido negligencia grave.

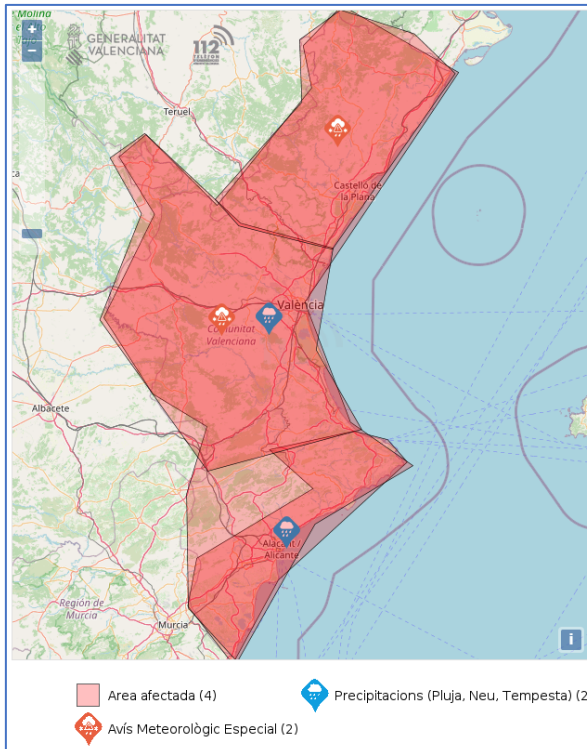

Alertes vigents

Avis Meteorològic Especial

SITUACIÓ 2 PER PLUGES I INUNDACIONS A CASTELLÓ

Es manté la SITUACIÓ 2 PER INUNDACIONS a la província de Castelló. Es continuen registrant precipitacions i hi ha avisos de nivell taronja i groc en tota la província, amb predicció d'acumulats de fins a 100 l/m² en 12 hores, que unit a les pluges de dies previs poden generar problemes. Eviten creuar guals i passos inferiors i condueixen amb precaució a causa del risc de trobar-se acumulacions d'aigua en les carreteres. Restringisquen la circulació cap a la província de València. Poden consultar l'estat de les carreteres en la web del 1-1-2 CV.

Avis Meteorològic Especial

EMERGÈNCIA SITUACIÓ 2 A LA PROVÍNCIA DE VALÈNCIA

L'actual situació d'emergència generada per les fortes pluges i desbordaments generalitzats de rius i barrancs, han generat greus problemes de comunicacions en tota la província (talls de carreteres, caiguda de serveis essencials i de telefonia). Aquesta situació es prolongarà, de manera que s'aconsella que estiguen atents als consells i consignes emesos per les autoritats públiques. Confien solament en les informacions de caràcter oficial i procuren no fer cas a rumors que només serveixen per a generar alarma social innecessària. Poden accedir a més consells en la web del 1-1-2 CV.

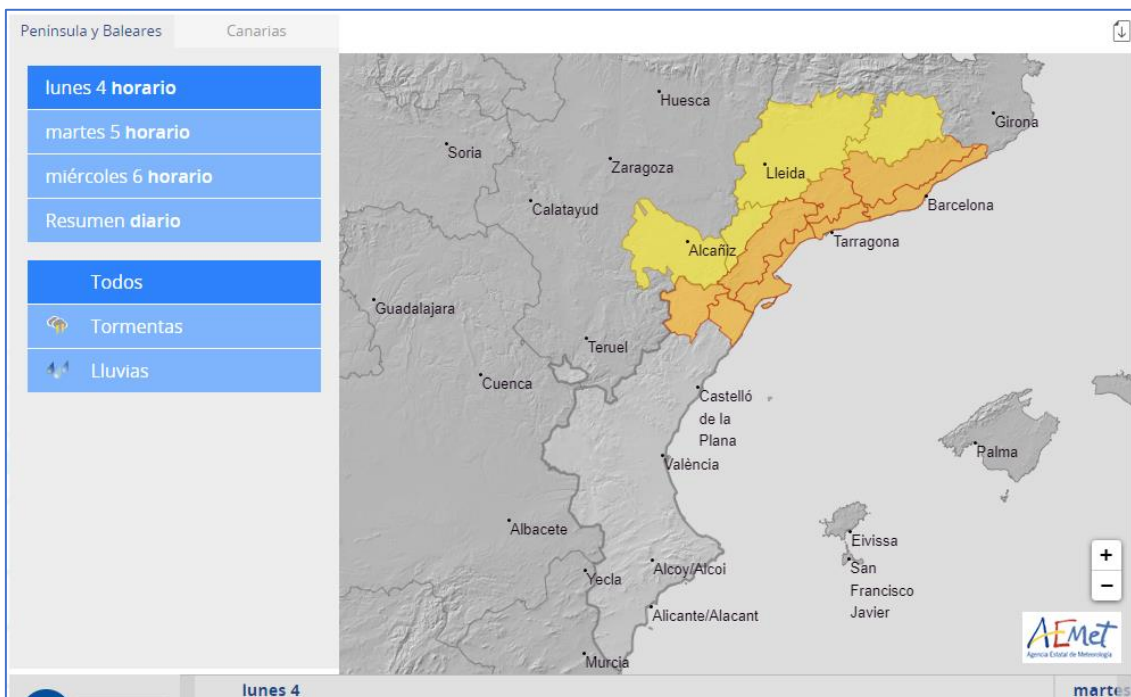



NOUS RECURSOS TÈCNICS / NUEVOS RECURSOS TÉCNICOS

**VES AMB
COMPTE!!!**

Repertorio documental de seguridad y salud en el trabajo...

Seguridad y emergencias



MONOGRÁFICOS

Institut Valencià de Seguretat i Salut en el Treball

← Resultados a 10 de 40 Acciones ▾

Ordenado por: Año Publicación/Descend

Título	Autoría personal	Año Publicación
1 Occupational Chemical Exposure and Health Status of Wildland Firefighters at the Firefront : a Systematic Review [Artículos de revista]	Teixeira, Tatiana Almeida, Liliana Dias, Isabel Santos Baptista, João Santos, Joana Vaz, Mário Guedes, Joana	2024
2 Guía de prevención de riesgos laborales para bomberos y bomberas forestales [Libros]		2024
3 Sintomatología de estrés postraumático en bomberos de una ciudad de Chile [Artículos de revista]	Orellana Ortega, Elba Rios Guajardo, Daniela Toncio Morales, Ana Montoya Cáceres, Pamela	2024
4 La seguridad y salud laboral del colectivo dedicado a actividades de prevención, extinción de incendios y salvamento [Libros]		2024
5 Manual de buenas prácticas en salud y bienestar policial [Libros]		2024
6 Occupational Hazards in Firefighting : systematic Literature Review [Artículos de revista]	Cuenca-Lozano, María F. Ramírez-García, César O.	2024
7 Horarios de la policía local y prevención de riesgos laborales [Artículos de revista]	Fernández Domínguez, Juan José Carbajo García, Germán	2024
8 Principios básicos de seguridad contra incendios [Libros]		2023
9 Aplicación de la Ley 31/1995 a la policía local en el ámbito de la Comunitat Valenciana [Libros]		2023
10 Aplicació de la Llei 31/1995 a la policia local en l'àmbit de la Comunitat Valenciana [Libros]		2023

← Resultados a 10 de 40 Mostrar ▾

**NOU**

**TRANSICIÓN ECOLÓGICA: RIESGOS EMERGENTES Y
NUEVOS DESAFÍOS PREVENTIVOS EN SALUD LABORAL**

***ECOLOGICAL TRANSITION: EMERGING RISKS AND NEW
PREVENTIVE CHALLENGES IN OCCUPATIONAL HEALTH AND
SAFETY***

MARÍA TERESA IGARTUA MIRÓ
*Catedrática de Derecho del Trabajo y de la Seguridad Social
Universidad de Sevilla*
<https://orcid.org/0000-0002-4614-6270>

Cómo citar este trabajo: Igartua Miró, M. T. (2024). Transición ecológica: riesgos emergentes y nuevos desafíos preventivos en salud laboral. *Lex Social, Revista De Derechos Sociales*, 14 (2), 1-36.
<https://doi.org/10.46661/lexsocial.10808>

RESUMEN

La transición ecológica tiene repercusiones en la salud laboral, planteando nuevos desafíos preventivos. Realidad vislumbrada en las Estrategias europea y española de Seguridad y Salud en el Trabajo que apuntan a la investigación, la promoción y la elaboración de un marco teórico para futuras propuestas ante un problema “incipiente”. Dada la presión de tiempo, a la espera de su concreción, se analizan los principales riesgos y necesidades, examinando la aplicación de la LPRL a los fenómenos climáticos y atmosféricos y a los sectores más afectados por el proceso, incidiendo en la evaluación y flexibilización del tiempo de trabajo, obligaciones “reforzadas” por el RDL 4/2023 para episodios de elevadas temperaturas, además de alentar el protagonismo de los agentes sociales y la negociación colectiva y avanzar algunas propuestas.

ISSN: 2174-6419

Lex Social, vol. 14, núm. 2 (2024)

Recepción: 27.05.2024

Aceptación: 01.07.2024

Publicación: 24.09.2024

**NOU***Original article*

This work is licensed under a Creative Commons Attribution 4.0 International License.

*Scand J Work Environ Health – online first: 30 October 2024. doi:10.5271/sjweh.4193***Multidimensional employment trajectories and dynamic links with mental health: Evidence from the UK Household Longitudinal Study***by Rebeka Balogh, PhD,¹⁻³ Sylvie Gadeyne, PhD,² Christophe Vanroelen, PhD,² Chris Warhurst, PhD³*

Balogh R, Gadeyne S, Vanroelen C, Warhurst C. Multidimensional employment trajectories and dynamic links with mental health: Evidence from the UK Household Longitudinal Study. *Scand J Work Environ Health* – online first.

Objectives Low-quality and precarious employment have been associated with adverse mental health and well-being. More evidence is needed on how the quality of employment trajectories – including transitions in and out of unemployment, inactivity, and employment of varying quality – are associated with individuals' mental health over time. This paper aimed to derive a typology of multidimensional employment trajectories and assess associations with mental health in the UK.

Methods Data from waves 1–9 of the UK Household Longitudinal Study were used (2009–2019). Individuals aged 30–40 at baseline were included (N=1603). Using multichannel sequence and clustering analyses, we derived a typology of employment trajectories across employment statuses and four employment quality indicators. We assessed associations with subsequent psychological distress, accounting for baseline mental health. Changes in average General Health Questionnaire scores are described.

Results A typology of five trajectory clusters highlighted stable and secure and precarious/low-quality trajectories for both men and women. Women who reported being economically inactive at most waves had higher odds of experiencing psychological distress than did women in 'standard' trajectories, regardless of baseline mental health. Women's scores of psychological distress in the 'precarious' group on average increased along their trajectories characterized by instability and transitions in/out of unemployment, before a move into employment. Men who likely moved in and out of unemployment and economic inactivity, with low probability of paid employment, reported increased psychological distress at the end of follow-up. This may partly be due to pre-existing mental ill-health.

Conclusion This paper shows the importance of high-quality employment for individuals' mental health over time. Researchers need to consider dynamic associations between employment quality and mental health across the life-course.

Key terms employment quality; job quality; precarious employment; sequence analysis.

It has long been recognized that labor market flexibilization (1–3) poses a health risk to workers (4). Recently, it has been suggested that flexible labor markets' adverse health effect is in fact best captured by focusing on the multiple adverse conditions of employment that make up precarious employment (5). Precarious employment represents a multidimensional concept characterized by instability, lack of protection, low control, insufficient income and, overall, multiple insecurities (3, 6–8). It stands in contrast to what has been described

as the "Standard Employment Relationship" (SER), an employment form thought to represent stability, security and overall high employment quality (9–11). Precarious employment and SER sit on the spectrum of employment quality – comprising the many employment conditions and relations – representing, respectively, an accumulation of disadvantageous and advantageous features (10, 11). Moreover, on the same spectrum, multiple other 'types' of employment arrangements can be found, offering various levels of employment quality

¹ School of Health & Wellbeing, University of Glasgow, Glasgow, UK.

² Brussels Institute for Social and Population Studies (BRISPO), Department of Sociology, Vrije Universiteit Brussel, Brussels, Belgium.

³ Institute for Employment Research, University of Warwick, Coventry, UK.

Correspondence to: Rebeka Balogh, School of Health & Wellbeing, University of Glasgow, Glasgow G12 8TB, United Kingdom. [E-mail: Rebeka.Balogh@glasgow.ac.uk]



Infografías de Salud Laboral

ACCIDENTES CARDIOVASCULARES (ACV) EN EL SECTOR AGRARIO

Datos 2017-2022

¿Cuál es la situación?

Los accidentes de trabajo por infartos y derrames cerebrales son un **30% más frecuentes** en la actividad agraria. **Silvicultura** triplica la incidencia media.

Los ACV son la primera causa de muerte laboral en este sector. La **mitad** resultan **mortales**, el doble que en el resto de actividades.

Índices de incidencia de ACV

Silvicultura	15,0
Sector agrario	6,4
Total actividades	5,0

Mortalidad por ACV

Categoría	No mortales	Mortales
Sector agrario	47%	53%
Total actividades	72%	28%

Índice de incidencia (II) = accidentes laborales por ACV por cada 100.000 personas trabajadoras con la contingencia cubierta

¿Cuál es el perfil de estos accidentes?

- Hombre
- 54 años
- Español
- Peón agrícola
- Entorno rural
- Lejanía a centros sanitarios
- Trabajo en...
- Tareas a la intemperie
- Sobrecarga física
- Riesgos...

¿Qué podemos hacer?

Más vale prevenir...

- Mantén hábitos de vida saludables.
- +INFO en **NTP 1191: Salud cardiovascular: recomendaciones para su gestión en el ámbito laboral.**

NIPO (EN LÍNEA): 118-24-029-5

RECORDA

UNIVERSITAT DE VALÈNCIA

UNIVERSITAT DE VALÈNCIA (C) Escola de Doctorat Programa de Doctorat en Ciències Socials

LOS RIESGOS PSICOSOCIALES EN EL PERSONAL DOCENTE NO UNIVERSITARIO Y MEDIDAS PREVENTIVAS APLICABLES

Autora:
Dña. Juana Sánchez Piernas

Directores:
Dr. Pedro R. Gil Monte
Dr. Vicente J. Prado Gascó
Dr. José Luis Llorca Rubio

Febrero 2024

Repertori documental de seguretat i salut en el treball...

Tesis doctorals en SSL

BDPRL INVASSAT
BIBLIOTECA DIGITAL DE PREVENCIÓ DE RISCOS LABORALS

MONOGRÀFICS

INVASSAT



I no t'oblides de... / Y no te olvides de...

**VES AMB
COMPTE!!!**

MANUAL PRÁCTICO PARA LA EVALUACIÓN DEL RIESGO
BIOLÓGICO EN ACTIVIDADES LABORALES DIVERSAS

BIOGAVAL-NEO

2018

INVASSAT

MANUAL PRÀCTIC PER A L'AVALUACIÓ DEL RISC
BIOLÒGIC EN ACTIVITATS LABORALS DIVERSES

BIOGAVAL-NEO

2018

INVASSAT





AGENDA PREVENCIÓNISTA

RECORDA

INVASSAT

Institut Valencià de
Seguretat i Salut en el Treball

**CAMPUS
PRESENCIAL**

CT VALÈNCIA / VALENCIA

Seminari

Identificació i avaluació de
riscos ergonòmics associats
a la càrrega física

Cas pràctic de postures forçades

Seminario

Identificación y evaluación
de riesgos ergonómicos
asociados a la carga física

Caso práctico de posturas
forzadas

www.invassat.gva.es

2411V-SM04 Identificación y evaluación de riesgos ergonómicos asociados a la carga física. Caso práctico de posturas forzadas 27.11.2024

Información General

Fecha inicio : miércoles, 27 noviembre 2024

Fecha final : miércoles, 27 noviembre 2024

[Objectivos, programa y requisitos.](#)

Período de preinscripción: desde el 28 de octubre al 26 de noviembre de 2024.

Inscripción

[Inscripción](#)

Ubicación

CT del INVASSAT en València

C/ València, 32. Burjassot - [Ver mapa](#)

Contacto

Correo-e: formacion_invassat@gva.es

Tf. 963424400



AGENDA PREVISTA

Activitat / Actividad	Lema	Data / Fecha	Tipus / Tipo	Organitza / Organiza
Congreso Nacional de Seguridad y Salud en el Trabajo	#HablamosDeEstrategia: Estrategia Española de Seguridad y Salud en el Trabajo 2023-2027	6 i 7 de novembre de 2024	Presencial + En línia	Instituto Nacional de Seguridad y Salud en el Trabajo
Jornada: Los Factores Humanos, elemento clave para el éxito de tus productos, servicios y entornos	Conoce cómo los Factores Humanos están revolucionando los procesos de innovación, minimizando errores, tiempos, costes y maximizando la aceptación del mercado.	13 de noviembre de 2024	Presencial	Instituto de Biomecánica de Valencia
Webinari	Exposición a medicamentos peligrosos. Experiencias prácticas	15 de noviembre de 2024	En línia	Instituto Nacional de Seguridad y Salud en el Trabajo
Webinari	Integración de la prevención de riesgos laborales en los planes de igualdad	19 i 22 de noviembre de 2024	En línia	Instituto Nacional de Seguridad y Salud en el Trabajo
Webinari	Accidentabilidad en la empresa. Métodos estadísticos	26 de noviembre de 2024	En línia	Instituto Nacional de Seguridad y Salud en el Trabajo



L'INVASSAT et forma / El INVASSAT te forma

RECORDA

INVASSAT

Institut Valencià de
Seguretat i Salut en el Treball

**CAMPUS
PRESENCIAL**

CT ALACAT / ALICANTE

Seminari

Seminario

Investigació
d'accidents laborals

Investigación de
accidentes laborales

www.invassat.gva.es

2411A-SM04 Investigación de accidentes laborales 21.11.2024

Información General

Fecha inicio : jueves, 21 noviembre 2024

Fecha final : jueves, 21 noviembre 2024

[Objectivos, programa y requisitos.](#)

Período de preinscripción: hasta el 14 de noviembre de 2024.

Inscripción

[Inscripción](#)

Ubicación

CT del INVASSAT en Alicante.

C/ Hondón de los Frailes, 1. Alicante - Ver [mapa](#).

Contacto

Correo-e: sec-ali.invassat@gva.es

Tf. 966902445



Materials formatius del nostre campus / Materiales formativos de nuestro campus

NOU



INVASSAT
Institut Valencià de
Seguretat i Salut en el Treball

Trabajo seguro sobre cubiertas con superficies frágiles



Marceliano Coquillat Mora

Alicante, 24 de octubre de 2024

TRABAJOS EN ALTURA ***“evitemos el riesgo de caída”***

SISTEMAS DE PROTECCIÓN PARA TRABAJOS EN CUBIERTAS
(Anclajes, Líneas, Pasillos Técnicos, Protección Lucernarios, ...)

INVASSAT
Institut Valencià de
Seguretat i Salut en el Treball



Jorge Satorre Martínez
Grupo MultiGarBen



Programa del nostre campus presencial / Programa de nuestro campus presencial

Alacant / Alicante

- [Investigació d'accidents laborals = Investigación de accidentes laborales.](#) 21.11.2024

Castelló / Castellón

- [Planificació de la prevenció. Procediments i instruccions = Planificación de la prevención. Procedimientos e instrucciones.](#) 13-14.11.2024
- [Prevenció de riscos laborals davant l'exposició a la sílice cristal·lina respirable \(SCR\) en el sector ceràmic = Prevención de riesgos laborales frente a la exposición a la sílice cristalina respirable \(SCR\) en el sector cerámico.](#) 20-21.11.2024

València / Valencia

- [Identificació i avaluació de riscos ergonòmics associats a la càrrega física. Cas pràctic de postures forçades = Identificación y evaluación de riesgos ergonómicos asociados a la carga física. Caso práctico de posturas forzadas.](#) 27.11.2024

RECORDA

CERCADOR D'ACTIVITATS FORMATIVES DE L'INVASSAT

Cerca...

RESULTATS DE LA CERCA

FILTRES DE CERCA

<p>2411V-SM06 Gestió preventiva de les obres de construcció 5 ...</p> <p>05/11/2024 - 06/11/2024</p> <p>València Inscripció Tancada 🔒</p>	<p>2411V-SM04 Identificació i avaluació de riscos ergonòmic...</p> <p>26/11/2024 - 26/11/2024</p> <p>València Inscripció Tancada 🔒</p>	<p>2411C-SM07 Planificació de la prevenció. Procediments i instruccions 13-14.11.2024</p> <p>13/11/2024 - 14/11/2024</p> <p>Castelló Inscripció Oberta 🔓</p>	<p>Any</p> <p><input checked="" type="checkbox"/> 2024 (39)</p> <p><input type="checkbox"/> 2023 (46)</p> <p><input type="checkbox"/> 2022 (8)</p> <p><input type="checkbox"/> 2020 (11)</p> <p><input type="checkbox"/> 2019 (22)</p> <p><input type="checkbox"/> 2018 (14)</p> <p><input type="checkbox"/> 2017 (16)</p> <p><input type="checkbox"/> 2016 (13)</p> <p><input type="checkbox"/> 2015 (8)</p> <p><input type="checkbox"/> 2014 (2)</p> <p>Esborra</p>
<p>2411A-SM04 Investigació d'accidents 21.11.2024</p> <p>21/11/2024 - 21/11/2024</p> <p>Alacant Inscripció Tancada 🔒</p>	<p>2410V-SM03 Avaluació a l'exposició d'agents químics:...</p> <p>15/10/2024 - 15/10/2024</p> <p>València Inscripció Tancada 🔒</p>	<p>2410C-SM06 Treballs en cobertes. Riscos i mesures de...</p> <p>23/10/2024 - 24/10/2024</p> <p>Castelló Inscripció Oberta 🔓</p>	<p>Programació - Territorial</p> <p><input type="checkbox"/> Alacant (7)</p> <p><input type="checkbox"/> Castelló (6)</p> <p><input type="checkbox"/> Serveis centrals (16)</p> <p><input type="checkbox"/> València (10)</p>
<p>2410A-JT02 Protecció de claraboes enfront de caïdues...</p>	<p>2406V-TA01 Integració de les persones migrants en la cultur...</p>	<p>2406V-SM02 Equips de treball: aplicació del real decret...</p>	<p>Programació - Tipus d'activitat</p>



LA SST EN ELS MITJANS / LA SST EN LOS MEDIOS

[Qué falló en la protección a los trabajadores durante la DANA: "La ley está, pero se podrían protocolizar respuestas"](#). Sofía Soler. RTVE. 01.11.2024.

[¿Me pueden obligar a recuperar el día de trabajo por la DANA?](#). Itziar Elizalde. Artículo 14. 01.11.2024.

[Las empresas afectadas por la DANA y que no puedan reanudar su actividad deben solicitar el despido colectivo por fuerza mayor.](#) Xavier Gil Pecharromán. elEconomista.es. 03.11.2024.

[La Justicia determina como laboral el accidente de una mujer que cayó del tractor de su marido.](#) Xurxo Melchor. La Voz de Galicia. 03.11.2024.

[El mesotelioma, un cáncer relacionado con el amianto que aún tiene presencia en España y Europa.](#) Rodrigo Díez Manceñido. El Debate. 02.11.2024.

[Trabajo introduce un cambio en la reducción de la jornada laboral que afectará a todos los trabajadores de forma inminente.](#) Esperanza Murcia. Noticias trabajo. 01.11.2024.

[Los convenios en Navarra ya recogen una jornada media de 37,5 horas a la semana.](#) Sagrario Zabaleta Echarte. Noticias de Navarra. 01.11.2024.

[Desde UGT recordamos que las empresas tienen la obligación de proteger la seguridad y salud de las personas trabajadoras en caso de fenómenos meteorológicos adversos.](#) UGT.es. 30.10.2024.

[El 61% de las mujeres percibe un aumento de ansiedad laboral, según el IV Barómetro de FEDEPE.](#) IM Médico. 31.10.2024.

[Gestionar los riesgos psicosociales, una prioridad para cada vez más compañías.](#) Alfonso Gil. Directivos y empresas. 31.10.2024.

[Seguridad Social consume en solo nueve meses el presupuesto anual para cubrir las bajas laborales por incapacidad.](#) Gonzalo D. Velarde. ABC Economía. 03.11.2024.

[«La falta de liderazgo y apoyo es la segunda causa de 'burn out' laboral».](#) Ana Gaitero. Diario de León. 31.10.2024.

[Los autónomos se "cogen" la baja tres veces menos que los asalariados.](#) Juan Ferrari. Elnacional.cat. 03.11.2024.

[La irrupción de la IA como herramienta revolucionaria en la formación de prevención de riesgos laborales.](#) Protección Laboral. 30.10.2024.

[La salud mental en el trabajo: cómo pueden ayudar los espacios laborales sostenibles.](#) Anabel Cuevas Vega. Observatorio de RRHH. 29.10.2024.

[Adiós al registro de jornada con papel y boli: Yolanda Díaz quiere obligar a que Inspección de Trabajo pueda ver los datos en remoto en cualquier momento.](#) Pedro Sanjuán. elPeriódico. 02.11.2024.

[El 95% de conductores no sabe que su coche es equipo de trabajo para trayectos laborales.](#) Andalucía información. 04.11.2024.

[La Guardia Civil colabora con el Instituto de Seguridad y Salud Laboral en la prevención de la siniestralidad vial en el trabajo.](#) Murcia actualidad. 04.11.2024.

[La bomba retardada del amianto.](#) ElPeriódico. 28.10.2024.



GOBIERNO DE ESPAÑA MINISTERIO DE SANIDAD **Plan Nacional sobre Drogas**

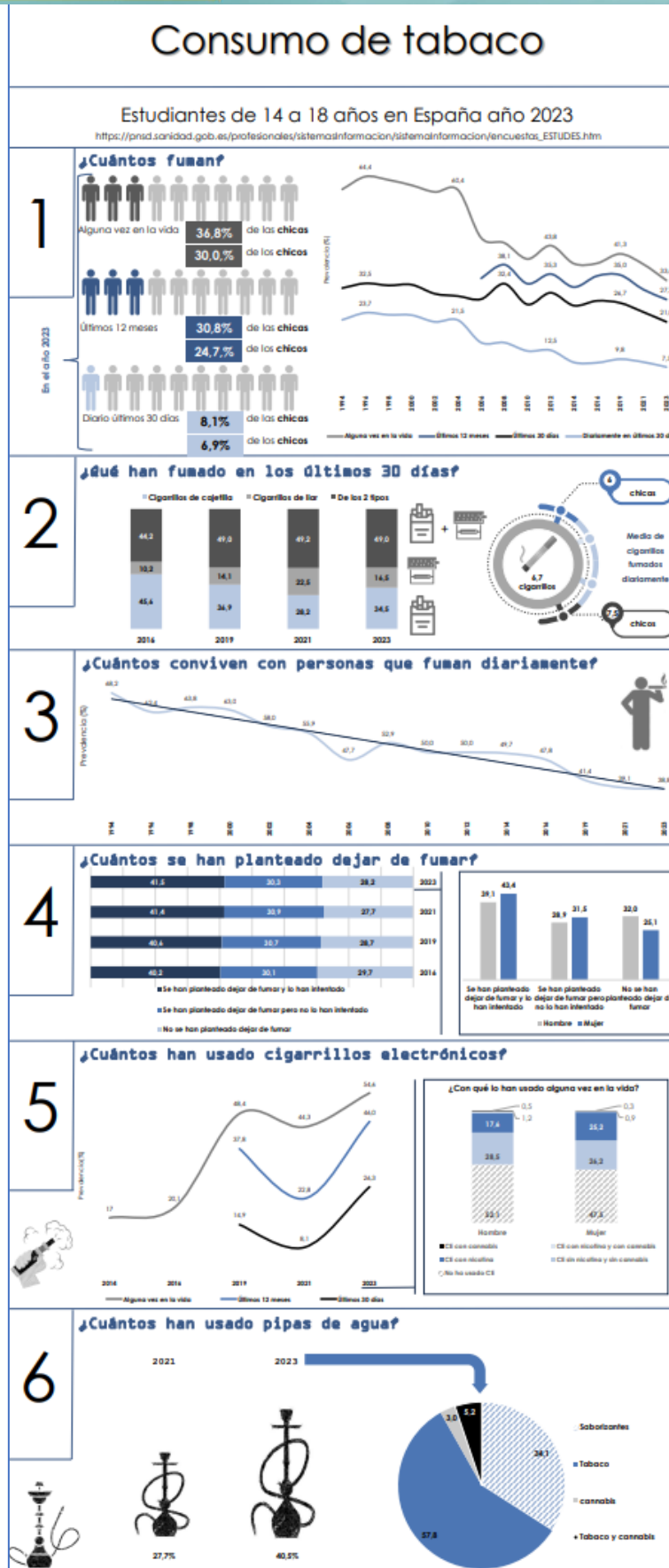



VOLS SABER? / ¿QUIERES SABER?

[Detallado el primer mapa del espliceosoma humano](#). SINC. 30.10.2024.

[A mayor riqueza de los países, mayor estrés laboral de sus trabajadores](#). Antonio Ruiz de Carlos Gamero Burón. The Conversation. 04.11.2024.

[Descubren una nueva entidad biológica que habita en el cuerpo humano](#). CSIC. 30.10.2024.

[Inundaciones en Valencia](#). Agencia Europea del Espacio. 31.10.2024..

[¿Por qué es tan persistente la dana? ¿Puede haber más este otoño?: las respuestas de la ciencia sobre la gota fría](#). El País. 01.11.2024.

[La noche de los insectos zombis](#). Knowable magazine. 31.10.2024.

[El mal de la vejez prematura: la progeria. Hablamos con Ignacio Benedicto Español](#). Podcast. Hablando con Científicos. 31.10.2024.

VES AMB
COMPTE!!!

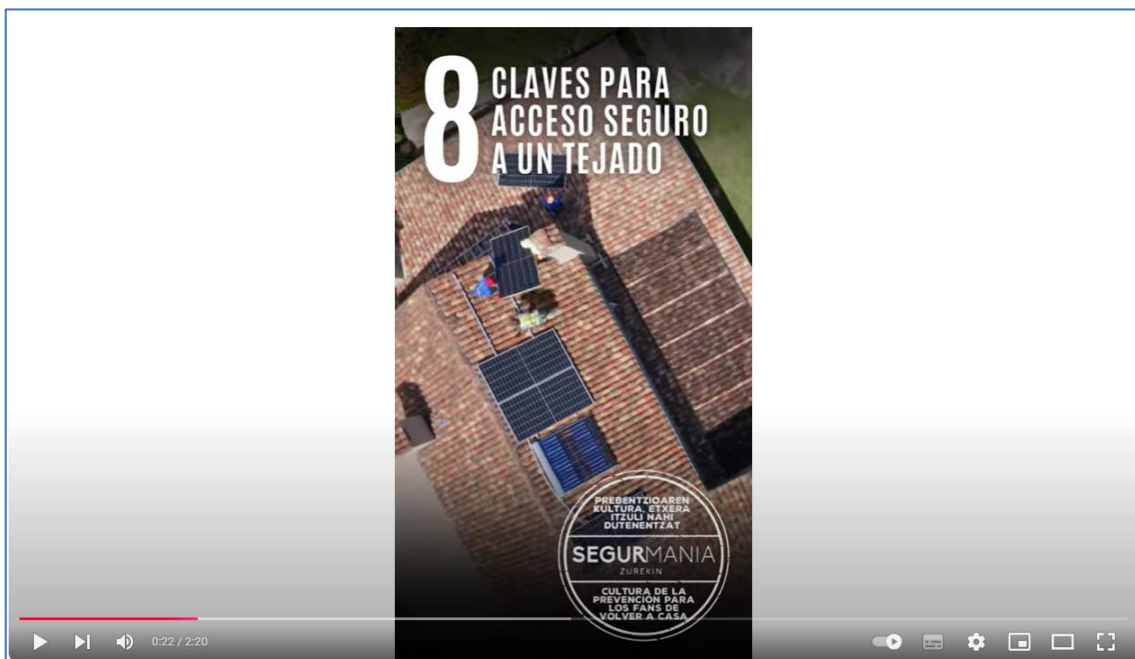



MIRA... DOGV, BOE, DOCE

DOGV

DOGV num. 9971, 04.11.2024. Sense novetats.

BOE

BOE num. 264, 01.11.2024.

[Resolución de 31 de octubre de 2024, de la Dirección General de Transporte por Carretera y Ferrocarril](#), por la que **se exceptúa temporalmente el cumplimiento de las normas de tiempos de conducción y descanso en los transportes de mercancías.**

BOE num. 265, 02.11.2024. Sense novetats.

BOE num. 266, 04.11.2024. Sense novetats.

DOUE

DOUE, 04.11.2024.

[Reglamento de Ejecución \(UE\) 2024/2781 de la Comisión, de 31 de octubre de 2024](#), por el que **se modifica** el Reglamento de Ejecución (UE) n.o 540/2011 **en lo que respecta a la prórroga de los períodos de aprobación de las sustancias activas 8-hidroxiquinoleína, aminopirralida, azoxistrobina, Candida oleophila, cepa O, clorantraniliprol, fluroxipir, imazalilo, cresoxim-metilo, metobromurón, oxifluorfenó, Paecilomyces fumosoroseus, cepa FE 9901, teflutrina y terbutilazina.**

[Reglamento de Ejecución \(UE\) 2024/2806 de la Comisión, de 31 de octubre de 2024](#), por el que **no se renueva la aprobación de la sustancia activa metribuzin** de conformidad con el Reglamento (CE) n.o 1107/2009 del Parlamento Europeo y del Consejo, y por el que se modifican el Reglamento de Ejecución (UE) n.o 540/2011 de la Comisión y el Reglamento de Ejecución (UE) 2015/408 de la Comisión.

[Reglamento n.o 171 de las Naciones Unidas](#) Disposiciones uniformes **relativas a la homologación de vehículos en lo que concierne a los sistemas de asistencia al conductor para el control (DCAS) [2024/2689]**

#EsPopularPeroNoCiencia

¿Gotitas de limón? ¿Disfraz de frambuesa? ¿Una bufanda blanca?

Las seudoterapias pueden ser inútiles y peligrosas y en ningún caso deben sustituir a tratamientos basados en evidencia científica sólida y rigurosa.

Infórmate en sitios fiables y, si tienes dudas, consulta con un profesional sanitario

Qué son y como nos afectan las pseudoterapias Cómo reconocer una pseudoterapia Enlaces de interés Campaña

y su suegra le ha dado



NOVES NORMES UNE I ISO / NUEVAS NORMAS UNE E ISO

NOU [UNE-EN ISO 20345:2022/A1:2024](#). **Equipo de protección individual. Calzado de seguridad.** Modificación 1. (ISO 20345:2021/Amd 1:2024). CTN 81/SC 1 - Protección individual. 2024-10-30

NOU [UNE-EN 1751:2024](#). **Ventilación de edificios. Unidades terminales de aire.** Ensayos aerodinámicos de compuertas y válvulas. CTN 100 – Climatización. 2024-10-30

NOU [UNE-EN IEC 62271-207:2024](#). **Aparamenta de alta tensión. Parte 207:** Calificación sísmica para conjuntos de aparamenta con aislamiento gaseoso, con envolvente metálica y con aislamiento sólido para tensiones asignadas superiores a 1 kV. CTN 207/SC 17AC-32A - Aparamenta y fusibles de alta tensión. 2024-10-23

NOU [UNE-EN ISO 2615:2024](#). **Análisis de gas natural. Biometano.** Determinación del contenido de aceite de compresor. (ISO 2615:2024). CTN 60 - Combustibles gaseosos e instalaciones y aparatos de gas. 2024-10-23

NOU [UNE 135277-1:2024](#). **Equipamiento para la señalización vial. Señalización horizontal. Maquinaria de aplicación.** Parte 1: Clasificación y características. CTN 135 - Equipamientos viales. 2024-10-30

NOU



UNE-EN ISO 20345:2022/A1:2024

Equipo de protección individual. Calzado de seguridad. Modificación 1. (ISO 20345:2021/Amd 1:2024).

Personal protective equipment - Safety footwear - Amendment 1 (ISO 20345:2021/Amd 1:2024)

Équipement de protection individuelle - Chaussures de sécurité - Amendement 1 (ISO 20345:2021/Amd 1:2024)

[Descargar extracto](#)

[Ver parte del contenido de la norma >](#)

Fecha Edición:	2024-10-30 / Vigente
ICS:	13.340.50 / Protección de piernas y pies
CTN:	CTN 81/SC 1 - Protección individual
Equivalencias internacionales:	EN ISO 20345:2022/A1:2024 (Idéntico) ISO 20345:2021/Amd 1:2024 (Idéntico)
Modificaciones:	Modifica a: UNE-EN ISO 20345:2022



NOU A LA NOSTRA BIBLIOTECA / NUEVO EN NUESTRA BIBLIOTECA

Novetats incorporades al catàleg documental de l'INVASSAT el **31.10.2024**. Faça clic sobre la taula per a accedir a les dades bibliogràfiques, el resum i l'enllaç als documents originals.

Novedades incorporadas en el catálogo documental del INVASSAT el **31.10.2024**. Haga clic sobre la tabla para acceder a los datos bibliográficos, el resumen y el enlace a los documentos originales.

Resultados 1 a 5 de 5			Acciones ▾
Ordenado por: Año Publicación/Descend			
	Título	Autoría personal	Año Publicación
1	Los riesgos psicosociales en el personal docente no universitario y medidas preventivas aplicables [Libros]	Sánchez Piernas, Juana	2024
2	Artificial Intelligence initial strategy and deployment roadmap : 2024-2025 [Libros]		2024
3	La evolución del accidente de trabajo en misión [Artículos de revista]	Benavente Torres, Inmaculada	2024
4	Análisis de causas de accidentes mortales en actividades prioritarias [Libros]		2024
5	Handbook for labour inspectorates : measuring performance of the occupational safety and health function [Libros]		2018

Resultados 1 a 5 de 5 Mostrar 25 ▾

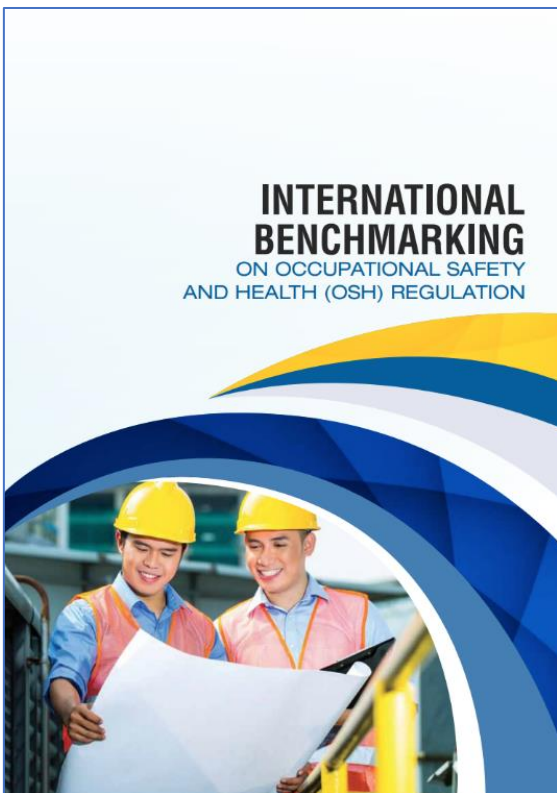

Este documento es una solicitud del "IALI International Common Principles for Labour Inspection" al área de la normativa de Seguridad y Salud en el Trabajo (SST), que ha sido desarrollado entre otras cosas, a partir del documento: "Principios comunes para la inspección del trabajo en relación con la Seguridad y Salud en el Trabajo", publicado por el Senior Labour Inspectors Committee (SLIC) de la Unión Europea. Este documento establece un Benchmarking Internacional sobre el Reglamento de SST, que es una evaluación independiente del sistema dirigido por el IALI para las Inspecciones de Trabajo (LI). Los objetivos son los de establecer estándares internacionales para ayudar a los países a desarrollar eficaces inspecciones de trabajo y proporcionar un marco estructurado para dichas inspecciones y desarrollar una red global de colaboración que comprende a todos los principales centros colaboradores

VES AMB COMPTE!!!

sobre SST del mundo.



L'INVASSAT EN LES XARXES / EL INVASSAT EN LAS REDES





PER A UN TREBALL MÉS EFICIENT / PARA UN TRABAJO MÁS EFICIENTE

Recursos d'accés lliure en la Xarxa d'utilitat per a la busca d'informació i la preparació i edició de documents en la teua activitat professional..

Recursos de acceso libre en la Red de utilidad para la búsqueda de información y la preparación y edición de documentos en tu actividad profesional.

**VES AMB
COMPTE!!!**

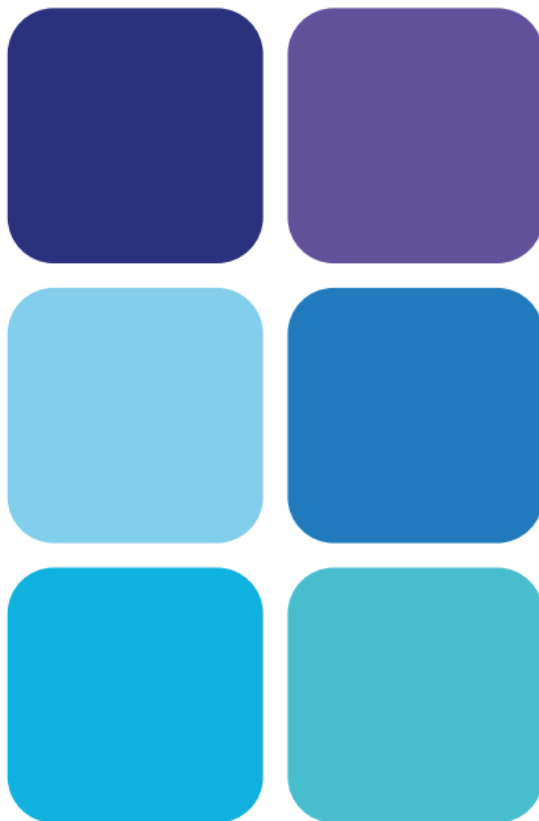

www.sapientia.uji.es | 192

Diccionari de sigles del sistema educatiu valencià

José Vicente Gil Noé
Sara Prades Plaza



10 cursos básicos

- Nivel básico genérico (50 h)
- Sector educativo (50 h)
- Nanomateriales (50 h)
- Sector servicios (50 h)
- Sector de emergencias (70 h)
- Sector administración (50 h)
- Sector alimentario (50 h)
- Sector químico (50 h)
- Básico para trabajadoras y trabajadores autónomos (50 h)
- Básico para talleres de fallas y hogueras (50 h)

3 cursos de promoción de la PRL

- PRL para personal directivo (30 h)
- Transversalización de la SST en la Formación Primaria, Secundaria y Bachillerato (15 h)
- PRL para empleados y empleadas del hogar (15 h)

3 cursos específicos

- Planes de autoprotección (15 h)
- Electricidad estática: riesgos y medidas preventivas (15 h)
- Perspectiva de género y prevención de riesgos laborales (15 h)

CAMPUS VIRTUAL DEL INVASSAT

2024

www.invassat.gva.es

16 cursos 155 días 2 ediciones

Edición de primavera
15.04 a 01.07

Preinscripción
desde el 2 de abril

Edición de otoño
01.10 a 16.12

Preinscripción desde
el 16 de septiembre



GENERALITAT
VALENCIANA

INVASSAT
Institut Valencià de
Seguretat i Salut en el Treball



SEGUEIX-NOS EN... / SÍGUENOS EN...

PORTAL INVASSAT

Facebook – Twitter – LinkedIn – SlideShare

L'INVASSAT
A LES
XARXES
SOCIALS



LINKEDIN
<https://www.linkedin.com/in/invassatgva/>

TWITTER
<https://twitter.com/gvainvassat>

FACEBOOK
<https://www.facebook.com/Invassat.gva/>

PORTAL INVASSAT
<https://invassat.gva.es>

BEGV

Biblioteques Especialitzades
Generalitat Valenciana