

CENTRE DE DOCUMENTACIÓ DE L'INVASSAT

REULL D'ACTUALITAT EN SEGURETAT I SALUT LABORAL



GENERALITAT
VALENCIANA

INVASSAT

Institut Valencià de
Seguretat i Salut en el Treball



Agencia Europea para
la Seguridad y la Salud
en el Trabajo



Trabajos seguros y
saludables en la era
digital
2023-2025

Dijous 2 de novembre de 2023

ACTUALITAT PREVENCIONISTA	2
AGENDA PREVENCIONISTA	10
ALS MITJANS.....	13
NOVETATS LEGALS	16
DOGV	16
BOE	16
DOUE	16
PUBLICACIONS DE L'INVASSAT.....	17
NOVETATS OIT, EU-OSHA, INSST	18
INSST.....	18
ÚLTIMES INCORPORACIONS A LA BIBLIOTECA DIGITAL DE PRL.....	19
INVASSAT A LES XARXES.....	20
EINES PER A UN TREBALL EFICIENT	21

ACTUALITAT PREVENCIIONISTA

NOU

Infografías de Salud Laboral

ACCIDENTES DE TRABAJO CON BAJA EN JORNADA DE TRABAJO (ATJT) SEGÚN FORMA, SEXO, EDAD Y GRAVEDAD



Datos año 2022

¿De qué forma se producen los accidentes?

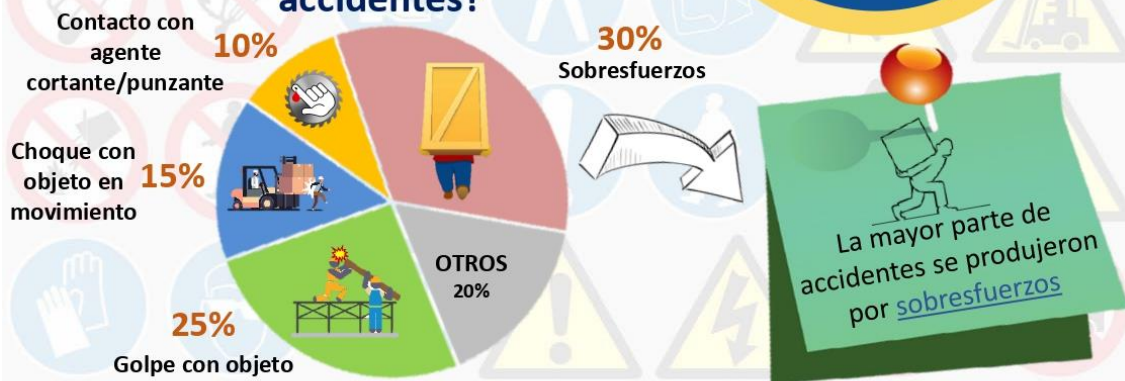

¿Cómo se distribuyen los ATJT según sexo, edad y gravedad?

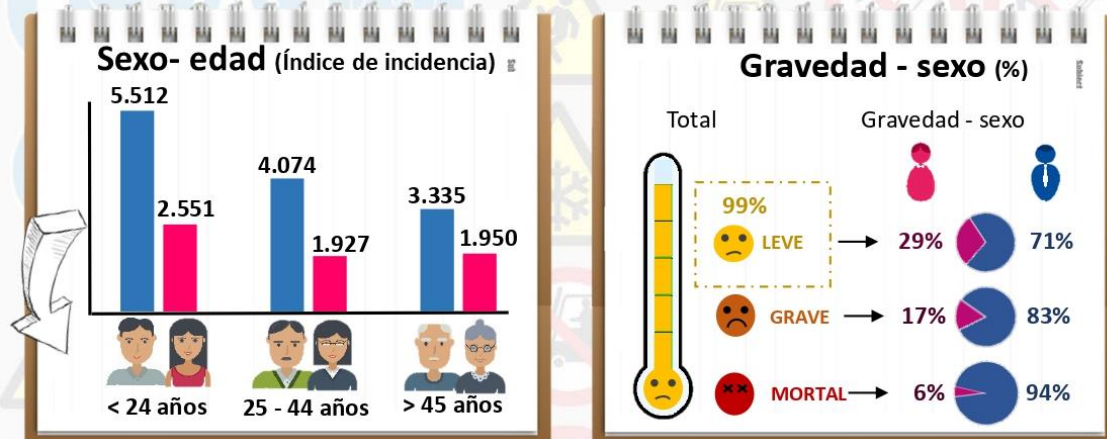

Los **hombres** se accidentan **más que las mujeres**

(excepto: asistencia en establecimientos residenciales, actividades de servicios sociales sin alojamiento, actividades sanitarias y veterinarias, educación, actividades financieras, servicios de alojamiento).

siendo los más **jóvenes** los que tienen **mayor índice de incidencia**).

La **mayoría** de accidentes son **leves (99%)**,

y los **hombres** sufren **mayor** porcentaje de accidentes a medida que aumenta la **gravedad**.



NOU



GOBIERNO DE ESPAÑA
MINISTERIO DE TRABAJO Y SEGURIDAD SOCIAL

LABORAL
RESORTS
ETZ ORGANISATION
SAFETY AND HEALTH AT WORK



INSST
INSTITUTO NACIONAL DE SEGURIDAD Y SALUD EN EL TRABAJO

PLANES DE IGUALDAD COMO OPORTUNIDAD PARA INTEGRAR LA PERSPECTIVA DE GÉNERO EN PRL

Autor: Instituto Nacional de Seguridad y Salud en el Trabajo (INSST), S.A., M.P. Elaborado por: Pilar Frey Martínez & Soledad Vega Martínez
Centro Nacional de Condiciones de Trabajo (CNC7)

INTRODUCCIÓN:

Los riesgos laborales no son los mismos ni afectan de igual manera a mujeres y hombres, existe actualmente un amplio consenso técnico y social entorno a que las políticas y prácticas de prevención deben incorporar la atención a las diferencias y desigualdades, entre ellas las de sexo y género, para consolidar el objetivo y el derecho a la protección frente a los riesgos laborales. Dando cumplimiento a la legislación vigente y al reciente reconocimiento de la seguridad y salud en el trabajo (SST) como un nuevo derecho fundamental según la Organización Internacional del Trabajo (OIT).

El presente Proyecto pretende contribuir al impulso de la Prevención de Riesgos Laborales (PRL) con perspectiva de género a partir del análisis de su integración en los Planes de Igualdad. Los cuales son obligatorios por la Ley Orgánica 3/2007 en todas las empresas con 50 o más personas trabajadoras, y cuyo desarrollo se establece en el RD 901/2020.

Tener en cuenta la perspectiva de género implica un enfoque transversal en toda la política y actividad preventiva de la empresa. En este sentido los Planes de Igualdad son una herramienta clave ya que, tal y como se recoge en el RD 901/2020, deben incorporar la PRL en su diagnóstico, en sus medidas de acción, y en su seguimiento.

Segregación vertical y horizontal, suelo pegajoso y techo de cristal, diferencias biológicas...

- LPRL
- Ley de Igualdad
- Ley de Libertad sexual
- Ley de Igualdad de trato y no discriminación
- Ley Personas trans y LGTBIJ



METODOLOGÍA:

Identificación y revisión de literatura científica e institucional entorno a la integración de la perspectiva de género en PRL

Revisión, actualmente en desarrollo, de una selección aleatoria de los Planes de Igualdad registrados en el REGCON

Elaboración de dos productos: un documento de síntesis y una Nota Técnica de Prevención (NTP)

OBJETIVOS:

Objetivo general: conocer el nivel de integración de la PRL en los Planes de Igualdad de una muestra aleatoria de empresas, detectando estrategias y acciones necesarias para su avance.

Objetivos específicos:

- Analizar como se está incorporando la PRL en los Planes de Igualdad.
- Analizar, a partir de la información anterior, el nivel de integración de la perspectiva de género en PRL.
- Definir recomendaciones para la incorporación de la PRL en los Planes de Igualdad y para la integración de la perspectiva de género en PRL.



TECHO DE CRISTAL

RESULTADOS Y CONCLUSIONES:

Las conclusiones preliminares muestran una escasa integración de la perspectiva de género en PRL, se mantiene como patrón el trabajo masculino y se focaliza la protección de la "función procreadora de la mujer".

Encontramos una perspectiva parcial biologicista, en contraste con la perspectiva de género, que supone perpetuar la invisibilidad del trabajo de las mujeres y de sus riesgos, en muchos casos infravalorados o ignorados, con la consecuente afectación en la seguridad y salud de las trabajadoras.

Es necesario, para garantizar la SST y la aplicación real de la legislación vigente, de los Objetivos de Desarrollo Sostenible (ODS) y del Objetivo 5 de la actual Estrategia Española de Seguridad y Salud en el Trabajo (EESST), seguir trabajando en la integración de la perspectiva de género en todos los ámbitos laborales.

Los Planes de Igualdad permiten generar sinergias entre dos materias transversales, la SST y la Igualdad, como una oportunidad para integrar la perspectiva de género en PRL. Y así lo recogen algunos de los Planes de Igualdad revisados: partiendo de la evaluación de riesgos y continuando con la planificación de la actividad preventiva, utilizando instrumentos sensibles, integrando la perspectiva de género en la formación, participación y consulta, así como en la vigilancia de la salud, y en la notificación e investigación de daños.

El Proyecto y los productos finales previstos en el mismo pretenden contribuir a la adopción de políticas y prácticas preventivas que protejan la seguridad y salud de todas las personas trabajadoras, contemplando las diferencias y desigualdades que existen en la exposición a los riesgos laborales y sus efectos en la salud.

Documentación de interés:

- Registro y Depósito de convenios colectivos, acuerdos colectivos de trabajo y planes de igualdad. Ministerio de Trabajo y Economía Social.
- Planes de igualdad. Instituto de las Mujeres. Ministerio de Igualdad.

BPO (en línea): 118-23-019-9



118-23-019-9

NOU

v. 3, n. 22, 2023

International Journal of Human Sciences Research

“THE OBLIGATION OF DIGITAL RECONNECTION BY THE WORKER AND ITS CLOSE IMBRICATION IN MENTAL HEALTH”

Francisco Trujillo Pons

Assistant Professor Jaume - University
Doctor (Castellón, Spain). Pre-
departmental Unit for Labor Law and
State Social and Ecclesiastical Security

Echo of the French legislation that was a pioneer worldwide in the regulation of the right to digital disconnection at work, the right arose in Spain at the end of 2018 in order to guarantee that the worker does not suffer interference in his right to rest through digital devices. Although the right to rest already exists in Spain since before this specific regulation, its emergence has been due to the unstoppable advance of Information and Communication Technologies (ICT) at work. Thus, the effects from safety and health at work are evident due to excessive use of e-mail, mobile phones or instant messages via WhatsApp. Even more so when, as will be analyzed in this paper, labor law is not absolute, so it may be invalidated in urgent and urgently needed situations, justified by the company. Under these circumstances, employees, in their break time, have to digitally reconnect with the company, which entails an extension of the working day and, therefore, greater probabilities of damages derived from these work benefits may arise. In digital terms, emphasis must be placed on occupational risks of a psychosocial and ergonomic nature. [-]

All content in this magazine is
licensed under a Creative Com-
mons Attribution License. Attri-
bution-Non-Commercial-Non-
Derivatives 4.0 International (CC
BY-NC-ND 4.0).



NOU

Wang et al. *BMC Public Health* (2023) 23:2136
https://doi.org/10.1186/s12889-023-16948-2

BMC Public Health

RESEARCH

Open Access



Comprehensive interventions to reduce occupational hazards among medical staff in the pathology department of five primary hospitals

Hui Wang^{1*}, Dao Feng², Yong He³, Xunhua Jin⁴ and Shui Fu⁵

Abstract

Objective To explore comprehensive interventions to reduce occupational hazards among medical staff in the pathology department of five primary hospitals.

Methods The indoor air quality in the pathology department of five primary hospitals and the health status of staff were investigated and analyzed. Formaldehyde and benzene concentrations in the technical and diagnostic rooms of the pathology departments were analyzed before and after comprehensive interventions. The Environmental Protection Agency risk assessment paradigm was used to assess the health risks from occupational exposure to benzene and formaldehyde. Consequently, considering the local environment, targeted comprehensive intervention measures were developed, including optimizing management, raising awareness, updating equipment, and replacing reagents.

Results Eye discomfort was higher among technicians in the pathology department than among clinical medical staff ($P < 0.05$). Before comprehensive interventions, formaldehyde concentrations were higher in the technical room than in the diagnostic room at the five primary hospitals ($P < 0.05$). However, compared to before interventions, formaldehyde and benzene concentrations in both rooms were significantly lower after comprehensive interventions. Furthermore, although medium risks of occupational exposure to benzene and formaldehyde remained in both rooms before and after comprehensive interventions, the risk values before interventions were higher than after comprehensive interventions. The staff of the technical rooms showed higher risk values than those of the diagnostic rooms before and after comprehensive interventions. Similarly, although hazard quotient (HQ) values for occupational exposure to benzene and formaldehyde were < 1 in both the technical and diagnostic rooms before and after comprehensive interventions, with lower noncarcinogenic risks, the values were higher before than after comprehensive interventions. Moreover, staff in the technical room had higher HQ values before and after comprehensive interventions than those in the diagnostic room. The use of environmentally friendly reagents for the preparation of frozen sections was effective.

Conclusion Comprehensive interventions significantly reduced occupational hazards among staff at the pathology department of five primary hospitals, which is of great practical significance to protect the health of staff.

*Correspondence:

Hui Wang

fywang@163.com

Full list of author information is available at the end of the article



© The Author(s) 2023. **Open Access** This article is licensed under a Creative Commons Attribution 4.0 International License, which permits use, sharing, adaptation, distribution and reproduction in any medium or format, as long as you give appropriate credit to the original author(s) and the source, provide a link to the Creative Commons licence, and indicate if changes were made. The images or other third party material in this article are included in the article's Creative Commons licence, unless indicated otherwise in a credit line to the material. If material is not included in the article's Creative Commons licence and your intended use is not permitted by statutory regulation or exceeds the permitted use, you will need to obtain permission directly from the copyright holder. To view a copy of this licence, visit <http://creativecommons.org/licenses/by/4.0/>. The Creative Commons Public Domain Dedication waiver (<http://creativecommons.org/publicdomain/zero/1.0/>) applies to the data made available in this article, unless otherwise stated in a credit line to the data.

RECORDA



ESCUELA DE DOCTORADO
INTERNACIONAL DE LA USC

Fernando
Iglesias Rey

Tesis doctoral

Accidentes Laborales (no aéreos) en incendios forestales en Galicia

Los accidentes en incendios forestales son motivo de grave preocupación en la sociedad actual. La organización del territorio gallego en pequeñas parroquias hace que Galicia muchas más poblaciones que el resto de las autonomías de España. Este hecho deriva en una complicación logística de los incendios forestales y un aumento de la peligrosidad debido, entre otras cosas, al entramado de redes eléctricas que tienen que abastecer a esas poblaciones. Es muy difícil ir a un incendio grande donde no haya una línea eléctrica que represente un peligro a tener en cuenta. Los incendios en Galicia, especialmente en Ourense y Pontevedra, pueden seguir aumentando debido a diferentes motivos, entre los que destaca el despoblamiento rural. Y de la mano de ese aumento en los incendios pueden venir nuevos accidentes. Actualmente, y desde que existen datos, en Galicia se han producido múltiples accidentes: acorralamientos en incendios, fallecimientos por esfuerzos, electrocuciones, atropellos, despeñamientos o, simplemente, tránsito por el lugar del incendio. Esta tesis pretende hacer un análisis de los accidentes en incendios forestales en Galicia y con ese análisis redactar una serie de recomendaciones para disminuir su número y gravedad.

Lugo, 2022

Programa de doctorado en Ingeniería para el Desarrollo Rural y Civil

RECORDA



Impact of diversity in Organizations
A compendium of studies on the role of diversity in
psychosocial risks, workplace violence and the
Covid19 pandemic effects perception

Germán Cañavate Buchón

Directora:
Dra. Isabella Meneghel

**La autopsia psicológica
como herramienta de prueba en el suicidio
de causa laboral***

Nuria TERÁN VILLAGRÁ**

RESUMEN: Leymann estimó que el 10-20% de los suicidios tienen como causa el acoso laboral y no es el único factor psicosocial de riesgo presente en el trabajo, más aún considerando la ausencia generalizada de prevención de riesgos, incumpliendo la normativa que obliga a las empresas a proteger la salud, también mental, de sus trabajadores. La autopsia psicológica es un análisis psico-psiquiátrico forense *post mortem* para develar la causa del accidente cuando hay dudas y/o encontrar factores de riesgo e inductores que pudieron intervenir en la motivación suicida. Si la autopsia psicológica está planteada con garantías, englobando todos los ámbitos de la vida (familiar, social, laboral/escolar, económico, moral/religioso, sexual, historia clínica) y realizada por profesionales experimentados, resulta ser una valiosa herramienta probatoria judicial para establecer el nexo causal entre los factores psicosociales de riesgo en el trabajo y el suicidio.

Palabras clave: Autopsia psicológica, suicidio, trabajo, riesgos psicosociales, acoso laboral, psicoterapia.

SUMARIO: 1. Revisión conceptual del suicidio. 2. El suicidio en el ámbito laboral. 3. La autopsia psicológica. 3.1. Historia y metodología. 3.2. Aplicaciones de la autopsia psicológica. 3.2.1. Efecto terapéutico para los supervivientes. 3.2.2. Investigación y prevención del suicidio. 3.2.3. Herramienta estratégica de prueba en procedimientos judiciales. 4. Discusión. 5. Bibliografía.

* Trabajo realizado bajo iniciativa del Proyecto de Investigación vinculado a la Agencia Estatal de Investigación *Reforma legislativa y medidas preventivas para reducir las altas tasas de suicidio*, PID2022-141431OA-I00.

** Especialista en Anatomía Patológica, MD, PhD; Profesora del Departamento de Anatomía y Biología Celular, Universidad de Cantabria (España); Presidenta de la Asociación PAISAJE de prevención del suicidio (España).

NOU



Campañas de vacunación antigripal en medio laboral, ¿mejoran el absentismo? Caso de empleados de la Universidad de Valladolid

Elena Peralta García ^a, María D. Miñambres del Moral ^a Jose María Eiros Bouza ^a

^a Universidad de Valladolid

Abstract

Una de las causas del absentismo laboral por contingencia común son las enfermedades de transmisión respiratoria, cuya máxima incidencia en España se observa en otoño e invierno. La gripe estacional puede causar una parte de este absentismo laboral siendo la vacunación la medida más eficaz para prevenir la gripe y sus complicaciones. El objetivo del presente estudio es conocer el posible impacto de la vacunación antigripal en el absentismo por incapacidad temporal por contingencias comunes en los trabajadores de la Universidad de Valladolid y en su duración media, diferenciando tramos de edad y sexo. El método utilizado es un estudio en el que se ha comparado el absentismo durante los meses de mayor incidencia de la gripe en los dos años en los que se ha realizado campaña de vacunación antigripal para los trabajadores de la Universidad de Valladolid en el Servicio de Prevención de Riesgos Laborales con los años inmediatamente anteriores, en los que no se ha realizado campaña de vacunación antigripal en el medio laboral. En el absentismo por contingencia común no se ha tenido en cuenta ni las contingencias profesionales, ni los casos de COVID19 declarados.

Palabras clave: vacunación antigripal, salud laboral, promoción salud, edad, género.

VES AMB
COMPTE!!!

BRIEFING
EU Legislation in Progress



Protection of workers: Limit values for lead and diisocyanates

OVERVIEW

As part of its fight against harmful substances, on 13 February 2023 the Commission tabled a proposal for a directive aimed at protecting workers' health by lowering occupational exposure to lead and diisocyanates.

The proposed directive would set, for the first time, occupational limit values for diisocyanates, while revising the limit values for lead for the first time in more than 40 years. It would also include a review mechanism to guarantee regular revisions from now on to make sure that those limit values will be regularly updated, taking into account the latest scientific data.

In Parliament, the Committee on Employment and Social Affairs (EMPL), which is responsible for the file, adopted its report on 7 September 2023. The mandate to enter into interinstitutional negotiations was endorsed by the plenary the following week, and negotiations are ongoing.

Proposal for a directive of the European Parliament and of the Council amending Council Directive 98/24/EC and Directive 2004/37/EC of the European Parliament and of the Council as regards the limit values for lead and its inorganic compounds and diisocyanates

<i>Committee responsible:</i>	Employment and Social Affairs (EMPL)	COM(2023) 71 13.2.2023
<i>Rapporteur:</i>	Nikolaj Villumsen (The Left, Denmark)	2023/0033(COD)
<i>Shadow rapporteurs:</i>	Cindy Franssen (EPP, Belgium) Ilan De Basso (S&D, Sweden) Véronique Trillet-Lenoir † (Renew, France) Sara Matthieu (Greens/EFA, Belgium) Elżbieta Rafalska (ECR, Poland)	Ordinary legislative procedure (COD) (Parliament and Council on equal footing – formerly 'co-decision')
<i>Next steps expected:</i>	Trilogue	

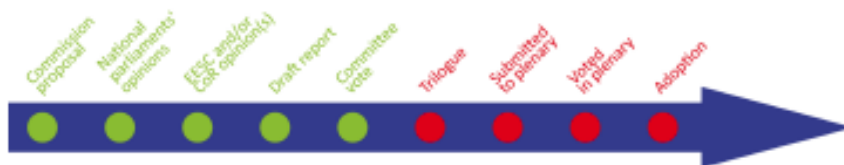

EPRS | European Parliamentary Research Service



Author: Laurence Amand-Eeckhout
Members' Research Service
PE 754.563 – October 2023

EN

AGENDA PREVENCIÓNISTA

RECORDA

CAMPUS
PRESENCIAL

INVASSAT

Institut Valencià de
Seguretat i Salut en el Treball

CT ALICANTE/ALACANT

Seminari

**AVALUACIÓ A L'EXPOSICIÓ
D'AGENTS QUÍMICS
APLICACIÓ DE LA NORMA UNE-EN
689:2019+AC:2019**

**EVALUACIÓN A LA EXPOSICIÓN DE
AGENTES QUÍMICOS
APLICACIÓN DE LA NORMA UNE-EN
689:2019+AC:2019**

Seminario

2311A-SM04 Evaluación a la exposición de agentes químicos - aplicación de la norma UNE-EN 689-2019+AC-2019 23.11.2023

Información General

Fecha inicio : jueves, 23 noviembre 2023

Fecha final : jueves, 23 noviembre 2023

[Objetivos, programa y requisitos.](#)

Período de preinscripción: del 26 de septiembre al 21 de noviembre de 2023.

Inscripción

[Inscripción](#)

Ubicación

CT del INVASSAT en Alicante.

C/ Hondón de los Frailes, 1. Alicante - Ver [mapa](#).

Contacto

Correo-e: sec-ali.invassat@gva.es

Tf. 966902445

RECORDA

ACCIDENTES DE TRACTORES Y MAQUINARIA AGRÍCOLA Y FORESTAL:
metodología para su registro y análisis

El sector agrario presenta unos elevados índices de siniestralidad. El agente material asociado a gran parte de los accidentes que se notifican cada año en la actividad agraria es una máquina móvil o portátil. Sin embargo, se ha constatado que el sistema actual de notificación de accidentes no proporciona información lo suficientemente detallada sobre el equipo realmente involucrado, ni sobre las causas y factores detrás de estos accidentes, que permita proponer e implantar acciones preventivas más específicas y eficaces dirigidas a reducir esa siniestralidad.

El Instituto Nacional de Seguridad y Salud en el Trabajo, basándose en la norma UNE-EN 16831:2017, ha desarrollado y validado una metodología para el registro de los accidentes de tractores y maquinaria agrícola y forestal, basada en un formulario, unas tablas de códigos y una guía de aplicación.

La aplicación de esta metodología para registrar los accidentes y el análisis posterior de los datos permite obtener conclusiones acerca de los equipos que están implicados con más frecuencia en este tipo de accidentes, detectar posibles problemas técnicos y de funcionamiento de los equipos, sus posibles malos usos, deficiencias en las protecciones y dispositivos de seguridad, los factores ambientales y humanos que pudieron haber tenido incidencia en el accidente, etc.

Con esta jornada se pretende dar a conocer la metodología de registro de accidentes de tractores y maquinaria agrícola y forestal los resultados del estudio de validación, así como los criterios técnicos establecidos durante el análisis de los datos y las principales conclusiones.



ACCIDENTES DE TRACTORES Y MAQUINARIA AGRÍCOLA Y FORESTAL:
metodología para su registro y análisis



PROGRAMA DE LA JORNADA TÉCNICA

8 de noviembre de 2023
Jornada Técnica virtual (*streaming*)

Aforo limitado

Inscripción

10:00 PRESENTACIÓN DE LA JORNADA

D^a Pilar Cáceres Armendáriz
Directora del Centro Nacional de Medios de Protección (CNMP) del INSST

10:05 ANÁLISIS DE LOS ACCIDENTES DE TRACTORES Y MAQUINARIA AGRÍCOLA Y FORESTAL.

ANTECEDENTES
D Rafael Cano Gordo
Jefe de la Unidad Técnica de Seguridad en el Departamento de Condiciones de Trabajo en el Sector Agrario y Marítimo-Pesquero. CNMP – INSST

10:25 FORMULARIO DE REGISTRO, TABLAS DE CÓDIGOS Y GUÍA DE APLICACIÓN

D^a Tamara Ruiz Rodríguez
Técnica Superior de Prevención de la Unidad Técnica de Seguridad en el Departamento de Condiciones de Trabajo en el Sector Agrario y Marítimo-Pesquero. CNMP – INSST

10:45 APLICACIÓN DE LA METODOLOGÍA POR ENTIDADES PARTICIPANTES. LA EXPERIENCIA DE MUTUA UNIVERSAL

D^a M^a Isabel Maya Rubio
Responsable Análisis del Entorno en Prevención en Mutua Universal

11:05 RESULTADOS DEL ESTUDIO

D^a Tamara Ruiz Rodríguez
Técnica Superior de Prevención de la Unidad Técnica de Seguridad en el Departamento de Condiciones de Trabajo en el Sector Agrario y Marítimo-Pesquero. CNMP – INSST

11:35 CRITERIOS TÉCNICOS Y CONCLUSIONES

D Rafael Cano Gordo
Jefe de la Unidad Técnica de Seguridad en el Departamento de Condiciones de Trabajo en el Sector Agrario y Marítimo-Pesquero. CNMP – INSST

11:55 CLAUSURA

D Isaac Abril Muñoz
Director del Departamento de Condiciones de Trabajo en el Sector Agrario y Marítimo-Pesquero. CNMP – INSST



AGENDA PREVISTA

Esdeveniment	Lema	Data	Tipus	Organitza
23rd World Congress on Safety and Health at Work	Donar forma al canvi .	27-30.11.2023	Presencial + En línia	OIT. ISSA
Working on Safety – WOS	Building a resilient future : towards sustainable safety in a rapidly changing world	22-25.09.2024	Presencial + En línia	German Social Accident Insurance (DGUV)

VES AMB COMPTÉ!!!

II Congreso Internacional

"Límites a la conectividad permanente en el trabajo: salud y competitividad empresarial"

2-3 de noviembre 2023

Escuela de Doctorado de la Universitat Jaume I
Salón de Actos (sala FF0008CC)

ALS MITJANS

[UGT PV lamenta que los Presupuestos bajen en Labora y no reflejen acuerdos en Servicios Sociales](#) Valencia Plaza. 31.10.2023

[...] Baena ha destacado que "se reduce sobre todo el sector público instrumental", y ha puesto como ejemplo la disminución en un 10% de la dotación del **Institut Valencià de Seguritat i Salut en el Treball (INVASSAT)**. "Con lo que está ocurriendo en siniestralidad, resulta llamativo", ha opinado [...]

[Muere un trabajador de 22 años tras caer desde el tejado de una finca en Morón](#) 20minutos Andalucía. 01.11.2023

[Al menos 42 muertos en el incendio de una mina de ArcelorMittal en Kazajistán](#) El Mundo. 29.10.2023

[Trasladado al Hospital de Toledo un trabajador herido al caerse de un andamio](#) clm24.es. 31.10.2023

[Muere un hombre tras sufrir un accidente en la discoteca donde trabajaba](#) Aida Cristòfol e-noticias. 01.11.2023

[El TSJA ratifica que se indemnice a tres médicos de Utrillas por exceso de trabajo](#) Herald de Aragón. 01.11.2023

[¿Qué es el amianto y por qué se prohibió su uso?](#) El Periódico de Aragón. 01.11.2023

[La cada vez más compleja relación con sus subordinados aumenta los casos de jefes quemados por el estrés](#) Observatorio de RRHH. 02.11.2023

[Perder la vida cuando te la estás ganando: la mortalidad laboral crece un 60% en los últimos diez años en Andalucía](#) El Diario Andalucía. 31.10.2023

[La robótica protagoniza la XIII jornada de Prevención de Riesgos Laborales de Fedeport](#) Diario del Puerto. 30.10.2023

[De la prevención al diagnóstico precoz: para qué sirve hacerse un reconocimiento médico](#) El Confidencial. 01.11.2023

[III Observatorio Adecco sobre Bienestar emocional y factores psicosociales](#) The Adecco Group Institute. 31.10.2023

[El mercado laboral envejece a toda velocidad: El número de trabajadores mayores de 55 años se dispara un 78% desde 2008](#) La Razón. 01.11.2023

[Una jueza avala la bulimia como motivo de incapacidad laboral de un hombre de 59 años](#) epe.es. 01.11.2023

**VES AMB
COMPTÉ!!!**

Mutua Universal

Coche y furgoneta

Normas generales. Recuerda

- Conduce de forma responsable.
- Es fundamental que el coche esté siempre en buen estado de mantenimiento. Debes prestar especial atención a los frenos, a los amortiguadores, a los neumáticos y a los sistemas de seguridad, que debes conocer cómo funcionan y usarlos correctamente.
- Mantén la distancia de seguridad; recuerda que la distancia de frenado depende de la velocidad, estado y adherencia de la carretera, profundidad del dibujo de los neumáticos, sistemas de ayuda en la frenada del vehículo, ABS, etc.
- Fijate en el vehículo de delante cuando pase por un punto de referencia. Cuenta 1.101, 1.102 y si al acabar, tu vehículo no ha pasado por la referencia, la distancia es correcta.
- Respeta los límites de velocidad y adaptación a las condiciones climatológicas, estado de la vía, del vehículo, etc.
- Utiliza el alumbrado al menos 1 hora antes de la puesta del sol. Haz un uso adecuado de la luz de cruce y carretera; evita deslumbramientos.

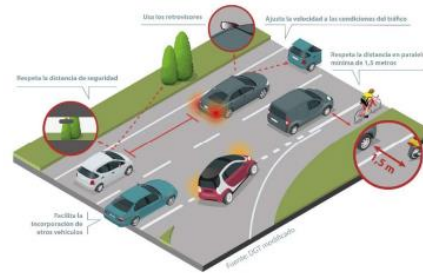

Conducción segura

Mutua Universal
www.mutuauniversal.net



Mutua Universal

Los choques contra objetos fijos o con otros vehículos y los atropellos son los riesgos más significativos.

Evita las distracciones

1. La radio, el GPS, el ordenador del coche, el móvil: ¡No los uses mientras conduces! Actúa solo con "Manos libres" ocasionalmente.
2. Las conversaciones son también causa de distracciones, ¡cuidado!
3. Planifica cada viaje y acepta las circunstancias del tráfico.
4. Controla los efectos de la medicación en la conducción. Mira el prospecto y consulta con tu médico.

En la conducción con mal tiempo, ten en cuenta:

- En condiciones de tiempo adversas, se reduce la visibilidad, la adherencia de los neumáticos y la estabilidad general del vehículo.
- Controla la presión de los neumáticos según las especificaciones del fabricante y compruébala cada 15 días, sin olvidar la rueda de repuesto. Revisa periódicamente la profundidad del dibujo (mínimo 1,6 mm) y los desgastes irregulares.
- Sujeta el volante con firmeza. Los giros del volante deben ser suaves.
- Aumenta la distancia con los demás vehículos y reduce la velocidad.
- Usa los frenos con suavidad, sin brusquedades. En caso de presencia de hielo, la distancia de frenado puede llegar a ser 10 veces mayor. Si colisiones contra un objeto rígido, el impacto puede compararse a saltar con el vehículo desde un determinado edificio; una colisión a 50 Km/H equivale a caer de un 3er piso y a 120 km/H a un 14º piso.
- Activa las luces de corto alcance y las de antiniebla para ver y que te vean mejor; nunca pongas las luces largas pues rebotan.
- Mantén los cristales desempañados. Elimina el vaho interior con la ventilación del limpiaparabrisas.
- Pon anticongelante en el depósito del limpiaparabrisas.
- Evita los charcos y zonas aparentemente inundadas. ¡Cuidado con las líneas pintadas en la calzada! Son resbaladizas.

Adopta una buena posición

- Enfoca los espejos retrovisores exteriores hacia el final de la carrocería.
- Sujeta el volante con firmeza pero no con excesiva fuerza para evitar agarrotamiento muscular.
- No te olvides de ajustar el reposacabezas, evita el latigazo cervical en caso de choque.
- La posición de conducción se recomienda lo más vertical posible.
- Las piernas no pueden estar totalmente estiradas al pisar los pedales del embrague y freno. Los brazos también tienen que estar ligeramente flexionados.
- Si te sientas lejos del volante no llegarás bien para hacer maniobras rápidas o hacer frente a imprevistos y si estás demasiado cerca, tampoco podrás mover el volante con rapidez.
- Antes de iniciar la marcha abróchate el cinturón de seguridad y regula los espejos retrovisores. Es preferible regularlos sobre un terreno llano.

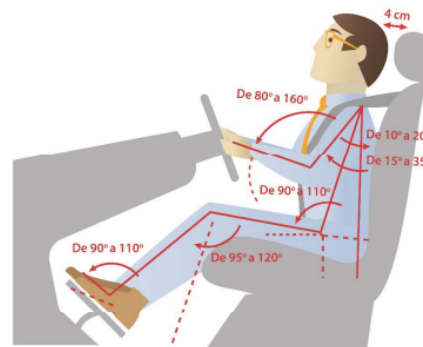

Vols saber?

[Protection of workers: Limit values for lead and diisocyanates \[EU Legislation in Progress\]](#). European Parliamentary Research Service. 31.10.2023.

[La transformación de grasa blanca en parda puede ser beneficiosa para la prevención del cáncer de próstata](#). SINC. 31.10.2023.

[¿Qué es la telefisioterapia? La revolución digital también llega a la rehabilitación](#). José Manuel Burgos Bragado. The Conversation. 31.10.2023.

[¿Cómo puede la UE avanzar hacia un aire limpio? La necesidad de adoptar medidas enérgicas](#). Claudia García-Vaz i Amaya Bernal. IS Global. 31.10.2023.

[Miguel Ángel Perales, oncólogo: “Lo que estamos haciendo hoy con la terapia celular CAR-T contra el cáncer parece ciencia ficción”](#). El País. 01.11.2023.

[El territorio de Europa en riesgo alto de incendios se ha duplicado en los últimos 50 años](#). Civio. 17.10.2023.

VES AMB
COMPTE!!!

Aprendiendo a convivir con la Artritis Psoriásica

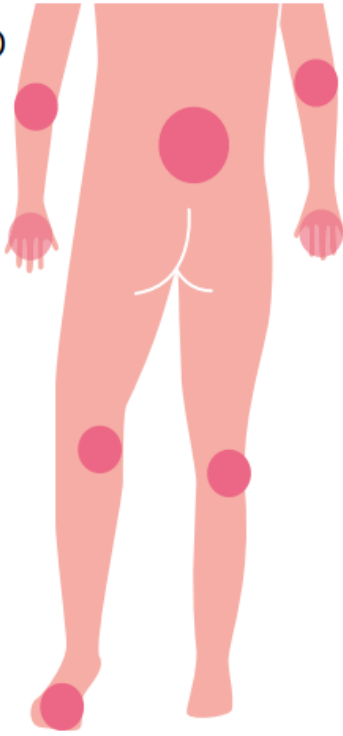

Información para el paciente

Preguntas y respuestas para los pacientes, familiares y cuidadores sobre artritis psoriásica

 Sociedad Española de Reumatología

NOVETATS LEGALS

DOGV

DOGV num. 9716, 02 de novembre de 2023. Sense novetats.

BOE

BOE num. 261, 01 de novembre de 2023.

Resolución de 19 de octubre de 2023, de la Dirección General de Trabajo, por la que se registra y publica el **Convenio colectivo básico, de ámbito estatal, para la fabricación de conservas vegetales**. https://www.boe.es/diario_boe/txt.php?id=BOE-A-2023-22358

BOE num. 262, 02 de novembre de 2023. Sense novetats.

DOUE

DOUE, 02 de novembre de 2023. No disponible.

NOU

Revista Crítica de Relaciones de Trabajo. Laborum nº 8 (3º Trimestre 2023)
Estudios de Doctrina Judicial ISSN: 2192-7962 - ISSN-e: 2192-7970

**Sobre las horas de presencia de los conductores de ambulancia
-Comentario a la STS 7 junio 2023-**

**About the hours of presence of ambulance drivers
-Comment to the STS June 7, 2023-**

M^{ra} ELISA CUADROS GARRIDO Profesora Contratada Doctora Derecho del Trabajo y de la
Seguridad Social Universidad de Murcia
✉ <https://orcid.org/0000-0002-0027-5330>

Cita sugerida: CUADROS GARRIDO, M.E. «Sobre las horas de presencia de los conductores de ambulancia -Comentario a la STS 7 junio 2023-». Revista Crítica de Relaciones de Trabajo. Laborum. nº 8 (2023): 129-143.

Resumen	Abstract
<p style="font-size: x-small;">El paradigma del trabajador fijo y a tiempo completo que sirvió de punto de referencia para las construcciones tradicionales de Derecho de Trabajo ya no es aplicable. Aun hoy, el tiempo de trabajo y el tiempo de descanso se han considerado como dos extremos opuestos, sin categorías intermedias, pero, ante las nuevas formas de trabajo y las necesidades de conciliación de la vida familiar y laboral, tal esquema resulta demasiado simplista. La falta de una delimitación clara entre trabajo y descanso, sin categorías intermedias, produce una alta conflictividad judicial, lo hace que las decisiones judiciales, sobre todo del TJUE, sean cruciales en este tema. Esto es especialmente complejo en los tiempos de mera disponibilidad, cuando no se están prestando servicios efectivos por parte del trabajador y ello sucede en la STS 7 de junio de 2023, que constituye el marco de salida para replantear problemas en torno a la ordenación del tiempo de trabajo y posibles soluciones.</p>	<p style="font-size: x-small;">The paradigm of the permanent and full-time worker that served as a point of reference for the traditional constructions of Labor Law is no longer applicable. Even today, working time and rest time have been considered as two opposite extremes, without intermediate categories, but, given the new forms of work and the need to reconcile work and family life, such a scheme is too simplistic. The lack of a clear delimitation between work and rest, without intermediate categories, produces a high degree of judicial conflict, making judicial decisions, especially the CJEU, crucial on this issue. This is especially complex in times of mere availability, when effective services are not being provided by the worker and this happens in the STS of June 7, 2023, which constitutes the starting framework to reconsider problems around the organization of time, work and possible solutions.</p>
<p style="font-size: x-small;">Palabras clave Tiempo de trabajo, reordenación, horas de presencia, guardias localizadas.</p>	<p style="font-size: x-small;">Keywords Work time, reordering, hours of presence, guards located.</p>

Fecha Recepción: 25/08/2023 - Fecha Revisión: 12/09/2023 - Fecha Aceptación: 12/09/2023 129
Págs. 129-143

PUBLICACIONS DE L'INVASSAT

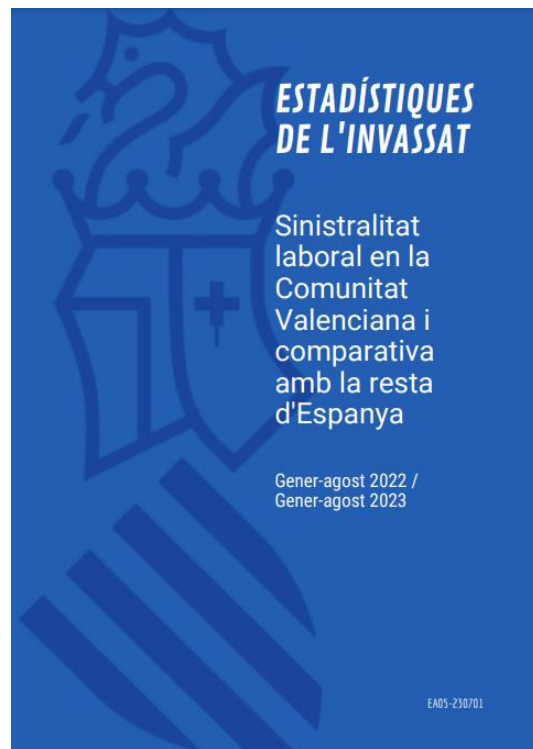
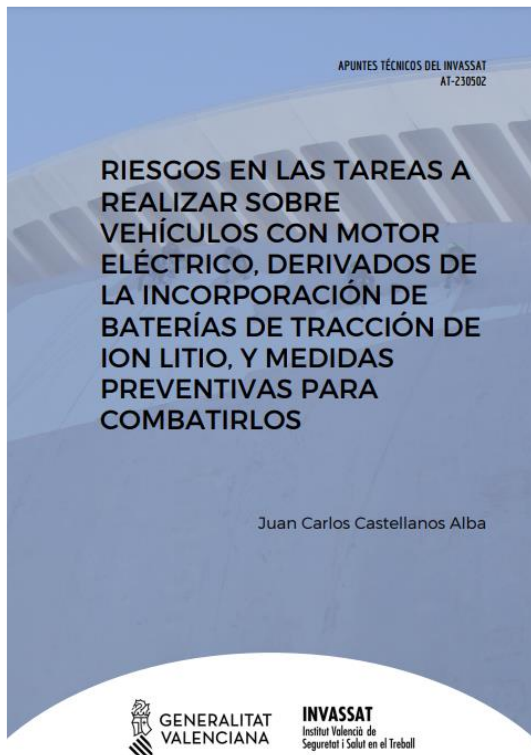

Apunts tècnics de l'INVASSAT

- [Riscos en les tasques que cal realitzar sobre vehicles amb motor elèctric, derivats de la incorporació de bateries de tracció d'ió liti, i mesures preventives per a combatre'ls](#). 18.10.2023.
- [Riesgos en las tareas a realizar sobre vehículos con motor eléctrico, derivados de la incorporación de baterías de tracción de ion litio, y medidas preventivas para combatirlos](#). 18.10.2023.

Estadístiques

- [Dades de sinistralitat laboral en la Comunitat Valenciana i comparativa amb la resta d'Espanya i altres Comunitats Autònomes Gener-agost 2022 - Gener-agost 2023](#). 19.10.2023.
- [Datos de siniestralidad laboral en la Comunitat Valenciana y comparativa con el resto de España y otras Comunidades Autónomas Enero-agosto 2022 - Enero-agosto 2023](#). 19.10.2023.
- [Estadística de enfermedades profesionales. Septiembre 2022-Agosto 2023](#). 06.10.2023.
- [Estadística d'accidents de treball. Resum. Setembre 2022-Agost 2023](#). 06.10.2023.
- [Estadística de accidentes de trabajo. Resumen. Septiembre 2022-Agosto 2023](#). 06.10.2023.
- [Estadística de enfermedades profesionales. Septiembre 2022-Agosto 2023](#). 06.10.2023.
- [Estadística de malalties professionals. Resum. Setembre 2022-Agost 2023](#). 06.10.2023.
- [Estadística de enfermedades profesionales. Septiembre 2022-Agosto 2023](#). 06.10.2023.

Fitxes d'investigació d'accidents

- [Accident greu per caiguda d'un palet emmagatzemat en una prestatgeria situada a l'interior d'una cambra congeladora](#). 27.09.2023.
- [Accidente grave por caída de un palé almacenado en una estantería ubicada en el interior de una cámara congeladora](#). 27.09.2023.

Observatori de SSL de la Comunitat Valenciana

- [Caracterització del risc químic en les empreses de major sinistralitat laboral de la Comunitat Valenciana : campanya 2018-2020](#). 20.09.2023.
- [Caracterización del riesgo químico en las empresas de mayor siniestralidad laboral de la Comunitat Valenciana : campaña 2018-2020](#). 20.09.2023.

NOVETATS OIT, EU-OSHA, INSST

INSST

Póster técnico: Planes de igualdad como oportunidad para integrar la perspectiva de género en la PRL - Año 2023

Las diferencias biológicas y sociales afectan a la seguridad y salud de las personas trabajadoras, integrar la perspectiva de género en la PRL es ir más allá del derecho de las mujeres trabajadoras a la protección de su salud reproductiva y a la protección en situación de embarazo y/o lactancia. En este sentido, el presente póster recoge información relativa al proyecto "Integración de la PRL en los Planes de Igualdad". Tiene por objetivo principal conocer el nivel de integración de la PRL en los Planes de Igualdad de una muestra aleatoria de empresas relacionándolo con el nivel de integración de la perspectiva de género en PRL y detectando, a partir de los resultados obtenidos, estrategias y acciones necesarias para su avance. Está estructurado en Introducción, Metodología, Objetivos, Resultados y Conclusiones.

RECORDA



ÚLTIMES INCORPORACIONES A LA BIBLIOTECA DIGITAL DE PRL

Novetats incorporades al catàleg documental de l'INVASSAT el **31.10.2023**. Faça clic sobre la taula per a accedir a les dades bibliogràfiques, el resum i l'enllaç als documents originals.

Resultados 1 a 6 de 6			
Ordenado por: Año Publicación/Descend			
	Título	Autoría personal	Año Publicación
1	Impacto de la diversidad en las organizaciones : un compendio de estudios sobre el papel de la diversidad en la percepción de riesgos psicosociales, violencia laboral y efectos de la pandemia del Covid19 [Libros]	Cañavate Buchón, Germán	2023
2	La autopsia psicológica como herramienta de prueba en el suicidio de causa laboral [Artículos de revista]	Terán Villagrà, Nuria	2023
3	Accidentes laborales (no aéreos) en incendios forestales en Galicia [Libros]	Iglesias Rey, Fernando	2022
4	Análisis de correlación de la influencia del factor emocional en la etiología, eficacia y evolución del tratamiento rehabilitador mediante foniatría en la disfonía profesional del docente [Libros]	Apellaniz González, Ana	2022
5	Prevalencia de factores de riesgo cardiovascular en trabajadores de un hospital terciario y estrategias de promoción de la salud en hospitales de la Comunidad de Madrid [Libros]	Álvarez Collado, Laura	2021
6	Recursos Preventivos en la industria de la piedra natural de la Región de Murcia [Libros]		2018

Resultados 1 a 6 de 6 Mostrar 25 ▼

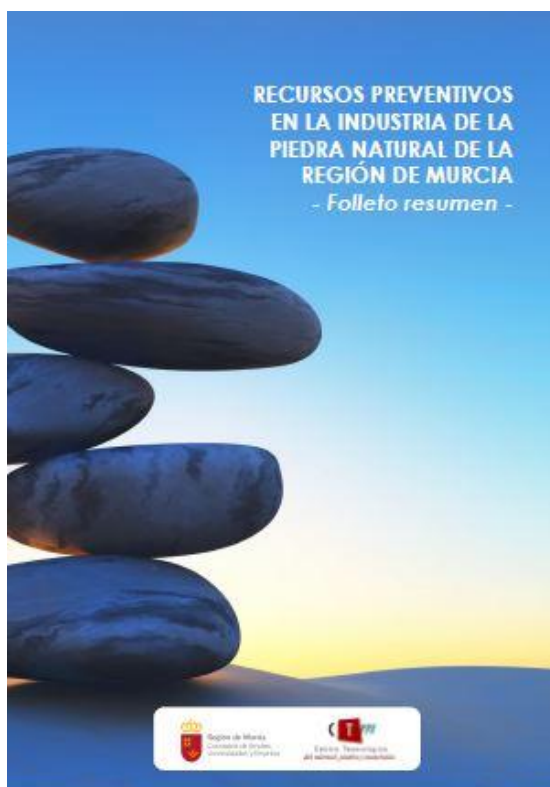

Esta publicación se presenta con el fin de dar a conocer en la industria de la piedra natural los aspectos fundamentales que determinan la presencia de los recursos preventivos. Ante este hecho, es preciso aclarar quién puede ser recurso preventivo, que situaciones determinan su presencia y cuál es su finalidad, dado que en ocasiones es frecuente asociar su presencia exclusivamente al sector de la construcción, lo cual es erróneo, ya que, tanto en canteras, como en plantas de beneficio, así como en industrias afines, como las canteras y plantas de tratamiento de áridos, es preciso contar con su designación y presencia en casos concretos para controlar determinadas operaciones. Es conocido que la actividad vinculada intrínsecamente a la industria de la piedra natural tiene tres partes claramente diferenciadas. Por un lado, nos encontramos con la extracción de la roca en forma de bloques, por otro, el proceso de elaboración de

estos en forma de tablas, losas, gruesos especiales, encimeras, lápidas, peldaños, por citar algunos, ejercitándose diversos acabados, por ejemplo, en forma de pulido, abujardado, o flameado, todos ellos a requerimiento del cliente final y, por último, nos encontramos con la colocación en obra del producto terminado por medio de los marmolistas.

INVASSAT A LES XARXES



EINES PER A UN TREBALL EFICIENT

Recursos per a editar els teus documents tècnics

Publicado el 5/10/2021

Recursos per a editar els teus documents tècnics és una selecció d'eines que t'ajudaran en la preparació i edició de documents de treball. Criteris lingüístics i gramaticals, llenguatge inclusiu, comunicació clara, diccionaris, glossaris especialitzats, normes per a referenciar documents, bancs d'imatges, icones o sons d'ús lliure, eines per a crear infografies... Per a accedir fes clic en aquesta adreça

<https://gvaes.sharepoint.com/sites/GU15604/SitePages/Recursos-para-editar-tus-documentos.aspx>

i sol·licita l'autorització d'accés que, com més prompte millor, tramitem. Aquest és un servei exclusiu per al personal de la Generalitat. Confiam que et siga d'utilitat. Moltes gràcies.

Recursos para editar tus documentos técnicos es una selección de herramientas que te ayudarán en la preparación y edición de documentos de trabajo. Criterios lingüísticos y gramaticales, lenguaje inclusivo, comunicación clara, diccionarios, glosarios especializados, normas para referenciar documentos, bancos de imágenes, iconos o sonidos de uso libre, herramientas para crear infografías...

Para acceder haz clic en esta dirección

<https://gvaes.sharepoint.com/sites/gu15604/sitepages/recursos-para-editar-tus-documentos.aspx>

y solicita la autorización de acceso que, cuanto antes, tramitemos. Este es un servicio exclusivo para el personal de la Generalitat. Confiamos que te sea de utilidad. Muchas gracias.

**VES AMB
COMPTE!!!**

UJI UNIVERSITAT JAUME I

Estudis ▾ Investigació i innovació ▾ Internacional ▾ UJI ▾ Vida universitària ▾

UJI > Serveis > Biblioteca

Portal del Coneixement Obert

16.828 documents patrimonials

19/10/2022 | Biblioteca Compartir f X in @

El Portal del Coneixement Obert ofereix els diferents recursos en accés obert creats per la comunitat universitària. També trobaràs informació útil i altres recursos externs sobre l'accés obert i la difusió del coneixement obert. L'objectiu és promoure i facilitar la lliure difusió del coneixement obert a la Universitat Jaume I, d'acord amb la Declaració institucional a favor de la promoció de l'accés obert a la Universitat Jaume I, el Pla d'Acció de l'Estratègia HRS4R i Codi de Bones Pràctiques en Investigació i Doctorat de la Universitat Jaume I.

UNESCO Recommendation on Open Science

Preinscripció del 16 de octubre al 10 de diciembre

Tercera edició 2023

1 de noviembre a 15 de diciembre

CAMPUS VIRTUAL DEL INVASSAT **16PRL** cursos

www.invassat.gva.es

10 cursos básicos

- Nivel básico genérico (50 h)
- Sector educativo (50 h)
- Nanomateriales (50 h)
- Sector servicios (50 h)
- Sector de emergencias (70 h)
- Sector administración (50 h)
- Sector alimentario (50 h)
- Sector químico (50 h)
- Básico para trabajadoras y trabajadores autónomos (50 h)
- Básico para talleres de fallas y hogueras (50 h)

3 cursos de promoción de la PRL

- PRL para personal directivo (30 h)
- Transversalización de la SST en la Formación Primaria, Secundaria y Bachillerato (30 h)
- PRL para empleados y empleadas del hogar (15 h)

3 cursos específicos

- Planes de autoprotección (15 h)
- Electricidad estática: riesgos y medidas preventivas (15 h)
- Perspectiva de género y prevención de riesgos laborales (15 h)

INVASSAT

Institut Valencià de Seguretat i Salut en el Treball

Segueix-nos en...

PORTAL INVASSAT

Facebook – Twitter – LinkedIn – SlideShare

**L'INVASSAT
A LES
XARXES
SOCIALS**



LINKEDIN
<https://www.linkedin.com/in/invassatgva/>

TWITTER
<https://twitter.com/gvainvassat>

FACEBOOK
<https://www.facebook.com/Invassat.gva/>

PORTAL INVASSAT
<https://invassat.gva.es>

