

Taller 2. La integración de la prevención: una necesaria y beneficiosa obligación.

**“INTEGRAR LA PREVENCIÓN COMO NECESIDAD.
VISIÓN DE LA EMPRESA A TRAVÉS DE SU
SERVICIO DE PREVENCIÓN”**

D. Helios García Asensio. Director Servicio Prevención Mancomunado BECSA (GRUPO SIMETRIA)

DEFINICIÓN DE MODALIDAD PREVENTIVA

Los Servicios de Prevención Mancomunados (SPM) constituyen una modalidad específica de organización preventiva de la Seguridad y Salud en el trabajo en la empresa, (art 21 RD 39/1997, de 17 enero RSP).

Los SPM tienen consideración de SPP de aquellas empresas participantes.

Ante la constitución de todo SPM ha de quedar garantizada la operatividad y eficacia de los sistemas de prevención de riesgos laborales de las empresas que lo constituyen.

Asumir todas las especialidades y su gestión.

INVASSAT

27-28
marzo /2019

FERIA VALENCIA



GRUPO DE EMPRESAS ADHERIDAS AL SPM

BECSA

CASVA
Seguridad

ORIGEN

LA TORRETA
CANTERA S.A.

Indertec

COVOP
CONSTRUCCIONES

simetria

Durantia
INFRAESTRUCTURAS

élite
cementos

INTEGRACIÓN DE LA PREVENCIÓN: UNA NECESARIA Y BENEFICIOSA OBLIGACIÓN.

BECSA EJEMPLO DE INTEGRACIÓN

Áreas de actuación:

**-edificación, infraestructuras, industrial
(cliente público/privado).**

**-materiales: producción de asfaltos
(fabricación, extendido, control de calidad).**

-conservaciones de carreteras.

Declaración de la Dirección de la Política de Prevención de Riesgos Laborales de BECSA

BECSA en la dinámica de cumplir con el objetivo estratégico y social de mejora continuada de las condiciones de trabajo, y buscando la máxima satisfacción de nuestros trabajadores hace la siguiente Declaración de Compromiso:

- BECSA considera la seguridad y salud de sus trabajadores como una de sus prioridades comparable con la productividad, la calidad, la rentabilidad y el respeto al medio ambiente.
- El conocimiento, desarrollo, implantación y mejora del desempeño del Sistema de Prevención de Riesgos Laborales forman parte de la responsabilidad de todos los integrantes de la empresa y es el marco de referencia sobre la que se van a revisar y establecer los objetivos en materia de prevención y desde el que se difundirán a toda la organización con el fin de que todos los trabajadores de BECSA los conozcan y alcancen la mejora continua.
- Es un compromiso fundamental de BECSA integrar la prevención de riesgos laborales en todas sus actuaciones y decisiones, y asumir a nivel de todas las líneas jerárquicas dicho compromiso con el fin de disminuir los daños y el deterioro para la salud que éstos puedan conllevar.
- Uno de nuestros Objetivos Generales es el cumplimiento de la legislación que nos aplique en materia de PRL, y de aquellos otros requisitos que la organización suscriba de forma voluntaria.
- Se procurará reducir la posibilidad de ocurrencia de accidentes y enfermedades de trabajo, aplicando las mejores técnicas y procesos disponibles (Auditorías internas, visitas de inspección, Plan de Movilidad, reuniones periódicas del Negocio, control y coordinación de empresas externas, control de trabajadores sensibles, ...).
- Todo el que tenga personal a sus órdenes es responsable de la seguridad y salud del mismo, por lo que debe conocer y hacer cumplir todas las reglas de prevención que afecten al trabajo que realice.

La primera acción en materia preventiva será evitar los riesgos y combatirlos en origen, procurando sustituir lo peligroso por lo que entraña poco o ningún peligro; siempre que sea técnica y razonablemente factible se primará la protección colectiva sobre la individual. En cualquier caso se tendrá en cuenta permanentemente la evolución de la técnica disponible.





BUREAU VERITAS
Certification

Certificación

Bureau Veritas Certification
Certifica que las actividades realizadas por:
certifies that the activities carry out by:

BECSA, SAU
PI CIUDAD DEL TRANSPORTE II, C/IGRECIA, 31, 12006, CASTELLÓN
C/ TORRALBA DEL PINAR, 4, 12003, CASTELLÓN
CAMINO ROMERAL, S/N, 12008, CASTELLÓN
C/ LOS HERNAN, 4, 28010, MADRID
C/ LOS HERNAN, 4, 28010, MADRID
C/ LOS HERNAN, 4, 28010, MADRID
CTRA. PLA. DE QUART (CV-413), S/N, 46980, ALDAYA, VALENCIA

indicadas a continuación, están cubiertas por la certificación concedida a la organización **OBINESA GRUPO INDUSTRIAL SLU** conforme a los requisitos de la norma: *referenced below, are covered by the certification awarded to the organization* **OBINESA GRUPO INDUSTRIAL SLU** *in accordance with the requirements of standard:*

NORMA / STANDARD
OHSAS 18001:2007
Alcance específico de certificación:
Specific scope of certification:

EL DISEÑO, LA CONSTRUCCIÓN Y SERVICIOS DE REPARACION, CONSERVACION Y MANTENIMIENTO DE LOS SIGUIENTES TIPOS DE OBRA: OBRA CIVIL (MOVIMIENTOS DE TIERRAS, PERFORACIONES Y TUBERIAS, OBRAS DE FUNDACIONES Y CIMENTACIONES, OBRAS DE RECONSTRUCCION, CARRETERAS, VALES, PISTAS Y ESTACIONES DE TRATAMIENTO DE AGUAS), EDIFICACION RESIDENCIAL (EDIFICACION AEROPORTUARIA, DEPORTIVA, SANITARIA, OFICINAS, NAVES INDUSTRIALES Y RESTAURACION DE EDIFICIOS), EDIFICACION RESIDENCIAL (VIVIENDAS), TRABAJOS AUXILIARES DE OBRA, REPARACION Y MANTENIMIENTO DE PARQUE MOVIL PROPIO Y SUMINISTRO DE MATERIALES Y EQUIPOS DE TRABAJOS PROPIOS.

THE DESIGN, CONSTRUCTION AND SERVICES OF REPAIRATION, CONSERVATION AND MAINTENANCE OF THE FOLLOWING TYPES OF WORK: CIVIL ENGINEERING (EARTHWORKS, PERFORATIONS AND CEMENTATIONS, CONSTRUCTION, ROADWORKS, CANALS, PAVED ROADS, RECONSTRUCTION, HIGHWAYS, CANALS AND STATIONS OF WATER TREATMENT, WORKS OF RECONSTRUCTION, INDUSTRIAL BUILDINGS (AIRPORTS, SPORTS, SANITARY, OFFICES, SHEDS), RESIDENTIAL BUILDING (RESIDENTIAL BUILDINGS INCLUDING, AUXILIARY WORK SERVICES, REPAIR AND MAINTENANCE OF THE COMPANY VEHICLE FLEET AND SUPPLY OF THE COMPANY MATERIALS AND WORK EQUIPMENT).

Número del certificado/ Certificate Number	ES095647-E-1
Aprobación original/ Original approval date	03/07/2018
Certificado en vigor/ Effective date	03/07/2018
Caducidad del certificado/ Certificate expiration date	12/03/2021

Directora de Certificación/
Certification Manager:



La existencia y validez del presente certificado están sujetadas a las del certificado principal nº ES095647-1
The existence and validity of this certificate depend on those indicated in the main certificate nº ES095647-1



Bureau de Certification / Certification Body Bureau Veritas Beurs S.L.
C/ Vaynús Párraga 10-11, 46100, Sagunto (V. Valencia), España / Sagunto, Spain
Nº INTC-SG029



(En la empresa se debe generar cultura preventiva, y adquirir la concienciación necesaria de la importancia de la prevención).

Implicación de la dirección de la empresa y responsabilidad en materia preventiva en todos los niveles de la empresa (Alta Dirección hasta toda la plantilla).

Implantación y participación TOTAL en las estructuras organizativas propias, para llegar a todos los estamentos representativos/funcionales con responsabilidad hacia personas, para hacer visible el compromiso de la Dirección de la Empresa y se entienda la importancia de la prevención en el seno de la empresa.

Comité de Gestión de la Prevención con la Alta Dirección de la empresa. (c/4 meses)

Comités Delegaciones por Provincias.(c/3meses)

**Comités SYS legales
(información/participación/consulta).(s/ley)**

Reuniones con personal responsable de trabajadores y trabajadoras (Comités internos, comisiones, coordinaciones, comités (J.O/encargados).

INTEGRACIÓN PRÁCTICA DE LA PREVENCIÓN

En Términos activos, prácticos (política Accidentes “0”):
La incorporación de la prevención a la gestión diaria de la empresa como un proceso más.

-Contratos: Indicación de las exigencias de BECSA en materia PREVENTIVA (limitación uso de escaleras, prohibición uso de borriquetas, sustitución por otros equipos de trabajo...)



-Gestión/homologación de contratas CAE (desde el SPM parametrización para el cumplimiento de la normativa preventiva).

-Sinergias departamentales , compras, RRHH, exigencias, necesidades equipos de trabajo, formación, adecuación, innovación tecnológica...

-Anticipación a los problemas.

-Actitud proactiva.

Actividades potencialmente peligrosas. Seguimiento en obra.

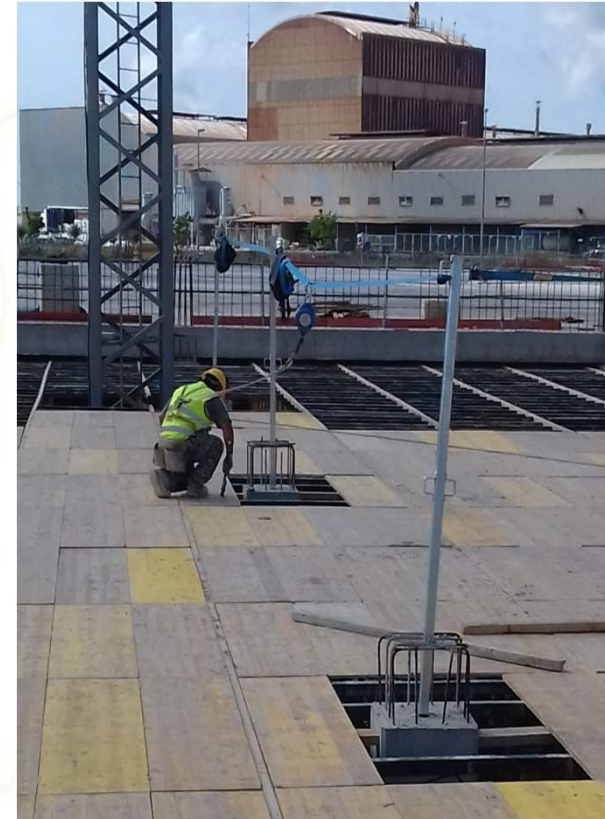

Actividades potencialmente peligrosas. Seguimiento en obra.



Actividades potencialmente peligrosas. Seguimiento en obra.



Actividades potencialmente peligrosas. Seguimiento en obra.



Actividades potencialmente peligrosas. Seguimiento en obra.

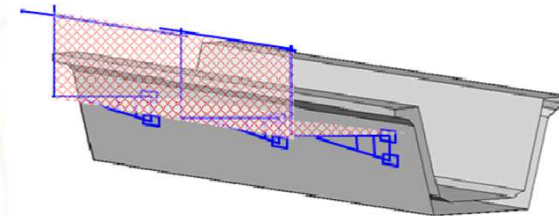
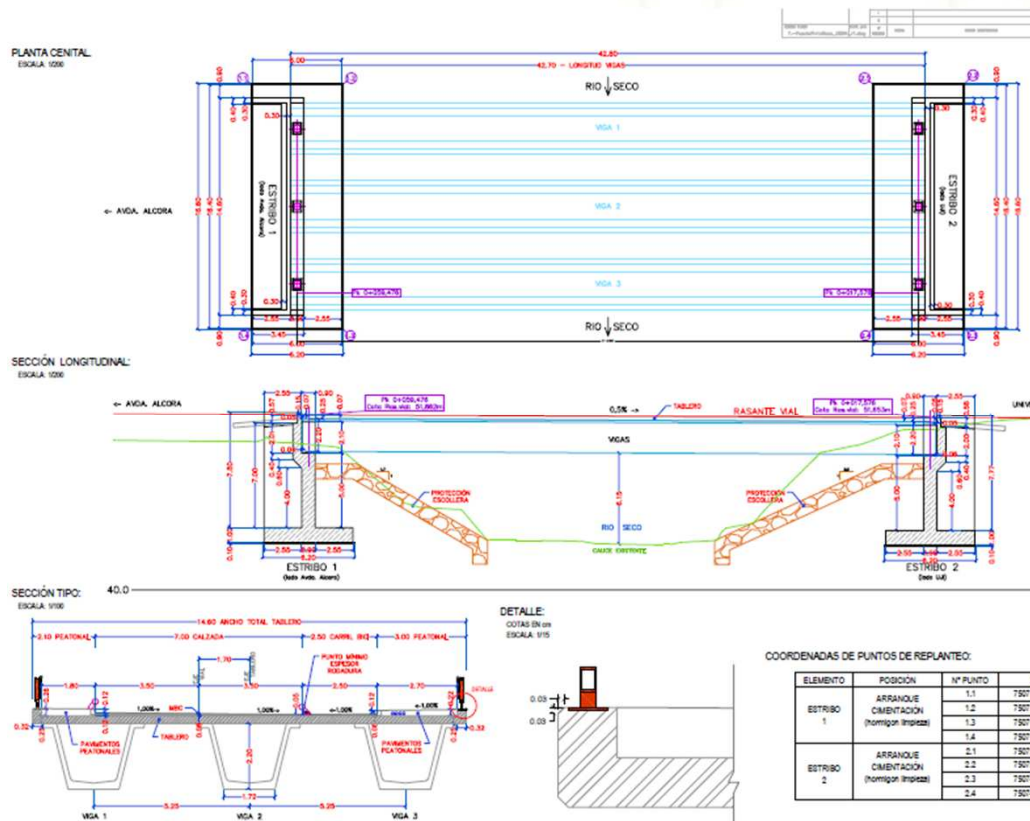

Actividades potencialmente peligrosas. Seguimiento en obra.



**Adecuación equipos.
innovación por avance de la técnica.**



NUEVAS HERRAMIENTAS



ROPA DE ALTA VISIBILIDAD



EQUIPOS ESPECÍFICOS

Adecuación equipos.
innovación por avance de la técnica.

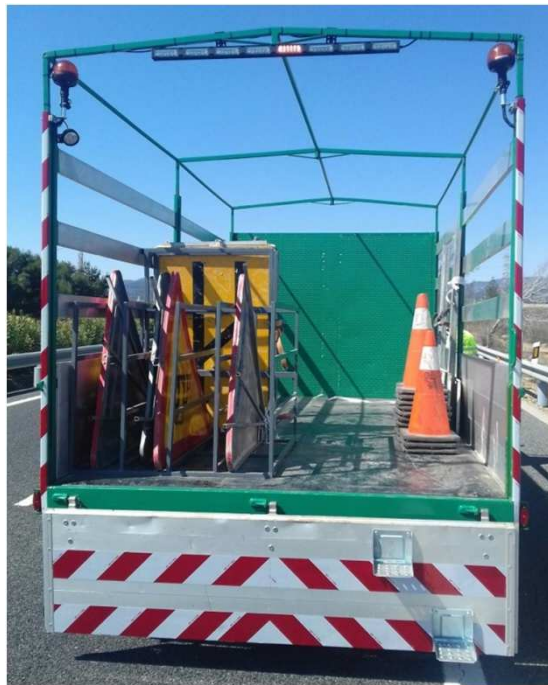

ADAPTACIÓN EN CAMIONES



CÁMARAS EN MAQUINARIA

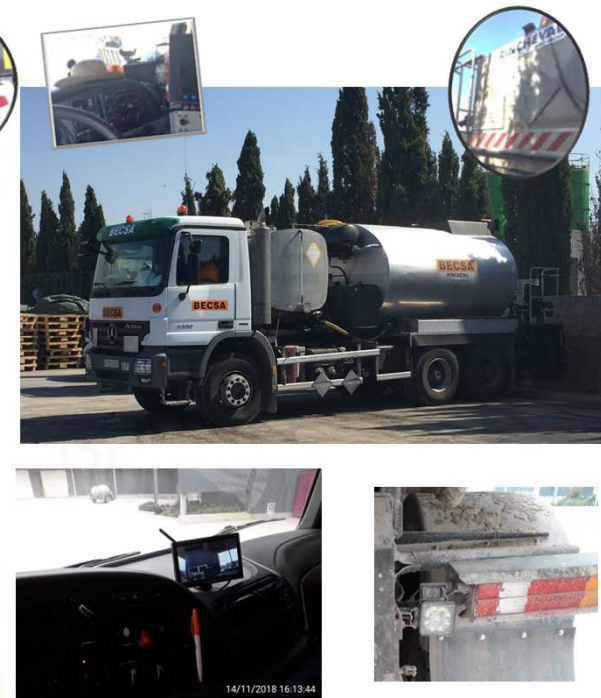

CÁMARAS EN CAMIONES

BECSA

INVASSAT
27-28
marzo /2019



Transparencia, visibilidad, difusión de información, confianza (portal específico, intranet, boletín mensual app preventiva)

The screenshot shows a web browser window displaying the 'Boletín Interno - SAP NetWeaver Portal' for Helios García Asensio. The page features a navigation menu with options like 'Página Inicial', 'Aplicaciones', 'Portal del Empleado', and 'Portal del Responsable'. A sidebar on the right contains the 'OBINESA' logo and the slogan 'Seguridad, Salud y Bienestar en el Trabajo'. The main content area displays a news article titled 'DÍA MUNDIAL DE LA SEGURIDAD Y LA SALUD EN EL TRABAJO 2018', dated 25/04/2018. The article text discusses the global campaign against child labor and the importance of workplace safety for young workers. A second article snippet is visible below, dated 27/02/2018, titled 'Nueva campaña del INVASSAT 2018. Peligros en cubiertas frías en los centros de trabajo'. The browser's taskbar at the bottom shows the Windows Start button and various application icons, with the system clock indicating 13:24 on 16/11/2018.

- Transparencia/difusión de información (portal específico, intranet, boletín mensual, app preventiva)



Visibilidad, Transparencia, difusión de información, confianza: Lecciones aprendidas (sistemas de notificación/investigación de sucesos como símbolo de responsabilidad)

SEGURIDAD, SALUD Y BIENESTAR EN EL TRABAJO



LECCIONES APRENDIDAS 01

GOLPES POR OBJETOS
Por caída de Carga

Negocio: Construcción

Que ocurrió

El conductor del camión transportista, cuando procedía a realizar las labores para la descarga de los tubos que transportaba, sufre diversos golpes por objetos, cuando le caen encima parte de los tubos acoplados en el camión.

Por qué ocurrió

- El accidentado no inspecciona el estado de la carga estibada, antes de proceder a deslingarla.
- La carga no está bien estibada en origen.
- Falta de supervisión en la actividad.

Leción aprendida

- Indicar a las empresas suministradoras, la obligatoriedad de estibar adecuadamente las cargas a transportar, para reducir el riesgo en la descarga.
- Inspeccionar el estado carga antes de proceder a la descarga.

LA SEGURIDAD NUESTRO COMPROMISO

LECCIONES APRENDIDAS 02

ATRAPAMIENTO POR MECANISMOS
ACTIVIDAD: RECOGIDA R-S.U

Negocio: Medioambiente

Que ocurrió

El trabajador sufre un atrapamiento de la mano derecha, entre el elemento de recogida del contenedor del camión (peine) y el borde situado en la parte frontal del contenedor, cuando su compañero, acciona el mecanismo de elevación para la recogida.

Por qué ocurrió

- El accidentado guía el contenedor por el lateral donde se producirá el acople al elemento de recogida (peine), en vez de usar las asas laterales diseñadas para tal fin.
- Presencia del operador en el radio de acción del sistema de recogida.
- Falta de coordinación entre operarios en la maniobra.

Leción aprendida

- Detallar en un procedimiento seguro, las pautas a seguir en esta actividad de recogida de RSU por los operarios implicados, para evitar réplicas de las malas praxis detectadas.
- La sobreconfianza y el riesgo físico percibido, son claves en materia de seguridad.
- LA SEGURIDAD DE TU COMPAÑERO TAMBIÉN DEPENDE DE TI.

LA SEGURIDAD NUESTRO COMPROMISO

LECCIONES APRENDIDAS 03

QUEDAR ATRAPADO/SER APLASTADO EN ALGO EN MOVIMIENTO
ACTIVIDAD: RECOGER MATERIAL

Negocio: Asfaltos

Que ocurrió

El trabajador (conductor) va a recoger material al almacén, al entregarle el albarán del pedido al encargado (es el maquinista de la carretilla elevadora), éste, se moviliza en sentido hacia delante, provocando al conductor, el aplastamiento del pie derecho con la rueda trasera izquierda de la carretilla elevadora.

Por qué ocurrió

- El accidentado accede al área de carga/descarga del almacén.
- Presencia del accidentado en el radio de acción de la máquina.
- El maquinista inicia la maniobra sin retirarse el conductor (accidentado).
- Incumplimiento en el manejo de la máquina.

Leción aprendida

- PROHIBIR EL ACCESO AL ÁREA DE CARGA/DESCARGA DEL ALMACÉN.
- Establecer zona de espera para entrega/recogida del albarán.
- Difundir al maquinista el procedimiento seguro del uso de la carretilla.
- Difundir nota informativa del modo de actuar ante una recogida/entrega de material en el almacén.
- Colocar pictograma del peligro identificado.

RECORDAD: LA SEGURIDAD DE TU COMPAÑERO TAMBIÉN DEPENDE DE TI.

LA SEGURIDAD NUESTRO COMPROMISO

Información mensual de índices de incidencia por CIF/Delegaciones y estudio de siniestralidad trimestral de los negocios/empresas

ESTUDIO DE SINIESTRALIDAD

BECSA, S.A.

FECHA: SEPTIEMBRE 2018



PÁG. 1

- TIPO DE INCIDENTES DEL AÑO ANTERIOR
- TIPO DE INCIDENTES DEL AÑO ACTUAL
- ANÁLISIS DE INCIDENTES POR GRUPOS DE FAMILIA (CB+EP+ETT+SB)
- ANÁLISIS DE INCIDENTES POR PUESTO PREVENTIVO (CB+EP+ETT+SB)

PÁG. 2

- COMPARATIVA INCIDENTES POR DÍAS DE LA SEMANA CON EL AÑO ANTERIOR (CB+EP+ETT+SB)
- COMPARATIVA DEL ÍNDICE DE INCIDENCIA CON EL AÑO ANTERIOR (CB+EP+ETT)
- EVOLUCIÓN DEL ÍNDICE DE INCIDENCIA

ESTUDIO DE SINIESTRALIDAD "BECSA, S.A."

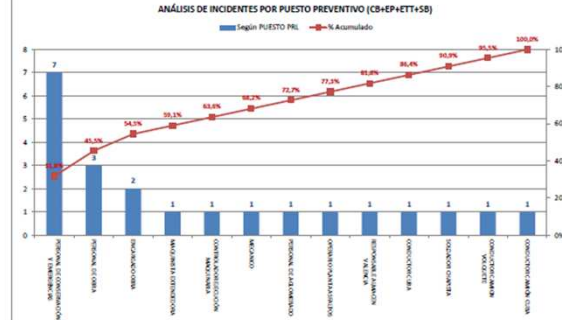
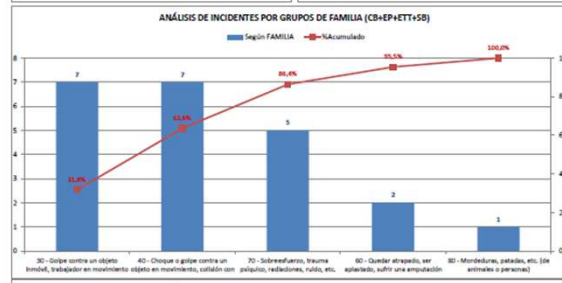
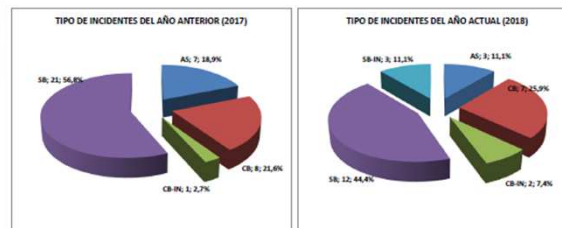

ESTUDIO DE SINIESTRALIDAD "BECSA, S.A."

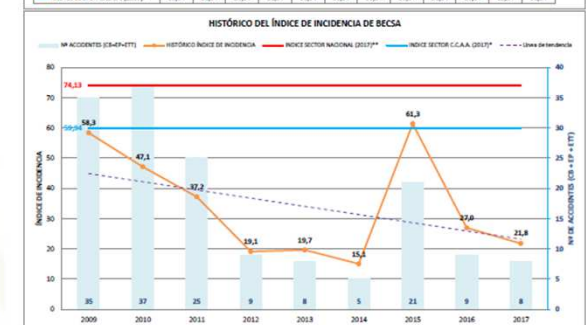

Gestión interna.

Formación/información/comunicación.

(Gestión del comportamiento/Percepción del riesgo).

PTS: procedimientos de trabajo seguro.

IP: instrucciones de prevención.

- Espacios confinados.
- Trabajos en altura.
- Equipos de trabajo en altura (andamios).

Presente & futuro (mejorar la salud y bienestar de las personas en su lugar de trabajo).

- Promoción de la salud/bienestar físico & mental.**
- Envejecimiento activo.**
- Empresa saludable. vida saludable & trabajo saludable.**

Mejorar la organización y las condiciones de trabajo, con el fin de conseguir una población trabajadora sana.

BECSA

INVASSAT

27-28
marzo /2019

FERIA VALENCIA



LABORALIA

laboralia.es

GRACIAS POR VUESTRA ATENCIÓN

hgarcia@simetriagrupo.com