

# REULL D'ACTUALITAT EN SEGURETAT I SALUT LABORAL



GENERALITAT  
VALENCIANA

**INVASSAT**  
Institut Valencià de  
Seguretat i Salut en el Treball

**Divendres 07 de gener de 2022**

|  |    |
|--|----|
| ACTUALITAT PREVENCIONISTA .....                            | 2  |
| AGENDA PREVENCIONISTA .....                                | 6  |
| ALS MITJANS.....   | 7  |
| NOVETATS LEGALS .....                                      | 10 |
| DOGV.....  | 10 |
| BOE.....   | 10 |
| DOUE.....  | 10 |
| NOVETATS AENOR – NORMES UNE .....                          | 11 |
| NOVETATS INVASSAT .....                                    | 12 |
| NOVETATS OIT.....  | 13 |
| NOVETATS EU-OSHA .....                                     | 14 |
| NOVETATS INSST .....                                       | 15 |
| ÚLTIMES INCORPORACIONS A LA BIBLIOTECA DIGITAL DE PRL..... | 16 |
| INVASSAT A LES XARXES.....                                 | 17 |
| ESPAI COVID-19.....  | 18 |
| EINES PER A UN TREBALL EFICIENT .....                      | 20 |

## ACTUALITAT PREVENCIONISTA

Institut Valencià de Seguretat i Salut en el Treball

### L'INVASSAT us desitja bones festes i bon 2022

Nit de Nadal. Dolça nit, meravella.  
nit en què el cor com la flor es desclosa  
i l'esperit dins la calma reposa  
perquè l'orgull ha tancat la parpella.  
Nit de Nadal. Nit de lluna i estrella.  
De paradís s'ha tornat tota cosa.  
Ja no té punxa ni l'arç ni la rosa,  
ni amarga amor l'oblidada donzella.

Dintre dels cors no hi ha plany no dolor  
i en els cervells pensaments no hi ha mal.  
Nit de Nadal. Clara nit, nit d'Amor...  
Ai, dolça nit! Ai, Jesús! Ai, bon Déu!  
Feu, Vós, senyor, ja que tot ho podeu,  
que siga sempre la nit de Nadal.

Carles Salvador, Nit de Nadal, 1943

RECORDA



GOBIERNO  
DE ESPAÑA

MINISTERIO  
DE TRABAJO  
Y ECONOMÍA SOCIAL

insst

Instituto Nacional de  
Seguridad y Salud en el Trabajo

## ANÁLISIS DE MORTALIDAD

## POR ACCIDENTE DE TRABAJO

## EN ESPAÑA

2017-2019



**ASEPEYO**

prevenció | Bones pràctiques

**Què és la reverberació?  
La importància de fer-se entendre**

Riscos

**NOU**

Hansen et al. *BMC Public Health* (2022) 22:18  
<https://doi.org/10.1186/s12889-021-12461-6>

BMC Public Health

RESEARCH

Open Access



## Association of perceived work pace and physical work demands with occupational accidents: a cross-sectional study of ageing male construction workers in Denmark

Pernille Weber Hansen<sup>1,2</sup>, Vivi Schlünssen<sup>1,3</sup>, Kirsten Fonager<sup>2,4</sup>, Jakob Hjort Bønløkke<sup>5</sup>, Claus D. Hansen<sup>6</sup> and Henrik Bøggild<sup>7\*</sup>

### Abstract

**Background:** Occupational accidents continue to be a significant public health challenge worldwide. Construction workers in particular are at high risk of occupational accidents, and thus it is of major importance to identify possible predictors of occupational accidents among construction workers. We aimed to investigate the association between self-reported work pace and physical work demands and occupational accidents among ageing male construction workers in Denmark.

**Methods:** Data on perceived work pace, physical work demands, and occupational accidents was acquired from questionnaires sent to ageing construction workers in Denmark in 2016 as part of the ALFA project (ALdring og Fysisk Arbejde; Ageing and Physical Work). A sample of 1270 Danish male construction workers above 50 years of age was included in the present study. Multiple logistic regression models were applied, with adjustments for age, smoking, body mass index, musculoskeletal disorders, occupation, work experience, and support at work.

**Results:** Of 1270 construction workers, 166 (13.1%) reported an occupational accident within the last 12 months. There was no significant association between perceived work pace and occupational accidents, but physical work demands were associated with higher odds for occupational accidents, with an odds ratio of 2.27 (95% confidence interval 1.26–4.10) for medium physical work demands and 2.62 (95% confidence interval 1.50–4.57) for high physical work demands.

**Conclusions:** Ageing male construction workers with high physical work demands had statistically significant higher odds of having an occupational accident. By contrast, perceived work pace was not associated with occupational accidents in this large cross-sectional study.

**Keywords:** Blue-collar worker, Job demand, Manual worker, Work accident, Work characteristic

**NOU**



## Sílice cristalina respirable en sector cerámico

En el Real decreto 257/2018 se modificó el cuadro de enfermedades profesionales en el sistema de la Seguridad Social incluyendo el polvo de la sílice libre como agente químico causante de cáncer de pulmón. En nuestro entorno son muchas las empresas afectadas por esta condición, ya que existe presencia de polvo respirable de sílice cristalina en el desarrollo directo de sus labores. Así mismo en el Real Decreto 1154/2020 en el Anexo III se añade el polvo respirable de sílice cristalina y su valor límite, por este motivo, y siguiendo las directrices expuestas en el Real Decreto 665/1997, se deben aumentar el nivel de protección y seguridad para los trabajadores expuestos.

El sector cerámico tiene presente este agente en parte de su proceso productivo, y desde el prisma preventivo se hacía necesario colaborar con ASCER, Unimat y las empresas del sector para analizar su repercusión en las empresas y generar herramientas que ayuden a conocer las diferentes estrategias para detectar la presencia del agente en los puestos de trabajo, minimizar los riesgos y aportar herramientas preventivas y de sensibilización a trabajadores y empresas.

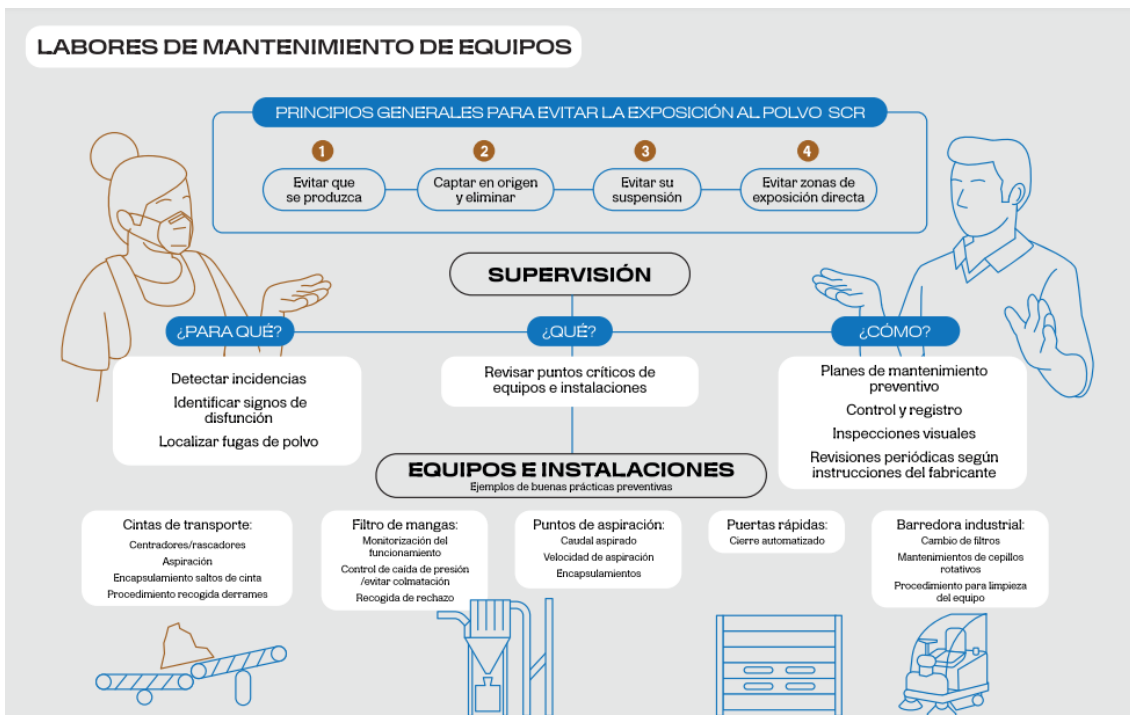

EL BIEN COMÚN SE PROTEGE CON PREVENCIÓN



# PUBLICACIONS DE L'INVASSAT

## FITXES D'INVESTIGACIÓ D'ACCIDENTS

Desembre 2021

# 92.000

## DESCÀRREGUES DES DE 2015

- 42 fitxes publicades en els darrers set anys,
- Basades en successos accidentals reals investigats pel personal tècnic d'aquest Institut
- Aporten material per a l'anàlisi i la difusió de les causes dels accidents produïts, identificant els sectors d'activitat
- Informen de les mesures preventives que s'hauria d'haver adoptat per evitar-los.



**42.000**  
documents  
descarregats  
en 2021

[www.invassat.gva.es](http://www.invassat.gva.es)

**INVASSAT**

*Institut Valencià de Seguretat i Salut en el Treball*



## AGENDA PREVENCIÓNISTA

**RECORDA**

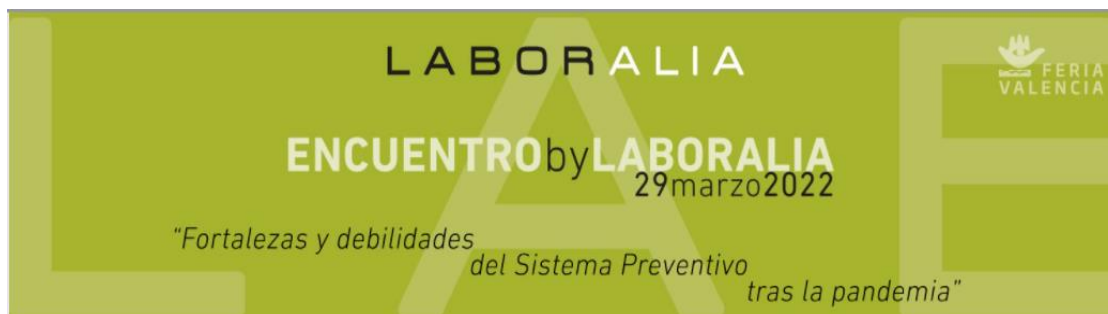

### AVANCE del PROGRAMA

Centro de eventos – Feria Valencia

"Encuentro by LABORALIA: Fortalezas y Debilidades del Sistema Preventivo tras la pandemia"

|       |  |        |        |        |        |
|-------|--|--------|--------|--------|--------|
| 9:00  | REGISTRO                                   |        |        |        |        |
| 9:40  | APERTURA ENCUENTRO BY-LABORALIA 2022       |        |        |        |        |
| 10:00 | CONFERENCIA INAUGURAL                      |        |        |        |        |
| 11:15 | COFFEE-BREAK                               |        |        |        |        |
| 12:00 | SALA 1                                     | SALA 2 | SALA 3 | SALA 4 | SALA 5 |
| 14:15 | PANELADO – CONCLUSIONES<br>COMIDA – CÓCTEL |        |        |        |        |
| 15:30 | SESIONES TEMÁTICAS COMPLEMENTARIAS         |        |        |        |        |
| 17:30 | FIN DEL ENCUENTRO                          |        |        |        |        |

El objetivo del encuentro es compartir experiencias de la pandemia según las temáticas tratadas en cada una de las salas, con la finalidad de aprender de lo vivido y desarrollar estrategias de futuro.

En cada una de las salas 1 a 5 (mesas-taller y mesas debate) se realizará un panel/póster con las dificultades encontradas en la temática tratada y las posibles soluciones aportadas durante la pandemia o a futuro. Al finalizar, cada sala expondrá estos paneles en la sala donde se celebre el cóctel, con el ánimo de compartir con todos los asistentes las conclusiones de cada sala.

(\*) En las salas 1 a 4 se realizarán unas mesas de trabajo en las que intervendrán los principales agentes sociales de la temática planteada, se contará con alrededor de 10 organizaciones entre administraciones públicas, mutuas, servicios de prevención, representación sindical, patronal y entidades de reconocido prestigio.

Cada una de estas salas dispondrán de un aforo para público de aproximadamente 30 personas, dirigido a profesionales expertos en la materia tratada.

(\*\*) La sala 5, es una sala polivalente con distintas mesas-debate con el ánimo de compartir experiencias vividas durante la pandemia. Cada mesas-debate es liderada por un organismo, como mutuas, asociaciones de SSPP, AAPP, u otras, y propician un debate sobre una temática con el fin de ver las dificultades que ha habido y como han sido resueltas o propuestas de posibles soluciones. Esta sala no tendrá presencia de público.

## ALS MITJANS

---

[La reforma laboral pone el foco en 9 de cada 10 contratos en Castellón.](#) El Mundo. 06.01.2022.

“Además, ponen el foco en la necesidad de que se dote con más medios a la Inspección de Trabajo, así como que se aumente la coordinación con el **Instituto Valenciano de Seguridad y Salud en el Trabajo (Invassat)** para controlar el cumplimiento de la reforma y se avance en la necesidad de atajar la elevada siniestralidad que se detecta en el mercado laboral.”

[La siniestralidad laboral sigue disparada en Castellón.](#) El Periódico Mediterráneo. 07.01.2022.

“Mes a mes empeora la situación en Castellón en lo que respecta a la siniestralidad laboral, que genera en la mayor parte de las ocasiones bajas médicas. El **Instituto Valenciano de la Seguridad Social en el Trabajo (Invassat)** acaba de hacer pública la radiografía de los accidentes en este ámbito en los últimos doce meses, entre octubre del 2020 y noviembre del 2021 y el resultado es más que desalentador.”

[Indemnización triple para un trabajador sin formar que sufrió un accidente.](#) Levante EMV. 06.01.2022.

[El tsunami de bajas laborales pone en riesgo los servicios públicos en Aragón.](#) El Periódico de Aragón. 07.01.2022.

[Balears vive un 'boom' de bajas laborales por la pandemia.](#) Economía de Mallorca. 05.01.2022.

[Los sanitarios denuncian el auge de amenazas de negacionistas en Castellón.](#) El Periódico Mediterráneo. 06.01.2022.

[CCOO pide a las empresas mantener las condiciones de seguridad y salud para contener la pandemia.](#) Prevencionar. 04.01.2022.

[¿Qué es el síndrome de la vida ocupada? Motivos que lo alimentan y pueden ayudarnos a identificarlo.](#) 20 Minutos. 06.01.2022.

[Solo la mitad de los trabajadores de todo el mundo ocupan puestos de trabajo correspondientes a su nivel de formación.](#) Prevención integral. 07.01.2022.

[¿Cómo se están recuperando los mercados europeos de empleo tras el coronavirus?](#) RRHH Digital. 06.01.2022.

---

## Vols saber?

[Margarita Sánchez Romero: “Los primeros juguetes de la prehistoria fueron pequeñas figurillas de animales, canicas o miniaturas de objetos adultos”](#). Eva Rodríguez. SINC. 06.01.2022.

[Coronafobia y otros trastornos mentales agudizados por la pandemia](#). Aránzazu Duque Moreno i Basilio Blanco Núñez. The Conversation. 06.01.2022.

[Mario Mellado: "Contar con un 90% de población vacunada es un logro inmenso"](#). CSIC. 30.12.2021.

[The Secret Origins of NIOSH](#). John P. Sadowski. NIOSH Science Blog. 30.12.2021.

---







## NOVETATS LEGALS

---



**Consulta també Normativa aprobada per la Generalitat en relació amb la pandèmia per coronavirus Covid-19, en el DOGV. Clica ací.**

### DOGV

Núm 9251 de 7 de gener de 2022. Sense novetats.

### BOE

Núm 5 de 6 de gener de 2022. Sense novetats.

Núm 6 de 7 de gener de 2022. Sense novetats.

### DOUE

L002 de 6 de gener de 2022. Sense novetats.

L003 de 6 de gener de 2022. Sense novetats.

L004 de 7 de gener de 2022.

Decisión de Ejecución (UE) 2022/15 de la Comisión, de 6 de enero de 2022, por la que se modifica la Decisión de Ejecución (UE) 2021/1195 en lo que respecta a las normas armonizadas sobre esterilización de productos para la salud, procesamiento aséptico de productos para la salud, sistemas de gestión de la calidad, símbolos a utilizar en las etiquetas, el etiquetado y la información a suministrar de los productos sanitarios y requisitos para establecer la trazabilidad metrológica de los valores asignados a calibradores, materiales de control de veracidad y muestras humanas

[http://data.europa.eu/eli/dec\\_impl/2022/15/oj](http://data.europa.eu/eli/dec_impl/2022/15/oj)



## NOVETATS AENOR – NORMES UNE

---

### NORMES PUBLICADES RECENTMENT

- UNE-EN 1501-5:2021. Vehículos para la recogida de residuos. Requisitos generales y requisitos de seguridad. Parte 5: Dispositivos de elevación de contenedores en vehículos para la recogida de residuos. 2021-12-07
- UNE-EN ISO 11202:2010 V2/ A1:2021 Acústica. Ruido emitido por maquinaria y equipos. Determinación de los niveles de presión acústica en el puesto de trabajo y en otras posiciones especificadas aplicando correcciones ambientales aproximadas. Modificación 1. (ISO 11202:2010/Amd 1:2020).

### NORMES ANUL·LADES RECENTMENT

- UNE-EN ISO 1182:2011. Ensayos de reacción al fuego de productos. Ensayo de no combustibilidad. (ISO 1182:2010). 2022-01-01
- UNE 53127:2002. Plásticos celulares. Determinación de las características de combustión de probetas en posición horizontal sometidas a una llama pequeña. 2021-12-30

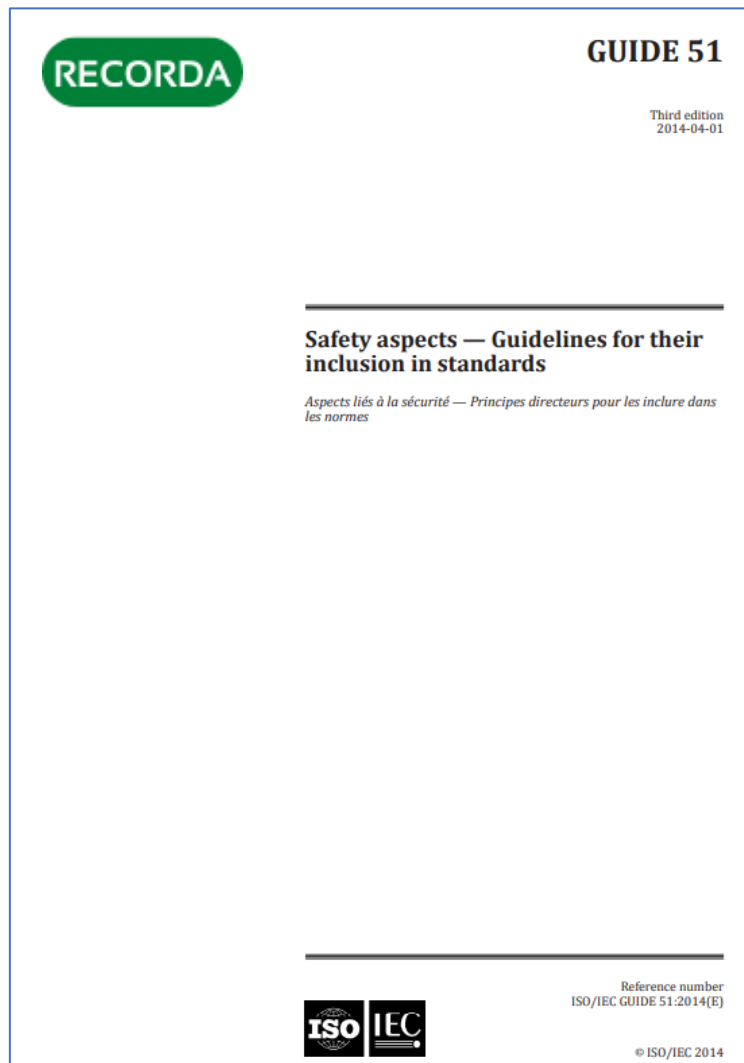

## NOVETATS INVASSAT

---



### Manual bàsic de seguretat i salut en el treball

- [Primers auxilis](#) [20.12.2021]
- [Primeros auxilios](#) [20.12.2021]

### Estadístiques de l'INVASSAT

- [Datos de siniestralidad laboral en la Comunitat Valenciana y comparativa con el resto de España y otras Comunidades Autónomas Enero-septiembre 2020 - Enero-octubre 2021](#) [16.12.2021]
- [Estadística de accidentes de trabajo. Noviembre 2020 - Octubre 2021](#) [10.12.2021]
- [Estadística de enfermedades profesionales. Noviembre 2020 - Octubre 2021](#) [10.12.2021]

### Servei de PRL de la GV

- [Manteniment i revisions periòdiques d'instal·lacions i equips](#) [15.12.2021]
- [Mantenimiento y revisiones periódicas de instalaciones y equipos](#) [15.12.2021]

### Butlletí de novetats en seguretat i salut laboral

- [Boletín de novedades en seguridad y salud laboral del INVASSAT 11.2021](#) [09.12.2021]

## NOVETATS OIT

### [Un año de altibajos en el mundo del trabajo](#)

2021 fue otro año trascendental en el mundo del trabajo, una vez más debido a la pandemia de COVID-19. No obstante, hubo momentos positivos en medio de la adversidad, momentos para celebrar y reflexionar. Descubra lo más destacado del año de la Organización Internacional del Trabajo.

### [Con trabajo decente y un modelo sostenible, la acuicultura podría alimentar al mundo](#)

Aprovechar el potencial de la acuicultura para contribuir eficazmente a la alimentación de la creciente población mundial en las próximas décadas requerirá esfuerzos concertados para promover empresas sostenibles y trabajo decente para su mano de obra. Estas son algunas de las principales conclusiones de la Reunión técnica sobre el futuro del trabajo en la acuicultura en el contexto de la economía rural (13-17 de diciembre de 2021).

### [Ganadores del Concurso Mundial de Medios de Comunicación sobre la Migración Laboral](#)

El Concurso tiene como objetivo promover una información equilibrada y ética sobre los migrantes y la migración laboral, y alentar a los medios de comunicación a luchar contra los estereotipos y prejuicios.



Organización  
Internacional  
del Trabajo



► **Observatorio de la OIT:**  
**La COVID-19 y el mundo del trabajo. Octava edición**  
Estimaciones actualizadas y análisis

27 de octubre de 2021

Mensajes fundamentales

**Información actualizada sobre el mercado de trabajo**

**Regreso al lugar de trabajo y vacunación: leves avances en los países de ingresos medianos bajos**

Los avances registrados en el proceso de vacunación han constituido un factor primordial para facilitar la recuperación del mercado de trabajo. A comienzos de octubre, la proporción de personas plenamente vacunadas en el mundo alcanzó el 34,5 por ciento, si bien cabe destacar marcadas diferencias entre los países de altos ingresos (59,8 por ciento) y los de ingresos bajos (1,6 por ciento). Las mayores tasas de vacunación han conllevado menos restricciones en el lugar de trabajo. Por lo general, las restricciones en el lugar de trabajo han guardado relación cada vez con zonas y sectores específicos.

**Cantidad de horas de trabajo: estancamiento de la recuperación a escala mundial**

A escala mundial, la recuperación del mercado de trabajo tras los efectos adversos de la pandemia se ha estancado en 2021, y se han registrado escasos avances desde el cuarto trimestre de 2020. Se estima que la cantidad de horas de trabajo a escala mundial en 2021 sigue siendo muy inferior al nivel alcanzado en el último trimestre de 2019, a razón de una diferencia del -4,5 por ciento (equivalente a 131 millones de empleos a tiempo completo) para el primer trimestre de este año, -4,8 por ciento (140 millones de empleos a tiempo completo) para el segundo trimestre y -4,7 por ciento (137 millones de empleos a tiempo completo) para el tercer trimestre. No obstante, esos datos ocultan amplias diferencias entre países. La cantidad de horas de trabajo en los países de ingresos altos o medianos altos se ha recuperado en la mayor de los casos en 2021, si bien en los países de ingresos medianos bajos o bajos siguió disminuyendo ampliamente.

**Productividad y empresas: incidencia adversa de la COVID-19 de forma desproporcionada**

Habida cuenta de que las empresas menos productivas y los trabajadores peor remunerados se vieron perjudicados por la pandemia de forma desproporcionada, la productividad laboral mundial (producción por hora de trabajo) aumentó en 2020 más del doble del valor promedio a largo plazo. En 2021, la productividad laboral a escala mundial ha aumentado a un ritmo mucho menor, con crecimiento negativo en los países de ingresos bajos o medianos bajos. En consecuencia, la «brecha de productividad» entre las economías en desarrollo y las economías avanzadas se ha ampliado. En 2020, la producción horaria de cada trabajador en los países de ingresos altos fue, en promedio, 17,5 veces superior a la de cada trabajador de un país de ingresos bajos. Esta brecha se ha ampliado a 18,0 en 2021, la mayor diferencia desde 2005.

**Empleo, desempleo e inactividad: panorama dispar**

Las estimaciones más recientes a escala mundial y los datos por país ponen de manifiesto una incidencia dispar de la crisis en el empleo en 2020, así como una leve tendencia, con frecuencia variable, de la recuperación a lo largo de la primera mitad de 2021. La cantidad de personas empleadas que forman parte de la población activa no se ha recuperado plenamente y la «inactividad del mercado laboral» sigue siendo elevada en muchos países. Los jóvenes, en particular las mujeres, siguen afrontando un mayor déficit de empleo, al tiempo que en los países de ingresos medianos siguen sin registrarse avances.

## NOVETATS EU-OSHA

---

### [Looking for contractors for OiRA tool development!](#)

Lithuania, Portugal, and Slovenia will be starting new tool developments with EU-OSHA support in 2022. For this purpose EU-OSHA is looking for contractors to support the developments in the respective countries. With support from EU-OSHA, several national OiRA partners will start working on new OiRA tool developments in 2022. In all three countries, OSH specialists will be contracted to develop the respective tools.

### [Automation, digitisation and platforms for work - Implications for work and employment by Eurofound](#)

The digital age is transforming EU economy and labour markets: almost one-third of EU workplaces are already considered as highly digitalized and the COVID-19 pandemic is increasing the pace of this digital revolution. But which are the implications for work and employment?

### [Convirtamos la seguridad y salud en el trabajo en un tema central del Día Internacional del Migrante](#)

Con motivo del Día Internacional del Migrante de las Naciones Unidas (18 de diciembre), parémonos un minuto a pensar en la prevalencia de los trastornos musculoesqueléticos (TME) entre el colectivo migrante en su lugar de trabajo y los motivos por los que estos factores de riesgo son más significativos para este grupo.

RECORDA



## Herramientas OiRA

Las herramientas sectoriales de OiRA que se facilitan aquí pueden utilizarlas las MyPE para realizar evaluaciones de riesgos, lo que les ayudará a disponer de una evaluación documentada adaptada a sus requisitos. Las herramientas se descargan gratuitamente y se puede acceder a ellas mediante el enlace pertinente. Cada enlace va acompañado de una breve descripción de la herramienta y el nombre del socio de OiRA que la desarrolló. Se pueden buscar las herramientas por país, lengua y sector.



## NOVETATS INSST

### [Informe sobre el Estado de la Seguridad y Salud laboral en España 2019](#)

El INSST con la edición del “Informe sobre el Estado de la Seguridad y la Salud en el Trabajo de 2019” continua la tarea iniciada en 2007 de recopilar las más relevantes actividades desarrolladas durante el año por las Instituciones Públicas que integran el Sistema Nacional de Prevención, esto es, la Inspección de Trabajo y Seguridad Social, la Fiscalía Especializada, las Comunidades Autónomas, la Fundación para la Prevención de Riesgos Laborales, la Comisión Nacional de Seguridad y Salud en el Trabajo y el Instituto Nacional de Seguridad y Salud en el Trabajo.

### [España apuesta por el uso de drones en agricultura](#)

El grupo operativo ‘PhytoDron’ desarrollará durante los dos próximos años distintos proyectos con el fin de impulsar el uso de los drones como herramienta segura para realizar aplicaciones de productos de sanidad vegetal.

RECORDA

#### Fichas de selección y uso de EPI



En este apartado se muestra el listado de todas las fichas de selección y uso de equipos de protección individual, clasificadas según los diferentes tipos de protección y por orden alfabético.

##### Destacadas

##### Protección respiratoria

 Ropa de protección frente a agentes biológicos

##### Protección auditiva

 Medias máscaras filtrantes (mascarillas autofiltrantes)

##### Protección ocular y facial

##### Protección de la cabeza

 Piezas faciales

##### Guantes de protección

##### Ropa de protección

 Guantes de protección frente a microorganismos

##### Protección de pies y piernas

##### Protección contra caídas de altura

 Guantes de protección química

 Filtros

## ÚLTIMES INCORPORACIONS A LA BIBLIOTECA DIGITAL DE PRL

**NOU** INSTITUTO NACIONAL DE SEGURIDAD Y SALUD EN EL TRABAJO (España). [Informe sobre el estado de la seguridad y salud laboral en España 2019](#) [en línea]. Madrid: INSST, 2021. 140 p. [Consulta: 03.01.2022]. NIPO: 118-20-020-8.

Estat general de la salut i la seguretat en el treball | Polítiques públiques per a la prevenció

L'INSST amb l'edició del "Informe sobre el Estado de la Seguridad y la Salud en el Trabajo de 2019" continua la tasca iniciada en 2007 de recopilar les més rellevants activitats desenvolupades durant l'any per les Institucions Públiques que integren el Sistema Nacional de Prevenció, això és, la Inspecció de Treball i Seguretat Social, la Fiscalia Especialitzada, les Comunitats Autònomes, la Fundació per a la Prevenció de Riscos Laborals, la Comissió Nacional de Seguretat i Salut en el Treball i l'Institut Nacional de Seguretat i Salut en el Treball.

INSTITUTO GALLEGO DE SEGURIDAD Y SALUD LABORAL. [Guía de buenas prácticas ISSGA : salud laboral en el sector de la conserva del atún](#) [en línea]. Santiago de Compostela: ISSGA, [2017]. 55 p. [Consulta: 03.01.2022].

Càrrega física del treball | Gestió de la prevenció | Altres sectors d'activitat | Trastorns musculoesquelètics

INSTITUTO DE BIOMECAÁNICA DE VALENCIA. [Riesgos ergonómicos en el sector calzado: puestos de almacén](#) [en línea]. València: IBV; Conselleria d'Economia Sostenible, Sectors Productius, Comerç i Treball; AVECAL, 2021. 24 p. [Consulta: 23.12.2021].

Càrrega física del treball | Ergonomia | Altres sectors d'activitat

BOß, Leif; ANGERER, Peter ; DRAGANO, Nico; EBERT, David; ENGELS, Miriam; HEBER, Elena; KUHLMANN, Rebekka, et al. [Comparative effectiveness of guided internet-based stress management training versus established in-person group training in employees – study protocol for a pragmatic, randomized, non-inferiority trial](#). *BMC Public Health* [en línea]. 2021, 21. 2177, 13 p. [Consulta: 22.12.2021]. ISSN: 1471-2458. DOI: 10.1186/s12889-021-12229-y.

Estrés

HITA LÓPEZ, Francisco; LOZANO DEL AMOR, Pedro; SOLER REINA, María Dolores. [Mejora de las condiciones de trabajo asociadas al ruido en la industria extractiva y elaboración de piedra natural y afines: casos prácticos resueltos](#) [en línea]. Murcia: Centro Tecnológico del Mármol, Piedra y Materiales , 2021. 72 p. [Consulta: 22.12.2021].

Condicions de treball | Construcció | Malalties professionals | Soroll

FERRAZ MESA, María de los Ángeles; SERRANO BARBERÁ, María del Carmen; LÓPEZ MONTESINOS, María José; MARTÍNEZ ALARCÓN, Laura; GONZÁLEZ MARTÍN, Jesús María. [Estrés en graduados y técnicos en cuidados auxiliares de enfermería en las áreas quirúrgicas hospitalarias](#). *Enfermería Global* [en línea]. 2021, 61. 193-213. [Consulta: 21.12.2021]. ISSN: 1695-6141. DOI: 10.6018/eglobal.423851.

Estrés | Sanitat i serveis socio-sanitaris | Síndrome de cremar-se pel treball o burnout

INSTITUTO NACIONAL DE SEGURIDAD Y SALUD EN EL TRABAJO (España). [Teletrabajo: criterios para su integración en el sistema de gestión de la seguridad y salud en el trabajo](#) [en línea]. Madrid: INSST, 2021. 9 p. [Consulta: 21.12.2021]. (Notas Técnicas de Prevención; 1165).

Gestió de la prevenció\_ | Guies tècniques | Organització del treball | Teletreball

PÉREZ ALONSO, Aránzazu. [Experiencias y vivencias de marmolistas diagnosticados de silicosis tras el mecanizado de aglomerados artificiales de cuarzo](#) [en línea]. Tesis doctoral. José Pedro Novalbos Ruiz y M.ª Eugenia González Domínguez, dir. Cádiz: Universidad de Cádiz, 2021. 466 p. [Consulta: 23.12.2021].

Riscos químics | Construcció | Causades per altres substàncies o agents | Altres sectors d'activitat

## INVASSAT A LES XARXES

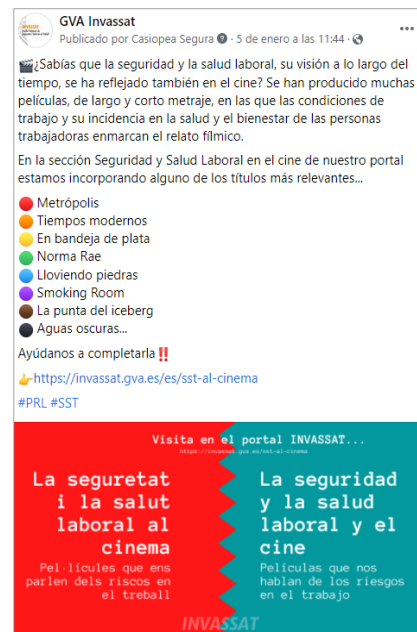
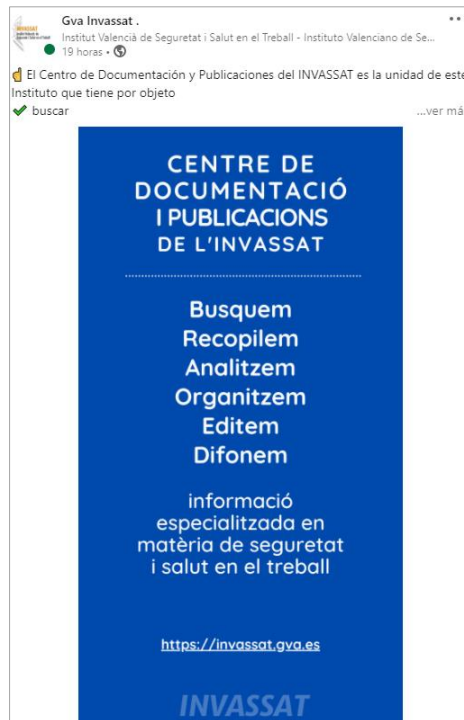

# ESPAI COVID-19



Tabla 1. Casos de COVID-19 confirmados totales, diagnosticados el día previo y diagnosticados o con fecha de inicio de síntomas en los últimos 14 y 7 días a 04.01.2022

| CCAA               | Casos totales    | Casos diagnosticados el día previo | Casos diagnosticados en los últimos 14 días |                | Casos diagnosticados en los últimos 7 días |                | Casos diagnosticados con fecha de inicio de síntomas en los últimos 14d. |               | Casos diagnosticados con fecha de inicio de síntomas en los últimos 7d. |               |
|--------------------|------------------|------------------------------------|---|----------------|--|----------------|--|---------------|---|---------------|
|                    |                  |                                    | Nº  | IA*            | Nº   | IA*            | Nº   | IA*           | Nº  | IA*           |
| Andalucía          | 1.015.753        | 514                                | 129.499                                     | 1528,48        | 60.908                                     | 718,90         | 7.904  | 93,29         | 1.203   | 14,20         |
| Aragón             | 243.947          | 6.831                              | 55.879                                      | 4213,27        | 36.555                                     | 2756,24        | 20.915   | 1576,99       | 6.306   | 475,47        |
| Asturias           | 108.220          | 2.342                              | 23.222                                      | 2295,14        | 14.390                                     | 1422,23        | 3.562  | 352,05        | 1.785   | 176,42        |
| Baleares           | 143.738          | 1.328                              | 22.893                                      | 1951,65        | 10.099                                     | 860,95         | 16.602   | 1415,34       | 6.307   | 537,68        |
| Canarias           | 170.124          | 4.807                              | 46.742                                      | 2151,09        | 25.439                                     | 1170,72        | 14.572   | 670,61        | 5.615   | 258,41        |
| Cantabria          | 67.668           | 1.853                              | 14.818                                      | 2535,13        | 9.387                                      | 1605,97        | 7.078  | 1210,94       | 2.265   | 387,51        |
| Castilla La Mancha | 311.186          | 6                                  | 50.427                                      | 2460,38        | 24.552                                     | 1197,91        | 10.851   | 529,43        | 1.433   | 69,92         |
| Castilla y León    | 432.920          | 10.691                             | 89.651                                      | 3761,89        | 50.603                                     | 2123,38        | 37.833   | 1587,53       | 18.449  | 774,15        |
| Cataluña           | 1.286.172        | 11.619                             | 226.912                                     | 2922,86        | 116.114                                    | 1495,67        | 12.730   | 163,98        | 4.167   | 53,68         |
| Ceuta              | 10.206           | 258                                | 1.592                                       | 1906,20        | 1.070                                      | 1281,18        | 1.209  | 1447,61       | 673   | 805,82        |
| C. Valenciana      | 684.310          | 1.360                              | 92.249                                      | 1823,77        | 50.212                                     | 992,70         | 19.389   | 383,32        | 5.697   | 112,63        |
| Extremadura        | 146.613          | 3.402                              | 33.761                                      | 3186,50        | 18.745                                     | 1769,23        | 3.717  | 350,83        | 353   | 33,32         |
| Galicia            | 279.998          | 3.707                              | 62.222                                      | 2308,24        | 37.300                                     | 1383,71        | 24.917   | 924,34        | 7.224   | 267,99        |
| Madrid             | 1.184.852        | 14.845                             | 180.103                                     | 2667,70        | 82.029                                     | 1215,02        | 9.831  | 145,62        | 2.789   | 41,31         |
| Melilla            | 13.662           | 262                                | 1.497                                       | 1735,43        | 1.008                                      | 1168,55        | 902  | 1045,66       | 451   | 522,83        |
| Murcia             | 191.401          | 2.621                              | 26.520                                      | 1746,48        | 14.335                                     | 944,03         | 12.748   | 839,52        | 3.791   | 249,66        |
| Navarra            | 146.350          | 3.443                              | 42.484                                      | 6422,01        | 25.118                                     | 3796,92        | 14.117   | 2133,97       | 417   | 63,04         |
| País Vasco         | 428.323          | 13.224                             | 109.805                                     | 4959,59        | 73.662                                     | 3327,11        | 286  | 12,92         | 142   | 6,41          |
| La Rioja           | 57.023           | 221                                | 9.634                                       | 3012,55        | 3.240                                      | 1013,15        | 3.662  | 1145,11       | 386   | 120,70        |
| <b>ESPAÑA</b>      | <b>6.922.466</b> | <b>83.334</b>                      | <b>1.219.910</b>                            | <b>2574,46</b> | <b>654.766</b>                             | <b>1381,80</b> | <b>222.825</b>   | <b>470,24</b> | <b>69.453</b>   | <b>146,57</b> |

\* IA: Incidencia acumulada (casos diagnosticados/100.000 habitantes). Se utiliza como denominador para el cálculo de la IA las cifras oficiales de población del INE del padrón municipal a 01.01.2021, publicadas en el B.O.E. Núm. 306, fecha 23 de diciembre de 2021, con efectos desde el 31 de diciembre de 2021

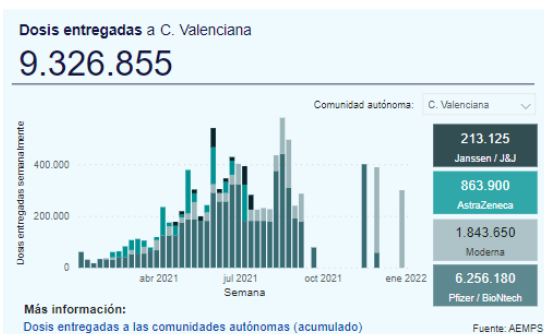

**14-day COVID-19 case notification rate per 100 000 population and test positivity, EU/EEA weeks 51 - 52**

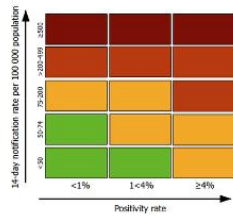

- Testing rate < 300 per 100 000 population
- No data available
- Not included

Regions not visible in the main map extent

- Azores
- Canary Islands
- Guadeloupe and Saint Martin
- Guyane
- La Reunion
- Madeira
- Martinique
- Mayotte

Countries not visible in the main map extent

- Malta
- Liechtenstein

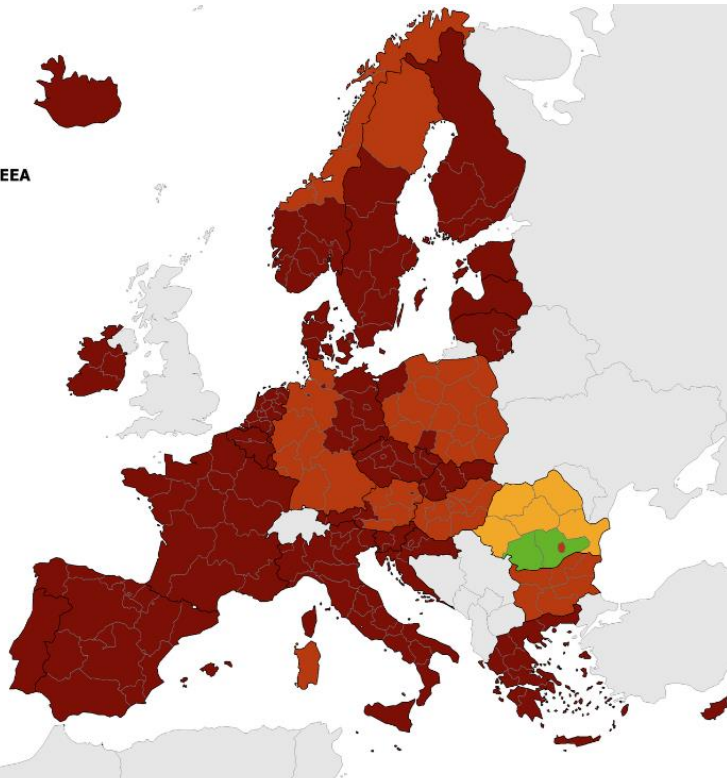

Administrative boundaries: © EuroGeographics © UN-FAO © Turstat © Karverket © Instituto Nacional de Estadística - Statistics Portugal. The boundaries and names shown on this map do not imply official endorsement or acceptance by the European Union. ECDC. Map produced on: 6 Jan 2022



## EINES PER A UN TREBALL EFICIENT

### Recursos per a editar els teus documents tècnics

Publicado el 5/10/2021

Recursos per a editar els teus documents tècnics és una selecció d'eines que t'ajudaran en la preparació i edició de documents de treball. Criteris lingüístics i gramaticals, llenguatge inclusiu, diccionaris, glossaris especialitzats, normes per a referenciar documents, bancs d'imatges, icones o sons d'ús lliure, eines per a crear infografies... Per a accedir fes clic en aquesta adreça

<https://gvaes.sharepoint.com/sites/GU15604/SitePages/Recursos-para-editar-tus-documentos.aspx>

i sol·licita l'autorització d'accés que, com més prompte millor, tramitem. Confiam que aquest servei et siga d'utilitat. Moltes gràcies.



Lluís Codina

## Bases de datos académicas

Bases de datos científico-académicas. Análisis, descripción, guías y tutoriales de uso. Web of Science. Scopus. Dialnet y otras. Bases de datos para investigación académica en Ciencias Humanas y Sociales. Sistemas de información multidisciplinares.



El proceso de búsqueda en revisiones de la literatura: cómo asegurar su consistencia lógica y su adecuación pragmática



### Use of Scopus and WoS in literature reviews for doctoral theses

Lluís Codina (URPDD, DigiDoc)  
#UPFCommResearch  
Department of Communication  
November 2021

Use of Scopus and WoS in literature reviews for doctoral theses [presentation + publication]

10 noviembre, 2021



## #CertificatCOVID | Comunitat Valenciana



|  |  |  |
|--|--|--|
| <p><b>Què és el #CertificatCOVID?</b></p> <p>És el <b>certificat europeu de vacunació</b>, un document segur i <b>gratuit</b>.</p>                                       | <p><b>On he de presentar-ho?</b></p> <p>En establiments d'oci o restauració (+50 pers.) i d'activitats d'atzar amb restauració, a esdeveniments (+500 pers.) on no sempre es puga dur mascareta, en visites a hospitals i residències de serveis socials</p> | <p><b>On puc traure'm el #CertificatCOVID?</b></p> <p>A través de la pàgina web de la Conselleria de Sanitat o de manera presencial als centres de salut amb cita prèvia</p> |
| <p><b>En quins formats puc presentar-ho?</b></p> <p>El #CertificatCOVID es pot presentar <b>en paper o en el mòbil</b>, junt amb el document acreditatiu d'identitat</p> | <p><b>Quan entra en vigor?</b></p> <p>A partir de les 00h del <b>dissabte, 4 de desembre</b></p>   | <p><b>Ús de la mascareta</b></p> <p>Continua sent obligatòri en espais tancats d'ús públic i en espais a l'aire lliure on no puga respectar-se la distància de seguretat</p> |

 **Verifica siempre en**  @generalitat  Generalitat Valenciana  @generalitatvalenciana

**xTa xMi**

infocoronavirus.gva.es  
**900 300 555**

## Fin de restricciones en la Comunitat Valenciana



A partir de las 00 h del sábado 9 de Octubre

|  |  |  |
|--|--|--|
| <p><b>Hostelería, restauración y ocio nocturno</b></p> <p>Decaen los aforos y las limitaciones horarias. Las mesas serán de <b>máximo 10 personas</b></p>                                  | <p><b>Celebraciones y espacios en general</b></p> <p>Decaen los aforos en todos los establecimientos y actividades en general y las limitaciones y los aforos en acontecimientos y celebraciones</p> | <p><b>Cultura</b></p> <p>En cines, teatros, auditorios y museos aforo del <b>100%</b> excepto cuando se consuma que se dejará un asiento libre de distancia</p>        |
| <p><b>Ligas profesionales de fútbol y baloncesto</b></p> <p>No habrá un número máximo de espectadores y el límite será de <b>80% en pabellones y de 100% en estadios al aire libre</b></p> | <p><b>Unidad de vigilancia específica</b></p> <p>Esta unidad establecerá nuevas medidas de detección temprana, vigilancia y control de la COVID-19</p>   | <p><b>Uso de mascarilla</b></p> <p>Obligatoria en espacios cerrados de uso público y en espacios al aire libre donde no pueda respetarse la distancia de seguridad</p> |

 **Verifica siempre en**  @generalitat  Generalitat Valenciana  @generalitatvalenciana

**xTi xMi**

infocoronavirus.gva.es  
**900 300 555**

**Segueix-nos en...**

**INVASSAT – Facebook – Twitter – LinkedIn – SlideShare**