

REULL D'ACTUALITAT EN SEGURETAT I SALUT LABORAL



GENERALITAT
VALENCIANA

INVASSAT
Institut Valencià de
Seguretat i Salut en el Treball

Dijous 30 de desembre de 2021

ACTUALITAT PREVENCIONISTA	2
AGENDA PREVENCIONISTA	8
ALS MITJANS.....	9
NOVETATS LEGALS	11
DOGV.....	11
BOE.....	11
DOUE.....	12
NOVETATS AENOR – NORMES UNE	13
NOVETATS INVASSAT	14
NOVETATS OIT.....	15
NOVETATS EU-OSHA	16
NOVETATS INSST	17
ÚLTIMES INCORPORACIONS A LA BIBLIOTECA DIGITAL DE PRL.....	18
INVASSAT A LES XARXES.....	19
ESPAI COVID-19.....	20
EINES PER A UN TREBALL EFICIENT	22

ACTUALITAT PREVENCIONISTA

Institut Valencià de Seguretat i Salut en el Treball

L'INVASSAT us desitja bones festes i bon 2022

Nit de Nadal. Dolça nit, meravella.
nit en què el cor com la flor es desclosa
i l'esperit dins la calma reposa
perquè l'orgull ha tancat la parpella.
Nit de Nadal. Nit de lluna i estrella.
De paradís s'ha tornat tota cosa.
Ja no té punxa ni l'arc ni la rosa,
ni amarga amor l'oblidada donzella.

Dintre dels cors no hi ha plany no dolor
i en els cervells pensaments no hi ha mal.
Nit de Nadal. Clara nit, nit d'Amor...
Ai, dolça nit! Ai, Jesús! Ai, bon Déu!
Feu, Vós, senyor, ja que tot ho podeu,
que siga sempre la nit de Nadal.

Carles Salvador, Nit de Nadal, 1943

RECORDA

DEL 24 DE DESEMBRE
AL 31 DE GENER



+ Informació

UGT 

Guía sobre trabajo de hogar y cuidados

Mujeres nacionales de terceros países

RECORDA

POR UN TRABAJO DIGNO

UGT  **FeSMC**

 **MINISTERIO DE POLÍTICA SOCIAL Y SEGURIDAD SOCIAL**

SECRETARÍA DE ESTADO DE EMERGENCIAS

DIRECCIÓN GENERAL DE REGULACIÓN Y ATENCIÓN AL EMPLEADO

 **UNIÓN EUROPEA**

Fondo Social Europeo

El FSE invierte en tu futuro

RECORDA

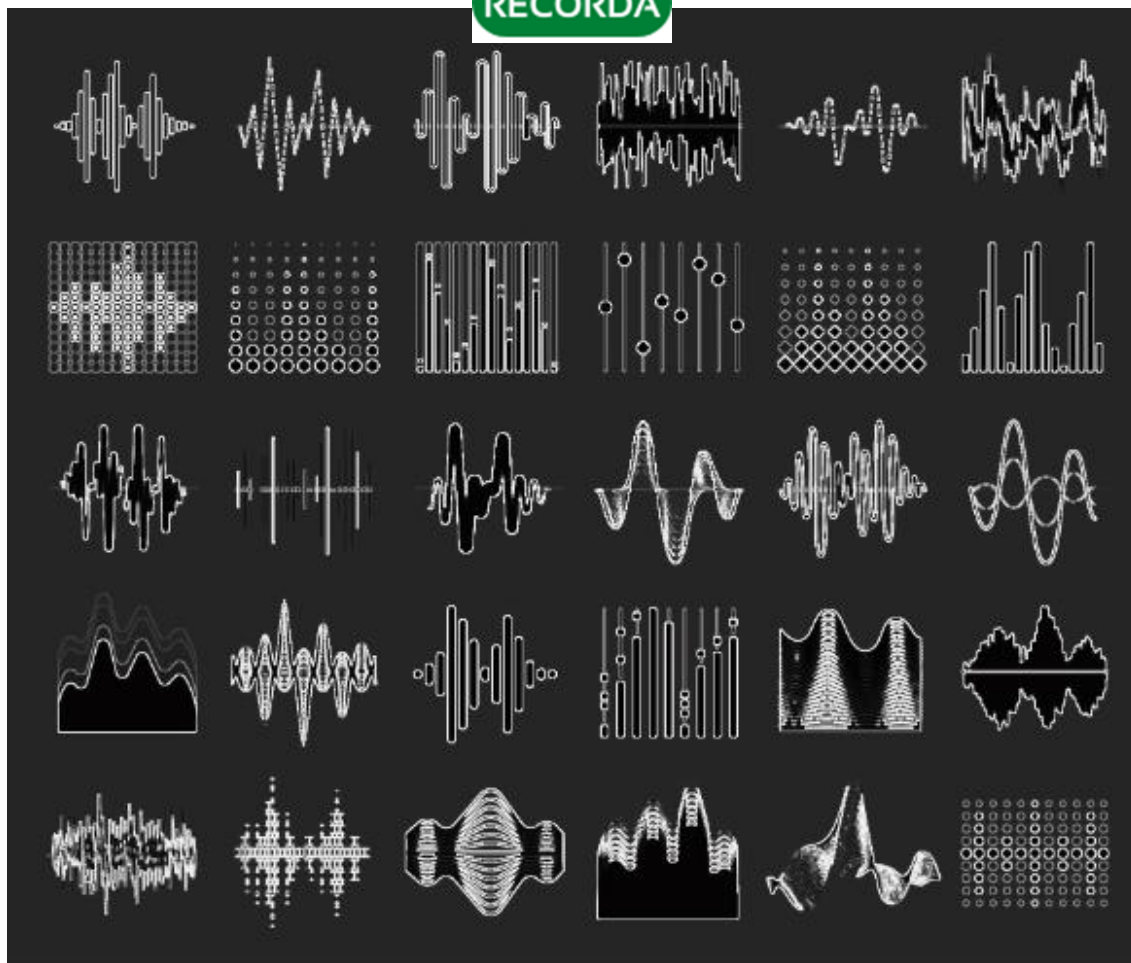



Mejora de las condiciones de trabajo asociadas al ruido en la industria extractiva y elaboración de piedra natural y afines
 - CASOS PRÁCTICOS RESUELTOS -



Contenido

1. INTRODUCCIÓN, ANTECEDENTES Y JUSTIFICACIÓN	1
2. ÁMBITO TERRITORIAL Y DESTINATARIOS.....	4
3. OBJETIVOS	4
4. METODOLOGÍA	5
5. CASOS PRÁCTICOS.....	6
6. CONCLUSIONES.....	64
BIBLIOGRAFÍA Y TEXTOS DE CONSULTA	65
NORMATIVA Y DOCUMENTOS RELACIONADOS	65
Anexo. Formulario básico del ruido	66

Pasteurella spp.

Sinónimos

Diferentes especies del género: *Pasteurella multocida*, *P. canis*, *P. stomatis*, *P. dagmatis*, *P. pneumotrópica*, *P. ureae* (actualmente *Actinobacillus ureae*), *P. haemolytica* (actualmente *Mannheimia haemolytica*) y *Pasteurella* spp.

Tipo

Bacteria.

Características

Pasteurella pertenece a la familia Pasteurellaceae. Son bacterias Gram negativo, anaerobias facultativas, inmóviles, no esporuladas y con forma de cocobacilo pleomórfico, pudiéndose observar formas cocoides y bacilos cortos o filamentosos, que se pueden encontrar aislados, agrupados en parejas o formando cadenas cortas.

P. multocida crece bien en medios de agar sangre, agar chocolate y Mueller-Hinton. Tras 24 horas de incubación en agar sangre, forma colonias lisas de 1-2 milímetros de diámetro, de un color gris azulado brillante, no hemolíticas y en ocasiones mucosas. *P. multocida* se divide en tres subespecies (*multocida*, *septica* y *gallicida*) y en cinco serotipos en función del antígeno capsular (A, B, D, E o F).

El género *Pasteurella* comprende actualmente 20 especies que son normalmente patógenas para los animales y que, a veces, causan infecciones en el hombre [\(2\)](#).

Viabilidad, propagación y transmisión

Reservorio

La flora habitual de las vías respiratorias y gastrointestinales de mamíferos (sobre todo perros y gatos) y aves.

Hospedadores

Humanos, mamíferos (felinos, cánidos, caprinos, ovinos, roedores, bovinos, cérvidos, equinos, lepóridos, porcinos) y aves.

Dosis infectiva mínima (DIM)

Se desconoce en la actualidad.

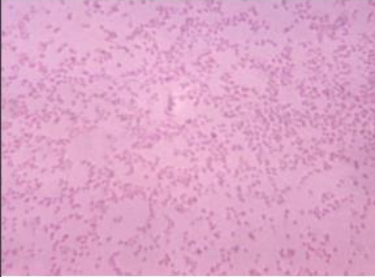

Pasteurella multocida.
CDC Public Health Image Library (PHIL).

Fichas de agentes biológicos





Fichas de agentes biológicos





RECORDA

Pasteurella spp.

Sinónimos

Diferentes especies del género: *Pasteurella multocida*, *P. canis*, *P. stomatis*, *P. dagmatis*, *P. pneumotrópica*, *P. ureae* (actualmente *Actinobacillus ureae*), *P. haemolytica* (actualmente *Mannheimia haemolytica*) y *Pasteurella* spp.

Tipo

Bacteria.

Características

Pasteurella pertenece a la familia Pasteurellaceae. Son bacterias Gram negativo, anaerobias facultativas, inmóviles, no esporuladas y con forma de cocobacilo pleomórfico, pudiéndose observar formas cocoides y bacilos cortos o filamentosos, que se pueden encontrar aislados, agrupados en parejas o formando cadenas cortas.

P. multocida crece bien en medios de agar sangre, agar chocolate y Mueller-Hinton. Tras 24 horas de incubación en agar sangre, forma colonias lisas de 1-2 milímetros de diámetro, de un color gris azulado brillante, no hemolíticas y en ocasiones mucosas. *P. multocida* se divide en tres subespecies (*multocida*, *septica* y *gallicida*) y en cinco serotipos en función del antígeno capsular (A, B, D, E o F).

El género *Pasteurella* comprende actualmente 20 especies que son normalmente patógenas para los animales y que, a veces, causan infecciones en el hombre [\(2\)](#).

Viabilidad, propagación y transmisión

Reservorio

La flora habitual de las vías respiratorias y gastrointestinales de mamíferos (sobre todo perros y gatos) y aves.

Hospedadores

Humanos, mamíferos (felinos, cánidos, caprinos, ovinos, roedores, bovinos, cérvidos, equinos, lepóridos, porcinos) y aves.

Dosis infectiva mínima (DIM)

Se desconoce en la actualidad.

Supervivencia ambiental

En el ambiente exterior sobrevive días en agua destilada y salada (14 días a 4°C, menos de 24 horas a 37°C), en purines de cerdo (3 días a 4°C y 6 días a 37°C), semanas

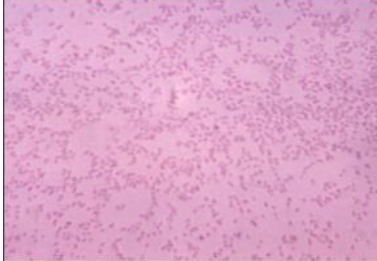

Pasteurella multocida.
CDC Public Health Image Library (PHIL).

Fichas de agentes biológicos



NOU

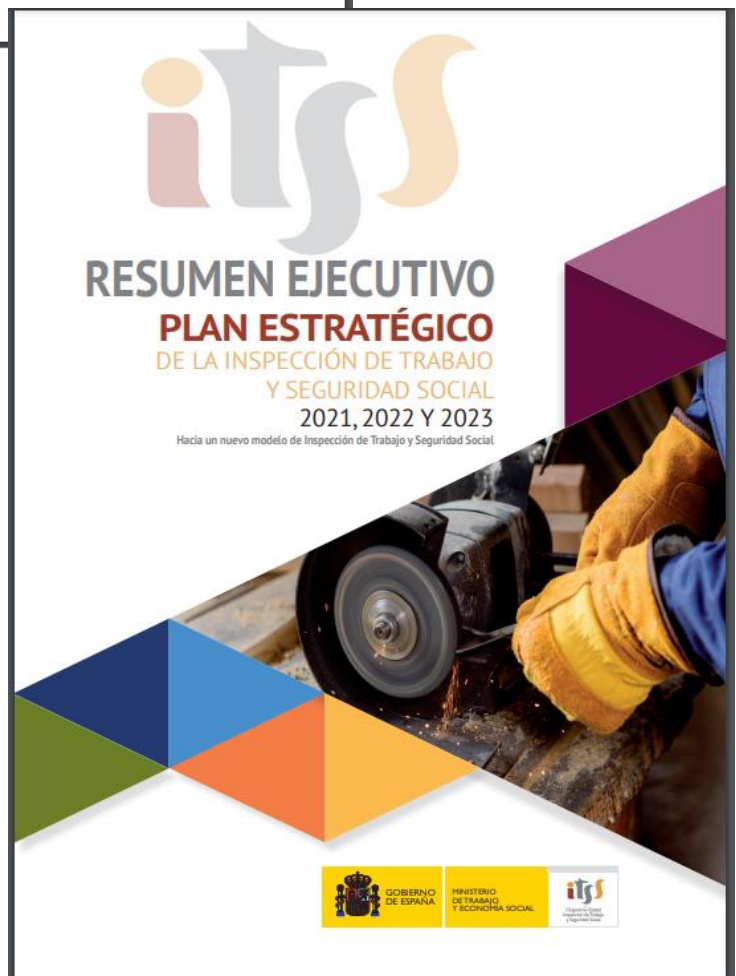

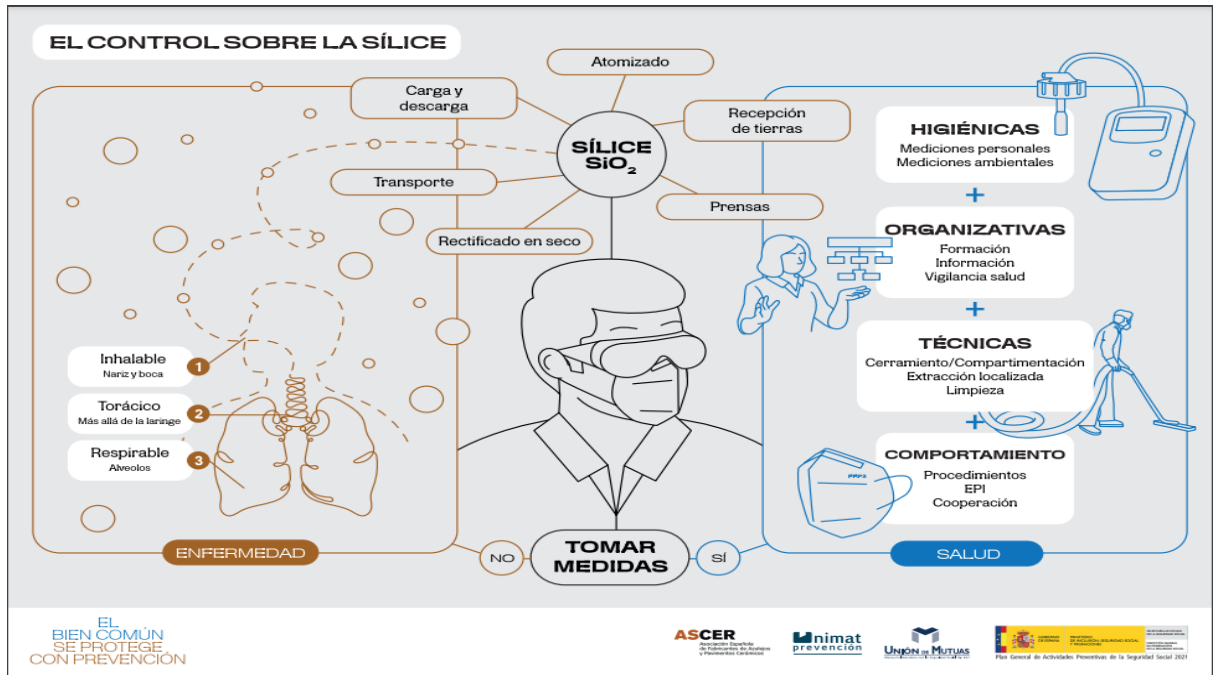

NOU



AGENDA PREVENCIÓNISTA

RECORDA

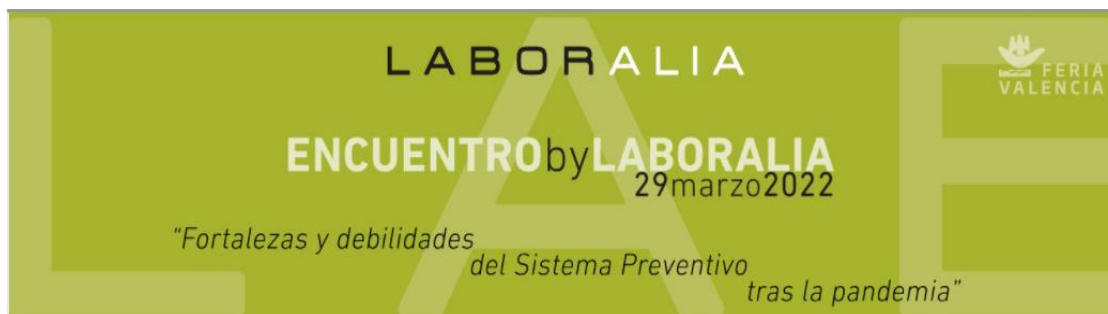

AVANCE del PROGRAMA

Centro de eventos – Feria Valencia

"Encuentro by LABORALIA: Fortalezas y Debilidades del Sistema Preventivo tras la pandemia"

9:00	REGISTRO				
9:40	APERTURA ENCuentro BY-LABORALIA 2022				
10:00	CONFERENCIA INAUGURAL				
11:15	COFFEE-BREAK				
12:00	SALA 1	SALA 2	SALA 3	SALA 4	SALA 5
14:15	PANELADO – CONCLUSIONES COMIDA – CÓCTEL				
15:30	SESIONES TEMÁTICAS COMPLEMENTARIAS				
17:30	FIN DEL ENCuentro				

El objetivo del encuentro es compartir experiencias de la pandemia según las temáticas tratadas en cada una de las salas, con la finalidad de aprender de lo vivido y desarrollar estrategias de futuro.

En cada una de las salas 1 a 5 (mesas-taller y mesas debate) se realizará un panel/póster con las dificultades encontradas en la temática tratada y las posibles soluciones aportadas durante la pandemia o a futuro. Al finalizar, cada sala expondrá estos paneles en la sala donde se celebre el cóctel, con el ánimo de compartir con todos los asistentes las conclusiones de cada sala.

(*) En las salas 1 a 4 se realizarán unas mesas de trabajo en las que intervendrán los principales agentes sociales de la temática planteada, se contará con alrededor de 10 organizaciones entre administraciones públicas, mutuas, servicios de prevención, representación sindical, patronal y entidades de reconocido prestigio.

Cada una de estas salas dispondrán de un aforo para público de aproximadamente 30 personas, dirigido a profesionales expertos en la materia tratada.

(**) La sala 5, es una sala polivalente con distintas mesas-debate con el ánimo de compartir experiencias vividas durante la pandemia. Cada mesas-debate es liderada por un organismo, como mutuas, asociaciones de SSPP, AAPP, u otras, y propician un debate sobre una temática con el fin de ver las dificultades que ha habido y como han sido resueltas o propuestas de posibles soluciones. Esta sala no tendrá presencia de público.

ALS MITJANS

[Los centros de salud empiezan a confinar a los positivos de los test de farmacias.](#) Levante EMV. 30.12.2021.

[Cinco presos y veinte trabajadores dan positivo por Covid en la cárcel de Picassent.](#) Nius Diario. 28.12.2021.

[El Consell destina 556.000 € a retirar el amianto en la Escuela de Artes de Orihuela.](#) Información. 29.12.2021.

[Herido un trabajador al ser atropellado por una excavadora en Totana.](#) La Verdad. 29.12.2021.

[Condenado a un año de cárcel un empresario por la muerte accidental de un trabajador en Montemayor.](#) El Día de Córdoba. 29.12.2021.

[El año se despide sumando 21 vidas perdidas en accidentes laborales en la provincia de Cádiz, unas "cifras inasumibles" para UGT y CCOO.](#) Diario Bahía de Cádiz. 29.12.2021.

[Éxito de participación en la conferencia Web: 'Riesgo químico en el ámbito laboral'.](#) Interempresas. 29.12.2021.

[Castilla-La Mancha figura entre las regiones con más bajas laborales por covid en 2021.](#) El Español. 29.12.2021.

[Nueva legislación laboral: esto solo acaba de empezar.](#) El Diario. 29.12.2021.

[Teletrabajo y compensación laboral: ¿Cómo puede cambiar el trabajo en remoto los beneficios sociales de los trabajadores?](#) RRHH Digital. 30.12.2021.

[CCOO lamenta el retraso de la aplicación del teletrabajo en la Administración General del Estado.](#) Diario Siglo XXI. 29.12.2021.

[El acuerdo laboral de Just Eat, un difícil y esbelto "sietemil" del Karakorum digital de plataforma.](#) Nueva Tribuna. 29.12.2021.

Vols saber?

[Doce hitos de la ciencia española en 2021](#). SINC. 27.12.2021.

[Acoso y ciberacoso en el ámbito escolar: quién detecta y quién media](#). Alejandro Carnicero. The Conversation. 27.12.2021.

[Un segundo año pandémico, en cifras](#). Adelaida Sarukhan. ISGlobal. 22.12.2021.

[Nuevas sondas neuronales basadas en grafeno mejoran la detección de señales cerebrales de epilepsia](#). CSIC. 22.12.2021.

[Prevention Through Design](#). Jonathan A. Bach. NIOSH Science Blog. 21.12.2021.

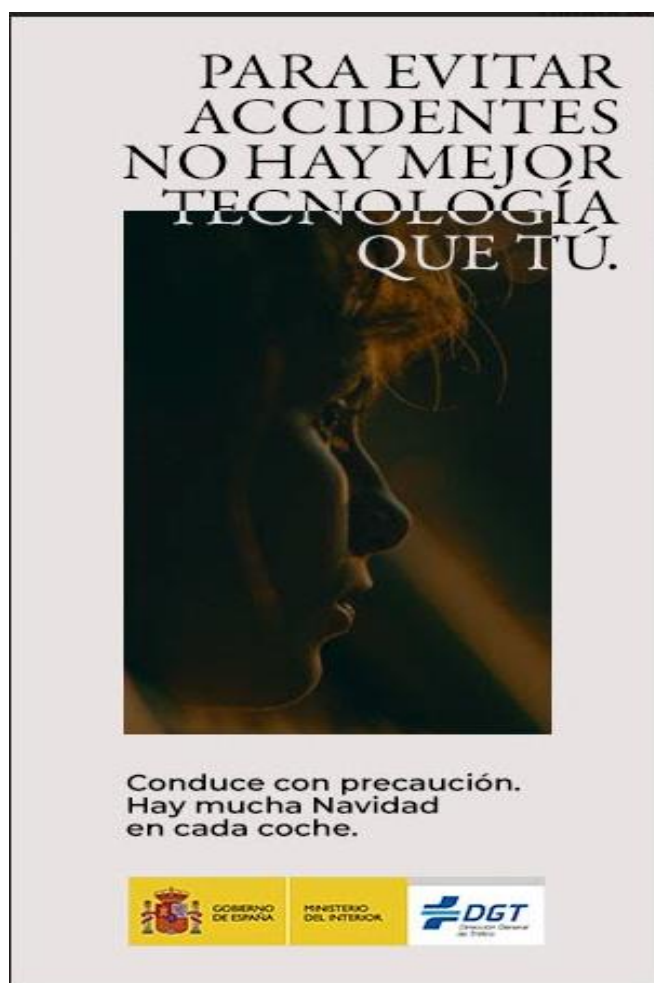

PARA EVITAR
ACCIDENTES
NO HAY MEJOR
TECNOLOGÍA
QUE TÚ.

Conduce con precaución.
Hay mucha Navidad
en cada coche.

GOBIERNO DE ESPAÑA
MINISTERIO DEL INTERIOR
DGT
Dirección General de Tráfico

VES AMB
COMPTE!!!

NOVETATS LEGALS



Consulta també Normativa aprovada per la Generalitat en relació amb la pandèmia per coronavirus Covid-19, en el DOGV. Clica ací.

DOGV

Núm 9245 bis 29 de desembre de 2021.

B) NOMENAMENTS I CESSAMENTS

Conselleria de Sanitat Universal i Salut Pública

RESOLUCIÓ de 28 de desembre de 2021 de la Consellera de Sanitat Universal i Salut Pública, per la qual s'acorda la pròrroga de les places eventuais i dels nomenaments autoritzats per al reforç dels recursos humans del Sistema Valencià de Salut enfront de la pandèmia provocada per la COVID-19

https://dogv.gva.es/datos/2021/12/29/pdf/2021_13108.pdf

Conselleria de Sanitat Universal i Salut Pública

RESOLUCIÓ de 29 de desembre de 2021, de la consellera de Sanitat Universal i Salut Pública, per la qual es dona nova redacció al punt 3 del resolc primer sobre "Ús de mascareta" de la Resolució de 8 d'octubre de 2021, de la consellera de Sanitat Universal i Salut Pública, per la qual s'acorden mesures en matèria de salut pública en l'àmbit de la Comunitat Valenciana, a conseqüència de la situació de crisi sanitària ocasionada per la Covid-19.

https://dogv.gva.es/datos/2021/12/29/pdf/2021_13021.pdf

Núm 9246 30 de desembre de 2021.

Presidència de la Generalitat

LLEI 7/2021, de 29 de desembre, de la Generalitat, de mesures fiscals, de gestió administrativa i financera i d'organització de la Generalitat 2022.

https://dogv.gva.es/datos/2021/12/30/pdf/2021_13105.pdf

BOE

Núm 313 de 30 de desembre de 2021. Medidas urgentes

Real Decreto-ley 32/2021, de 28 de diciembre, de medidas urgentes para la reforma laboral, la garantía de la estabilidad en el empleo y la transformación del mercado de trabajo.

<https://www.boe.es/boe/dias/2021/12/30/pdfs/BOE-A-2021-21788.pdf>

DOUE

L468 a L472 de 30 de desembre de 2021. Sense novetats.

Conselleria de Sanitat Universal i Salut Pública

RESOLUCIÓ de 29 de desembre de 2021, de la consellera de Sanitat Universal i Salut Pública, per la qual es dona nova redacció al punt 3 del resoluc primer sobre 'Ús de mascarreta' de la Resolució de 8 d'octubre de 2021, de la consellera de Sanitat Universal i Salut Pública, per la qual s'acorden mesures en matèria de salut pública en l'àmbit de la Comunitat Valenciana, a conseqüència de la situació de crisi sanitària ocasionada per la Covid-19. [2021/13156]

Antecedents de fet

El Reial decret llei 30/2021, de 23 de desembre, pel qual s'adopten mesures urgents de prevenció i contenció per a fer front a la crisi sanitària ocasionada per la COVID-19, ha donat nova redacció a l'article 6 de la Llei 2/2021, de 29 de març, de mesures urgents de prevenció, contenció i coordinació per a fer front a la crisi sanitària ocasionada pel COVID-19, sobre «Ús obligatori de la mascareta».

La Resolució de 8 d'octubre de 2021, de la consellera de Sanitat Universal i Salut Pública, per la qual s'acorden mesures en matèria de salut pública en l'àmbit de la Comunitat Valenciana, a conseqüència de la situació de crisi sanitària ocasionada per la Covid-19, ordena en el punt 3 del resoluc primer, l'ús de la mascarreta. Aquest punt 3 en la seua apartat c), va tindre nova redacció per Resolució de 10 de novembre de 2021, de la consellera de Sanitat Universal i Salut Pública.

Aquesta regulació que ha donat el Reial decret llei 30/2021 citat, fa necessari adaptar el seu contingut en l'àmbit de la Comunitat Valenciana, donant nova redacció al resoluc primer punt 3 de la referida Resolució de 8 d'octubre de 2021, de la consellera de Sanitat Universal i Salut Pública.

Conselleria de Sanidad Universal y Salud Pública

RESOLUCIÓN de 29 de diciembre de 2021, de la consellera de Sanidad Universal y Salud Pública, por la que se da nueva redacción al punto 3 del resoluc primer sobre 'Uso de mascarilla', de la Resolución de 8 de octubre de 2021, de la consellera de Sanidad Universal y Salud Pública, por la que se acuerdan medidas en materia de salud pública en el ámbito de la Comunitat Valenciana, como consecuencia de la situación de crisis sanitaria ocasionada por la Covid-19. [2021/13156]

Antecedentes de hecho

El Real Decreto-ley 30/2021, de 23 de diciembre, por el que se adoptan medidas urgentes de prevención y contención para hacer frente a la crisis sanitaria ocasionada por la COVID-19, ha dado nueva redacción al artículo 6 de la Ley 2/2021, de 29 de marzo, de medidas urgentes de prevención, contención y coordinación para hacer frente a la crisis sanitaria ocasionada por el COVID-19, sobre «Uso obligatorio de la mascarilla».

La Resolución de 8 de octubre de 2021, de la consellera de Sanidad Universal y Salud Pública, por la que se acuerdan medidas en materia de salud pública en el ámbito de la Comunitat Valenciana, como consecuencia de la situación de crisis sanitaria ocasionada por la Covid-19, ordena en el punto 3 del resoluc primer, el uso de la mascarilla. Este punto 3 en su apartado c), tuvo nueva redacción por Resolución de 10 de noviembre de 2021, de la consellera de Sanidad Universal y Salud Pública.

Esta regulación que ha dado el Real Decreto-ley 30/2021 citado, hace necesario adaptar su contenido en el ámbito de la Comunitat Valenciana, dando nueva redacción al resoluc primer punto 3 de la referida Resolución de 8 de octubre de 2021, de la consellera de Sanidad Universal y Salud Pública.



I. DISPOSICIONES GENERALES

JEFATURA DEL ESTADO

21788 *Real Decreto-ley 32/2021, de 28 de diciembre, de medidas urgentes para la reforma laboral, la garantía de la estabilidad en el empleo y la transformación del mercado de trabajo.*

I

Hablar de reforma laboral en España es evocar un larguísimo proceso de cambios normativos que no han logrado, sin embargo, acabar con los graves problemas de nuestro mercado de trabajo: el desempleo y la temporalidad. La combinación de ambos ha dado lugar a que el trabajo en nuestro país esté especialmente afectado por la precariedad, como inquietante realidad que da lugar a malas condiciones de empleo, priva a nuestro sistema productivo de desplegar toda su capacidad y dificulta una ciudadanía plena en el trabajo.

No es la norma laboral el único lugar desde el que afrontar y resolver estos problemas, pero es imprescindible que las reglas que regulan el trabajo por cuenta ajena brinden el marco oportuno para unas relaciones laborales sanas, no basadas en la precariedad y que garanticen el trabajo con derechos como expresión concreta del mandato que expresa el artículo 9.2 de la Constitución Española.

Desde la aprobación del Estatuto de los Trabajadores en 1980, apenas estrenada nuestra Democracia, el trabajo en España ha evolucionado arrastrando siempre el pesado lastre de la temporalidad que ha impedido a una parte importante de las personas trabajadoras ejercer de forma plena sus derechos y ha creado una inercia, de dimensión cultural, que ha mermado el crecimiento de las empresas y su productividad.

Visto desde la Unión Europea, que viene recordándonos insistentemente la necesidad de afrontar esta carencia, el mercado de trabajo español constituye un planeta lejano, una anomalía que se expresa especialmente en una tasa de temporalidad inasumible y con efectos mucho más allá de la duración efímera de los contratos de trabajo. Jóvenes y mujeres son los que más han sufrido esta lacra, aunque la trampa de la temporalidad lo abarca todo en nuestro país y tiene fuerte repercusión en el conjunto de nuestro modelo económico.

NOVETATS AENOR – NORMES UNE

NORMES PUBLICADES RECENTMENT

- UNE-EN 1501-5:2021. Vehículos para la recogida de residuos. Requisitos generales y requisitos de seguridad. Parte 5: Dispositivos de elevación de contenedores en vehículos para la recogida de residuos. 2021-12-07
- UNE-EN ISO 11202:2010 V2/ A1:2021 Acústica. Ruido emitido por maquinaria y equipos. Determinación de los niveles de presión acústica en el puesto de trabajo y en otras posiciones especificadas aplicando correcciones ambientales aproximadas. Modificación 1. (ISO 11202:2010/Amd 1:2020).

NORMES EN TRAMITACIÖ

- PNE 21150 Cables flexibles con aislamiento de elastómero reticulado y cubierta reforzada de elastómero reticulado, de tensión asignada 0,6/1 kV.
- PNE 22987 IN Productos de piedra natural para construcción. Especificaciones técnicas. 40 PNE 23580-1 Seguridad contra incendios. Actas de mantenimiento de las instalaciones y equipos de protección contra incendios. Parte 1: Generalidades.
- PNE 23580-2 Seguridad contra incendios. Actas de mantenimiento de las instalaciones y equipos de protección contra incendios. Parte 2: Sistemas de detección y alarma de incendios.
- PNE 23580-3 Seguridad contra incendios. Actas de mantenimiento de las instalaciones y equipos de protección contra incendios. Parte 3: Abastecimiento de agua.
- PNE 23580-4 Seguridad contra incendios. Actas de mantenimiento de las instalaciones y equipos de protección contra incendios. Parte 4: Red general: hidrantes y válvulas
- PNE 23580-5 Seguridad contra incendios. Actas para la revisión de las instalaciones y equipos de protección contra incendios. Inspección técnica para mantenimiento. Parte 5: Red de bocas de incendio equipadas.
- PNE 23580-9 Seguridad contra incendios. Actas de mantenimiento de las instalaciones y equipos de protección contra incendios. Parte 9: Extintores.
- PNE 23580-10 Seguridad contra incendios. Actas de mantenimiento de las instalaciones y equipos de protección contra incendios. Parte 10: Sistemas de columna seca.
- PNE 54100-2 Industrias gráficas. Vocabulario. Parte 2: Términos fundamentales de serigrafía. PNE 54100-9 Industrias gráficas. Vocabulario. Parte 9: Términos fundamentales sobre preimpresión.
- PNE 68051-0 Tractores y maquinaria agrícola y forestal. Clasificación y terminología. Parte 0: clasificación detallada.
- PNE 170002 Requisitos de accesibilidad para los elementos de señalización en la edificación.
- PNE-EN 16925:2020/1M Sistemas Fijos de Extinción contra Incendios – Sistemas Automáticos de Rociadores Residenciales – Diseño, Instalación y Mantenimiento. Anexo Nacional EN 16925. PNE-ISO 5675 Tractores y maquinaria agrícola. Acoplamientos hidráulicos de acción rápida de uso general.
- PNE-ISO 6690 Instalaciones de ordeño mecánico. Ensayos mecánicos.
- PNE-ISO 19594 Tecnología gráfica. Método de ensayo para la determinación de la resistencia a la encuadernación en productos encuadernados encolados. Ensayo de tensionado ascendente de hoja.
- PNE-ISO 21500 Gestión de proyectos, programas y carteras de proyectos. Contexto y conceptos.
- PNE-ISO 21502 Dirección y gestión proyectos, programas y carteras de proyectos. Directrices para la dirección y gestión de proyectos.

NOVETATS INVASSAT



Manual bàsic de seguretat i salut en el treball

- [Primers auxilis](#) [20.12.2021]
- [Primeros auxilios](#) [20.12.2021]

Estadístiques de l'INVASSAT

- [Datos de siniestralidad laboral en la Comunitat Valenciana y comparativa con el resto de España y otras Comunidades Autónomas Enero-septiembre 2020 - Enero-octubre 2021](#) [16.12.2021]
- [Estadística de accidentes de trabajo. Noviembre 2020 - Octubre 2021](#) [10.12.2021]
- [Estadística de enfermedades profesionales. Noviembre 2020 - Octubre 2021](#) [10.12.2021]

Servei de PRL de la GV

- [Manteniment i revisions periòdiques d'instal·lacions i equips](#) [15.12.2021]
- [Mantenimiento y revisiones periódicas de instalaciones y equipos](#) [15.12.2021]

Butlletí de novetats en seguretat i salut laboral

- [Boletín de novedades en seguridad y salud laboral del INVASSAT 11.2021](#) [09.12.2021]

NOVETATS OIT

[Un año de altibajos en el mundo del trabajo](#)

2021 fue otro año trascendental en el mundo del trabajo, una vez más debido a la pandemia de COVID-19. No obstante, hubo momentos positivos en medio de la adversidad, momentos para celebrar y reflexionar. Descubra lo más destacado del año de la Organización Internacional del Trabajo.

[Con trabajo decente y un modelo sostenible, la acuicultura podría alimentar al mundo](#)

Aprovechar el potencial de la acuicultura para contribuir eficazmente a la alimentación de la creciente población mundial en las próximas décadas requerirá esfuerzos concertados para promover empresas sostenibles y trabajo decente para su mano de obra. Estas son algunas de las principales conclusiones de la Reunión técnica sobre el futuro del trabajo en la acuicultura en el contexto de la economía rural (13-17 de diciembre de 2021).

[Ganadores del Concurso Mundial de Medios de Comunicación sobre la Migración Laboral](#)

El Concurso tiene como objetivo promover una información equilibrada y ética sobre los migrantes y la migración laboral, y alentar a los medios de comunicación a luchar contra los estereotipos y prejuicios.

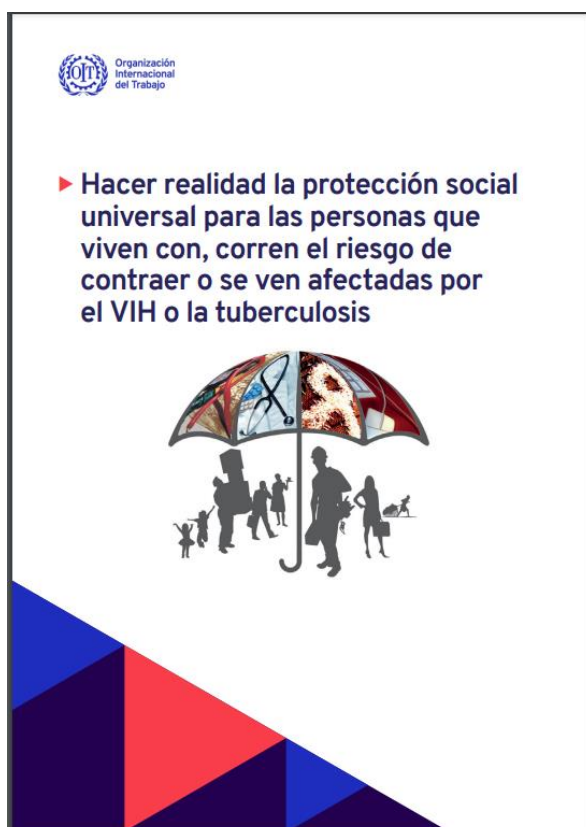

RECORDA

NOVETATS EU-OSHA

[Looking for contractors for OiRA tool development!](#)

Lithuania, Portugal, and Slovenia will be starting new tool developments with EU-OSHA support in 2022. For this purpose EU-OSHA is looking for contractors to support the developments in the respective countries. With support from EU-OSHA, several national OiRA partners will start working on new OiRA tool developments in 2022. In all three countries, OSH specialists will be contracted to develop the respective tools.

[Automation, digitisation and platforms for work - Implications for work and employment by Eurofound](#)

The digital age is transforming EU economy and labour markets: almost one-third of EU workplaces are already considered as highly digitalized and the COVID-19 pandemic is increasing the pace of this digital revolution. But which are the implications for work and employment?

[Convirtamos la seguridad y salud en el trabajo en un tema central del Día Internacional del Migrante](#)

Con motivo del Día Internacional del Migrante de las Naciones Unidas (18 de diciembre), parémonos un minuto a pensar en la prevalencia de los trastornos musculoesqueléticos (TME) entre el colectivo migrante en su lugar de trabajo y los motivos por los que estos factores de riesgo son más significativos para este grupo.

RECORDA



NOVETATS INSST

[Espanya apuesta por el uso de drones en agricultura](#)

El grupo operativo 'PhytoDron' desarrollará durante los dos próximos años distintos proyectos con el fin de impulsar el uso de los drones como herramienta segura para realizar aplicaciones de productos de sanidad vegetal.

[APP y Simulador "Segutractor"](#)

Segutractor es un simulador de conducción de tractor destinado a formar en la conducción segura y en el uso adecuado de las medidas de protección (ROPS y cinturón de seguridad), concienciando acerca del riesgo de accidente por vuelco y reforzando las conductas seguras.

[Cuestionario y APP: Seguridad de máquinas agrícolas](#)

Las máquinas agrícolas deben cumplir unos requisitos de diseño y fabricación destinados a garantizar la protección de la seguridad y la salud del operador durante su utilización prevista. SEMA permite comprobar las condiciones de seguridad durante la utilización de diferentes categorías de máquinas agrícolas mediante un cuestionario basado en los requisitos establecidos por la Directiva 2006/42/CE (Real Decreto 1644/2008) y las normas armonizadas pertinentes.



¿Qué es g.o. phytodron?

El G.O. PhytoDron, ha sido elegido encabezando la línea estratégica de agricultura de precisión, bajo el título 'G.O. PhytoDron: validación y seguridad de las aplicaciones aéreas con drones en el entorno agroforestal'.

La iniciativa se desarrollará durante los próximos dos años y tiene como principal objetivo **impulsar el uso de los drones como herramienta segura para realizar aplicaciones de productos fitosanitarios**, buscando avanzar en su marco regulatorio y estableciendo escenarios de uso con los que promover su posible equiparación a las aplicaciones terrestres convencionales

El G.O. PhytoDron se plantea un estudio multidisciplinar detallado, con representantes de todas las ramas agroindustriales involucradas, en el que se evaluarán datos relativos a la seguridad de las aplicaciones tanto para las personas como para el medio ambiente, y otros aspectos como la calidad y eficacia de las aplicaciones, así como datos económicos y regulatorios.

La iniciativa incluye en sus acciones un plan de divulgación de gran alcance. Toda la información estará disponible próximamente en el sitio web www.gophytodron.es

Sobre g.o. phytodron

- Los 16 miembros que integran el G.O. PhytoDron son: [AEPLA](#) como coordinadora del proyecto, [Corteva Agriscience](#) como representante, y entre los socios y colaboradores se encuentran la [Universidad de Sevilla](#), [Baskegur](#), [IRTA](#), [Colegio de Ingenieros Agrónomos de Centro y Canarias](#), [Neiker](#), [Universidad Politécnica de Madrid](#), [INIA](#), [DCOOP](#), [Plataforma Tecnológica del vino](#), [Syngenta](#), [BASF](#) y el [INSST](#).
- El proyecto tendrá una duración de dos años entre marzo de 2021 y 2023, y dispone de un presupuesto de 568.924,40 euros, con el apoyo financiero de la UE en un 80% a través del Fondo Europeo Agrícola de Desarrollo Rural (FEADER) y del Programa Nacional de Desarrollo Rural del Ministerio de Agricultura, Pesca y Alimentación (MAPA), en el marco del Programa Nacional de Desarrollo Rural 2014-2020.
- Los cultivos elegidos para realizar los ensayos y demostrar la seguridad en el uso de drones, son pinar, representando al entorno forestal, y olivar y viña representando al entorno agrícola.

ÚLTIMES INCORPORACIONS A LA BIBLIOTECA DIGITAL DE PRL

NOU HITA LÓPEZ, Francisco; LOZANO DEL AMOR, Pedro; SOLER REINA, María Dolores. [Mejora de las condiciones de trabajo asociadas al ruido en la industria extractiva y elaboración de piedra natural y afines: casos prácticos resueltos](#) [en línia]. Murcia: Centro Tecnológico del Mármol, Piedra y Materiales, 2021. 72 p. [Consulta: 22.12.2021].

Condicions de treball | Construcció | Malalties professionals | Soroll

El treball és essencial per a la vida, el desenvolupament i la satisfacció personal. Per desgràcia, activitats concretes dutes a terme en pedreres, tallers i marbreries poden posar en risc a les persones en requerir estar exposats a nivells de soroll que superen els 80dB. Davant aquest fet, l'exposició o realització de diverses tasques poden acabar produint danys en la salut de diversa consideració. L'objectiu principal d'aquest estudi servirà de base amb tota mena d'exemples amb els quals les empreses, directors facultatius i serveis de prevenció puguin identificar, avaluar i controlar condicions de treball que poden danyar la salut de les persones exposades de diverses formes. Tinga's en compte que el nivell i la freqüència del soroll, el temps d'exposició i la distribució temporal d'aquest, caracteritzen els molestos i indesitjats efectes del soroll, com són la capacitat d'interferir la comunicació verbal, el poder de distracció o la irritabilitat. Però l'efecte més greu conegut del soroll és la pèrdua de l'audició, estant aquesta última contemplada com una malaltia professional. A més d'aquests efectes, es troben uns altres com ara vertígens, nerviosisme, acúfens, irritabilitat, trastorns respiratoris, pèrdua d'equilibri, tremolors a les mans, trastorns cardíacs i/o reaccions digestives adverses. Podent aquests efectes, units a la pèrdua d'audició, no sols generar problemes de malaltia, si no també estar relacionats amb els accidents. S'ha dut a terme un exhaustiu i detallat estudi del soroll en diversos llocs de la indústria de la pedra natural en els quals es té la certesa que s'han de fomentar i incentivar actuacions preventives des d'un punt de vista higiènic en l'àmbit del soroll.

FERRAZ MESA, María de los Ángeles; SERRANO BARBERÁ, María del Carmen; LÓPEZ MONTESINOS, María José; MARTÍNEZ ALARCÓN, Laura; GONZÁLEZ MARTÍN, Jesús María. [Estrés en graduados y técnicos en cuidados auxiliares de enfermería en las áreas quirúrgicas hospitalarias](#). *Enfermería Global* [en línia]. 2021, 61. 193-213. [Consulta: 21.12.2021]. ISSN: 1695-6141. DOI: 10.6018/eglobal.423851.

Estrés | Sanitat i serveis socio-sanitaris | Síndrome de cremar-se pel treball o burnout

INSTITUTO NACIONAL DE SEGURIDAD Y SALUD EN EL TRABAJO (España). [Teletrabajo: criterios para su integración en el sistema de gestión de la seguridad y salud en el trabajo](#) [en línia]. Madrid: INSST, 2021. 9 p. [Consulta: 21.12.2021]. (Notas Técnicas de Prevención; 1165).

Gestió de la prevenció_ | Guies tècniques | Organització del treball | Teletreball

PÉREZ ALONSO, Aránzazu. [Experiencias y vivencias de marmolistas diagnosticados de silicosis tras el mecanizado de aglomerados artificiales de cuarzo](#) [en línia]. Tesis doctoral. José Pedro Novalbos Ruiz y M.ª Eugenia González Domínguez, dir. Cádiz: Universidad de Cádiz, 2021. 466 p. [Consulta: 23.12.2021].

Riscos químics | Construcció | Causades per altres substàncies o agents | Altres sectors d'activitat

LLORCA-RUBIO, José Luis; LLORCA-PELLICER, Marta; GIL-MONTE, Pedro Rafael; GIL-LAORDEN, Pedro. [Validación psicométrica de la batería UNIPSIKO en valenciano/catalán: análisis de las escalas que evalúan las variables psicosociales de recursos](#). *Anuario de Psicología* [en línia]. 2021. 51, 3. 177-184. [Consulta: 22.12.2021]. ISSN: 0066-5126. DOI: 10.1344/anpsic2021.51/3.20.

Educació | Psicosociologia

ASOCIACIÓN NACIONAL DE ENTIDADES PREVENTIVAS ACREDITADAS (ANEP). [Análisis de los riesgos emergentes en el empleo verde: una guía práctica](#) [en línia]. Madrid: Instituto Regional de Seguridad y Salud en el Trabajo, 2021. 105 p. [Consulta: 20.12.2021].

Construcció | Energia | Ergonomia | Organització del treball | Polítiques públiques per a la prevenció | Psicosociologia | Transport

LISSÅKER, C.; HEMMINGSSON, T.; KJELLBERG, K.; LINDFORS, P.; SELANDER, J. [Occupational stress and pregnancy-related hypertension and diabetes: Results from a nationwide prospective cohort](#). *Scandinavian Journal of Work, Environment & Health* [en línia]. 2021, 20. 10 p. [Consulta: 20.12.2021]. ISSN: 1795-990X. DOI: 10.5271/sjweh.4004.

Embaràs i lactància | Estrés | Altres patologies | Psicosociologia

INVASSAT A LES XARXES



GVA Invassat @GVAInvassat · 20h

!! CONVOCATORIA de dos #Becas de #Documentalista para prácticas profesionales en el #INVASSAT

Acuerdo de la comisión de valoración para la concesión de becas de documentalistas: relación de candidatas seleccionadas y bolsa de reserva. 29.12.2021.

[invassat.gva.es/](https://www.invassat.gva.es/)

CONVOCATORIA Relación de candidatas seleccionadas y bolsa de reserva

2 BECAS INVASSAT

PARA LA REALIZACIÓN DE PRÁCTICAS PROFESIONALES DE DOCUMENTALISTA EN EL CENTRO DE DOCUMENTACIÓN DEL INSTITUTO

29.12.2021

www.invassat.gva.es

GVA Invassat · 22 h

En: Español

Nueva ficha de la colección Fichas de Control de Agentes Químicos (FCACQ) del #INSTIT. Serie especial: para el control de la exposición a #Silice en #Cerámica.

Desbarbado

Esta ficha proporciona buenas prácticas en el uso del sistema de extracción de polvo. La ficha cubre todos los puntos que hay que seguir para reducir la exposición a un nivel adecuado.

<https://cutt.ly/KUQHmLx>

#PRL #Desbarbado

HSE Health and Safety

CR3 Desbarbado

COSHH essentials en cerámica: sílice

Esta información puede servir a las empresas y a los trabajadores autónomos a cumplir con los requisitos de la normativa relativa a la exposición a agentes químicos peligrosos, a controlar la exposición a dicho agente químico peligroso (SCR) y a proteger la salud de los trabajadores.

También puede ser útil para los delegados de prevención.

Esta ficha proporciona buenas prácticas en el uso del sistema de extracción de polvo.

La ficha cubre todos los puntos que hay que seguir para reducir la exposición a un nivel adecuado.

Es importante cumplir con lo indicado en todos los apartados e usar medidas alternativas con una eficacia equivalente.

Estrategia de control 2: Control técnico

Peligros

- ✓ Los trabajos con cerámica pueden generar SCR en suspensión.
- ✓ Toda la SCR es peligrosa ya que causa silicosis. Esta es una enfermedad pulmonar grave que puede causar incapacidad permanente y muerte prematura.
- ✓ La sílice amarga con el tabaquismo.
- ✓ "Respirador" significa que el polvo puede llegar a las partes más profundas de los pulmones. Este tipo de polvo fino es invisible a la luz normal.
- ✓ Mantener la inhalación de SCR al nivel más bajo posible.
- ✓ La correcta aplicación de las medidas de control, por lo general, logra mantener la concentración de SCR por debajo de los valores límite de exposición profesional establecidos (0,05 mg/m³).

Concentración de sílice cristalina en materiales comunes

- ✓ Consultar la tabla de la ficha CR0

Acceso al área de trabajo

- ✓ Permitir el acceso únicamente al personal autorizado.
- ✓ Los suelos deben tener una suave pendiente hacia los sumideros para ayudar a eliminar el polvo mediante el lavado húmedo.

ESPAI COVID-19



Tabla 1. Casos de COVID-19 confirmados totales, diagnosticados el día previo y diagnosticados o con fecha de inicio de síntomas en los últimos 14 y 7 días a 28.12.2021

CCAA	Casos totales	Casos diagnosticados el día previo	Casos diagnosticados en los últimos 14 días		Casos diagnosticados en los últimos 7 días		Casos diagnosticados con fecha de inicio de síntomas en los últimos 14d.		Casos diagnosticados con fecha de inicio de síntomas en los últimos 7d.	
			Nº	IA*	Nº	IA*	Nº	IA*	Nº	IA*
Andalucía	930.836	536	82.801	978,23	45.479	537,30	13.459	159,01	2.857	33,75
Aragón	207.929	4.616	27.468	2.066,21	18.608	1.399,74	13.394	1.007,53	5.745	432,15
Asturias	93.719	1.925	13.535	1.328,54	8.722	856,12	1.723	169,12	1.014	99,53
Baleares	128.144	1.156	13.965	1.192,02	7.443	635,32	10.392	887,04	4.510	384,96
Canarias	143.898	4.689	32.703	1.502,93	20.555	944,64	11.971	550,15	5.471	251,43
Cantabria	58.275	1.338	7.673	1.316,34	5.427	931,03	4.168	715,04	1.886	323,55
Castilla La Mancha	276.298	3	24.781	1.211,65	15.994	782,02	9.465	462,79	2.803	137,05
Castilla y León	379.272	8.148	53.265	2.224,08	36.191	1.511,16	24.323	1.015,61	13.312	555,84
Cataluña	1.111.103	48	97.410	1.251,98	53.194	683,69	9.625	123,71	1.535	19,73
Ceuta	9.132	146	962	1.142,49	517	614,00	639	758,89	337	400,23
C. Valenciana	620.100	754	54.747	1.082,52	28.444	562,43	13.386	264,68	3.508	69,36
Extremadura	127.631	3.465	19.895	1.869,85	14.799	1.390,90	3.646	342,67	1.237	116,26
Galicia	240.324	3.323	32.820	1.214,74	22.550	834,62	15.053	557,14	5.922	219,19
Madrid	1.093.556	16.612	150.830	2.224,67	90.056	1.328,28	9.070	133,78	4.171	61,52
Melilla	12.645	143	818	939,41	480	551,24	528	606,37	233	267,58
Murcia	175.834	2.135	20.552	1.359,93	11.046	730,92	11.260	745,08	3.996	264,42
Navarra	119.538	3.227	21.400	3.236,55	15.696	2.373,88	15.751	2.382,19	10.058	1.521,18
País Vasco	354.071	7.179	51.998	2.341,72	35.699	1.607,70	56	2,52	17	0,77
La Rioja	50.752	424	8.118	2.537,56	3.675	1.148,75	3.202	1.000,89	612	191,30
ESPAÑA	6.133.057	59.867	715.741	1.508,39	434.575	915,84	171.111	360,61	69.224	145,89

* IA: Incidencia acumulada (casos diagnosticados/100.000 habitantes). Se utiliza como denominador para el cálculo de la IA las cifras oficiales de población del INE del padrón municipal a 01.01.2020

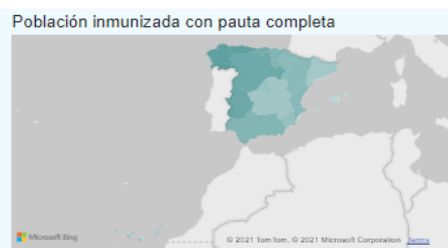
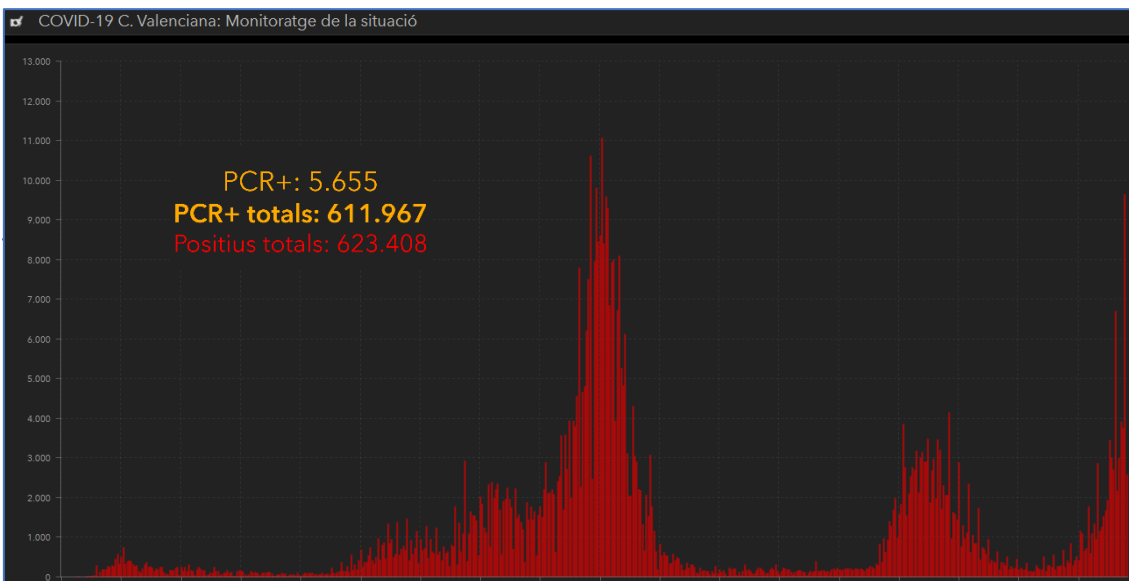
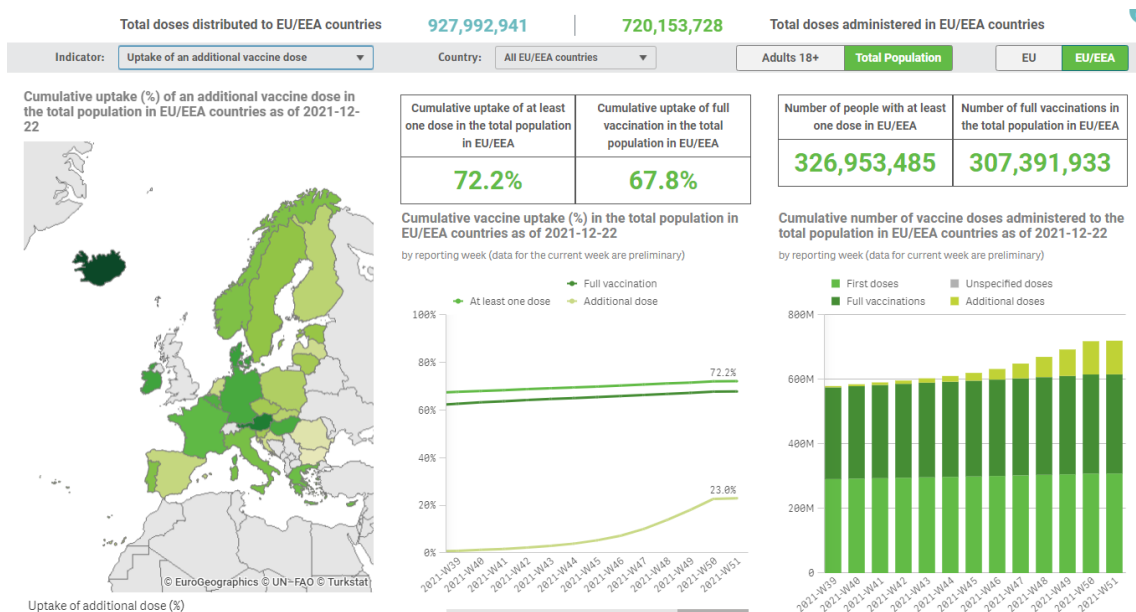
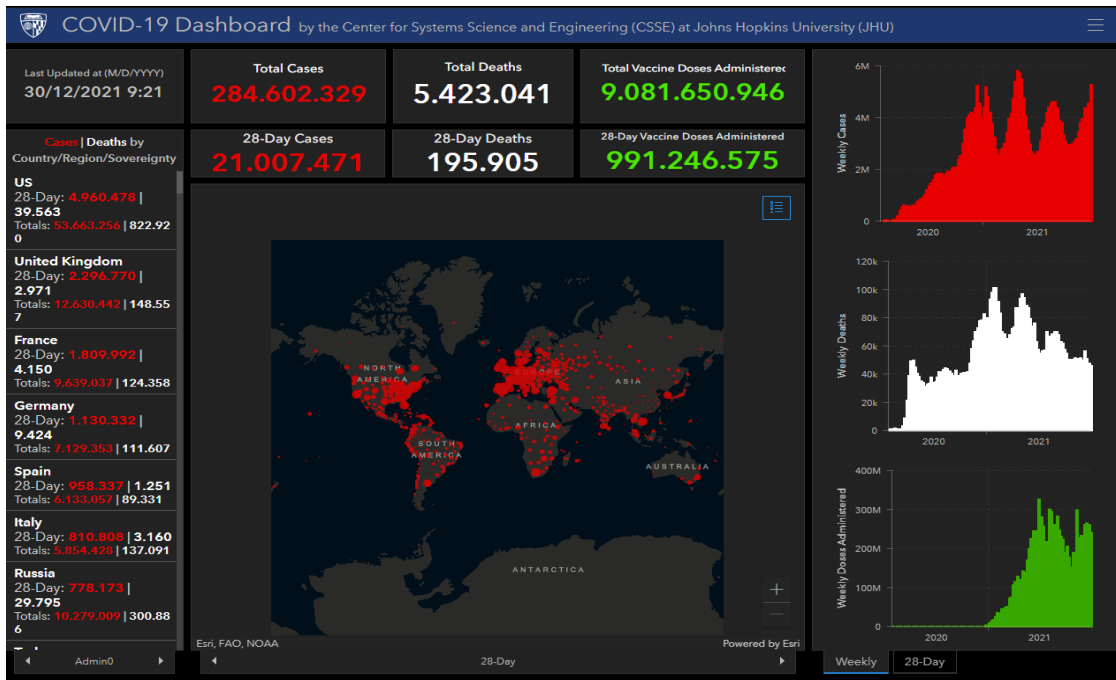

EINES PER A UN TREBALL EFICIENT

Recursos per a editar els teus documents tècnics

Publicado el 5/10/2021

Recursos per a editar els teus documents tècnics és una selecció d'eines que t'ajudaran en la preparació i edició de documents de treball. Criteris lingüístics i gramaticals, llenguatge inclusiu, diccionaris, glossaris especialitzats, normes per a referenciar documents, bancs d'imatges, icones o sons d'ús lliure, eines per a crear infografies... Per a accedir fes clic en aquesta adreça

<https://gvaes.sharepoint.com/sites/GU15604/SitePages/Recursos-para-editar-tus-documentos.aspx>

i sol·licita l'autorització d'accés que, com més prompte millor, tramitem. Confiam que aquest servei et siga d'utilitat. Moltes gràcies.



Lluís Codina

Academia ▾

Periodismo ▾

Artículos científicos: autoría y orden de firma. Ética y pragmatismo en la publicación académica

20 agosto, 2021 por Lluís Codina

**Promoting integrity in
research and its
publication**

Misión del COPE organismo promotor de guías éticas sobre artículos científicos

Edición **Agosto 2021**

#CertificatCOVID | Comunitat Valenciana



<p>Què és el #CertificatCOVID?</p> <p>És el certificat europeu de vacunació, un document segur i gratuit.</p>	<p>On he de presentar-ho?</p> <p>En establiments d'oci o restauració (+50 pers.) i d'activitats d'atzar amb restauració, a esdeveniments (+500 pers.) on no sempre es puga dur mascareta, en visites a hospitals i residències de serveis socials</p>	<p>On puc traure'm el #CertificatCOVID?</p> <p>A través de la pàgina web de la Conselleria de Sanitat o de manera presencial als centres de salut amb cita prèvia</p>
<p>En quins formats puc presentar-ho?</p> <p>El #CertificatCOVID es pot presentar en paper o en el mòbil, junt amb el document acreditatiu d'identitat</p>	<p>Quan entra en vigor?</p> <p>A partir de les 00h del dissabte, 4 de desembre</p>	<p>Ús de la mascareta</p> <p>Continua sent obligatòri en espais tancats d'ús públic i en espais a l'aire lliure on no puga respectar-se la distància de seguretat</p>

 **Verifica siempre en**  @generalitat  Generalitat Valenciana  @generalitatvalenciana

xTa xMi

infocoronavirus.gva.es
900 300 555

Fin de restricciones en la Comunitat Valenciana



A partir de las 00 h del sábado 9 de Octubre

<p>Hostelería, restauración y ocio nocturno</p> <p>Decaen los aforos y las limitaciones horarias. Las mesas serán de máximo 10 personas</p>	<p>Celebraciones y espacios en general</p> <p>Decaen los aforos en todos los establecimientos y actividades en general y las limitaciones y los aforos en acontecimientos y celebraciones</p>	<p>Cultura</p> <p>En cines, teatros, auditorios y museos aforo del 100% excepto cuando se consuma que se dejará un asiento libre de distancia</p>
<p>Ligas profesionales de fútbol y baloncesto</p> <p>No habrá un número máximo de espectadores y el límite será de 80% en pabellones y de 100% en estadios al aire libre</p>	<p>Unidad de vigilancia específica</p> <p>Esta unidad establecerá nuevas medidas de detección temprana, vigilancia y control de la COVID-19</p>	<p>Uso de mascarilla</p> <p>Obligatoria en espacios cerrados de uso público y en espacios al aire libre donde no pueda respetarse la distancia de seguridad</p>

 **Verifica siempre en**  @generalitat  Generalitat Valenciana  @generalitatvalenciana

xTi xMi

infocoronavirus.gva.es
900 300 555

Segueix-nos en...

INVASSAT – Facebook – Twitter – LinkedIn – SlideShare