

REULL D'ACTUALITAT EN SEGURETAT I SALUT LABORAL



GENERALITAT
VALENCIANA

INVASSAT
Institut Valencià de
Seguretat i Salut en el Treball

Dijous 18 de novembre de 2021

ACTUALITAT PREVENCIONISTA	2
AGENDA PREVENCIONISTA	7
ALS MITJANS.....	10
NOVETATS LEGALS	12
DOGV	12
BOE	12
DOUE	12
NOVETATS AENOR – NORMES UNE	13
NOVETATS INVASSAT	15
NOVETATS OIT.....	16
NOVETATS EU-OSHA	17
NOVETATS INSST	18
ÚLTIMES INCORPORACIONS A LA BIBLIOTECA DIGITAL DE PRL.....	19
INVASSAT A LES XARXES.....	20
ESPAI COVID-19	21
EINES PER A UN TREBALL EFICIENT	23

ACTUALITAT PREVENCIIONISTA

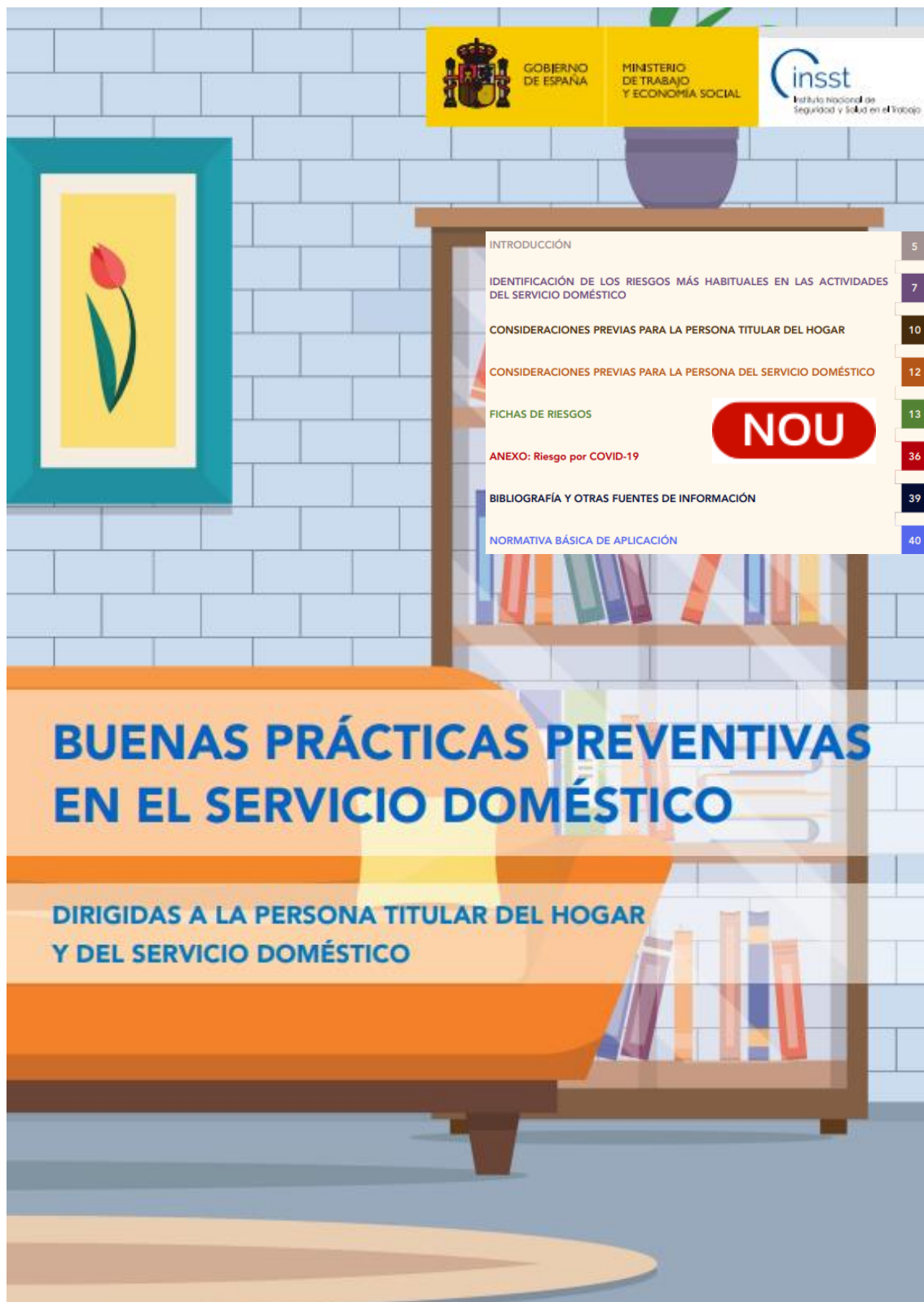

RECORDA

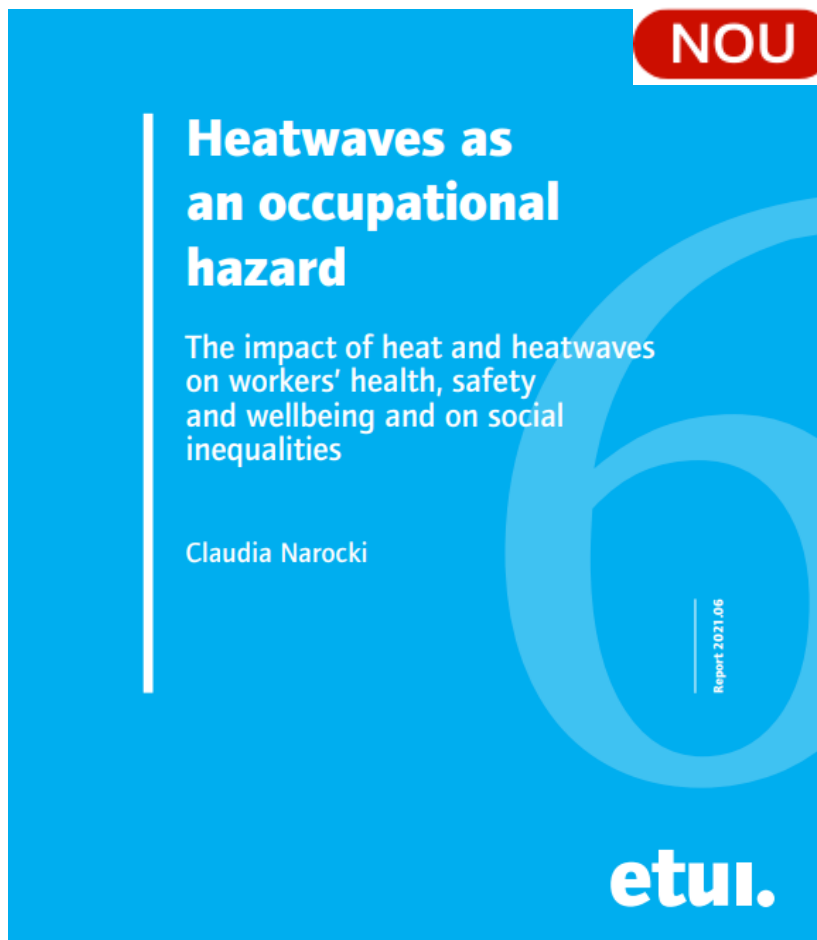
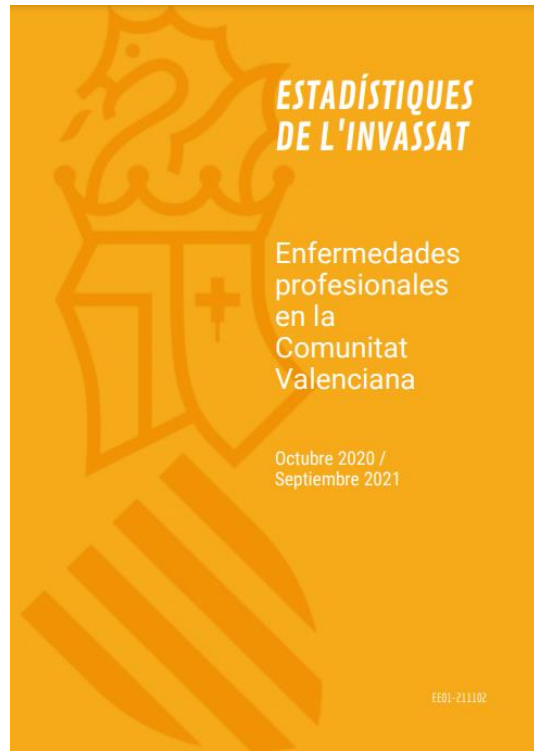
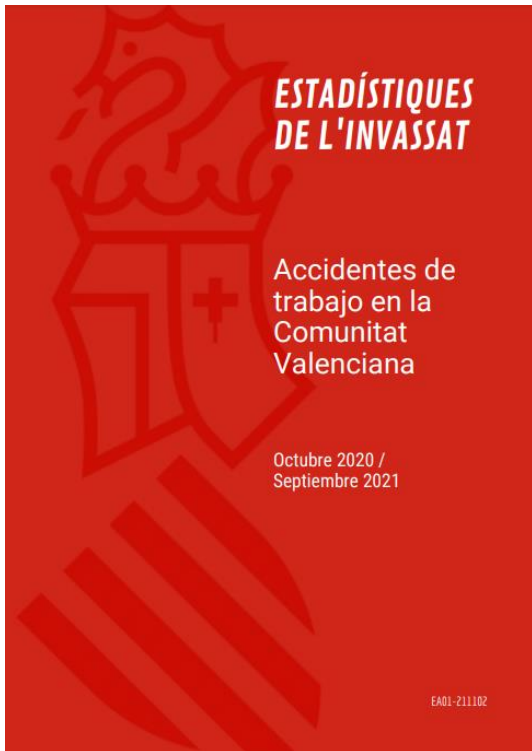

RECORDA

GOBIERNO DE ESPAÑA
MINISTERIO DE TRABAJO Y ECONOMÍA SOCIAL
insst
Instituto Nacional de Seguridad y Salud en el Trabajo

Plan Nacional sobre Equipos de Protección Personal.
días 10,11 y 12 de junio 1986.

PROTEGE TUS OJOS

Introducción 7

1. El Plan Nacional de Higiene y Seguridad del Trabajo: el nacimiento de una institución necesaria (1971-1975) 9

2. El Servicio Social: la expansión, cubrir todo el territorio nacional. La construcción de los gabinetes provinciales (1976-1981)..... 27

3. El Instituto Nacional de Seguridad e Higiene en el Trabajo (1982-1986)..... 47

4. La incorporación a Europa (1986) y el Año Europeo de la Seguridad, la Higiene y la Salud en el lugar de trabajo (1992) ... 69

5. La Ley de Prevención de Riesgos Laborales y la armonización normativa. La transposición de directivas (1995-2006)..... 109

6. La Primera Estrategia Española de Seguridad y Salud en el Trabajo (2007-2012)..... 139

7. La Segunda Estrategia Española de Seguridad y Salud en el Trabajo (2015-2020) 171

8. Agradecimientos y fuentes de información 245

Anexo: Relación de ediciones, reediciones y reimpressiones..... 249

quince años de del trabajador

SERVICIO SOCIAL DE HIGIENE Y SEGURIDAD DEL TRABAJO
Ministerio de Trabajo
Dirección General de Servicio Social

OP CIUDAD DE PROTECCIÓN OCULAR

LOS CARTELES DEL INSST
50 años divulgando la prevención de riesgos laborales



Exposure to a SARS-CoV-2 infection at work: development of an international job exposure matrix (COVID-19-JEM)

by Karen M Oude Hengel, PhD,^{1,2} Alex Burdorf, PhD,² Anjoeka Pronk, PhD,¹ Vivi Schlünssen, PhD,^{3,4} Zara A Stokholm, PhD,⁵ Henrik A Kolstad, PhD,⁵ Karin van Veldhoven, PhD,⁶ Ioannis Basinas, PhD,⁷ Martie van Tongeren, PhD,⁷ Susan Peters, PhD⁸

Oude Hengel KM, Burdorf A, Pronk A, Schlünssen V, Stokholm ZA, Kolstad HA, van Veldhoven K, Basinas I, van Tongeren M, Peters S. Exposure to a SARS-CoV-2 infection at work: development of an international job exposure matrix (COVID-19-JEM). *Scand J Work Environ Health* – online first. doi:10.5271/sjweh.3998

Objective This study aimed to construct a job exposure matrix (JEM) for risk of becoming infected with the SARS-CoV-2 virus in an occupational setting.

Methods Experts in occupational epidemiology from three European countries (Denmark, The Netherlands and the United Kingdom) defined the relevant exposure and workplace characteristics with regard to possible exposure to the SARS-CoV-2 virus. In an iterative process, experts rated the different dimensions of the COVID-19-JEM for each job title within the International Standard Classification of Occupations system 2008 (ISCO-08). Agreement scores, weighted kappas, and variances were estimated.

Results The COVID-19-JEM contains four determinants of transmission risk [number of people, nature of contacts, contaminated workspaces and location (indoors or outdoors)], two mitigation measures (social distancing and face covering), and two factors for precarious work (income insecurity and proportion of migrants). Agreement scores ranged from 0.27 [95% confidence interval (CI) 0.25–0.29] for 'migrants' to 0.76 (95% CI 0.74–0.78) for 'nature of contacts'. Weighted kappas indicated moderate-to-good agreement for all dimensions [ranging from 0.60 (95% CI 0.60–0.60) for 'face covering' to 0.80 (95% CI 0.80–0.80) for 'contaminated workspaces'], except for 'migrants' (0.14 (95% CI 0.07–0.36)). As country differences remained after several consensus exercises, the COVID-19-JEM also has a country-axis.

Conclusions The COVID-19-JEM assesses the risk at population level using eight dimensions related to SARS-CoV-2 infections at work and will improve our ability to investigate work-related risk factors in epidemiological studies. The dimensions of the COVID-19-JEM could also be valuable for other future communicable diseases in the workplace.

Key terms COVID-19; mitigation factor; precarious work; transmission risk; variance.



Working at home and expectations of being available: effects on perceived work environment, turnover intentions, and health

by Stein Knardahl, PhD, MD,¹ Jan Olav Christensen, PhD¹

Knardahl S, Christensen JO. Working at home and expectations of being available: effects on perceived work environment, turnover intentions, and health. *Scand J Work Environ Health* – online first. doi:10.5271/sjweh.3996

Objectives The aim of this study was to determine if (i) working at home and (ii) expectations of being available to the employer in their spare time influences employees' perceptions of their work environment and well-being, health, organizational commitment, or intention to leave.

Methods We conducted cross-sectional analyses of survey data from 7861 office workers reporting hours worked at home and 3146 reporting frequency of expectations of being available to the employer in spare time (availability expectations). Prospective analyses (two-year follow up) comprised 5258 and 2082, respectively. Dependent variables were work factors previously associated with health complaints, mental distress, positive affect, work-private life conflict, commitment, and intention to leave. Random intercept linear and logistic regressions controlled for time worked (in addition to regular hours), age, gender, and skill level.

Results "Hours working at home" was cross-sectionally associated with higher levels of demands, role ambiguity, role conflicts, decision control, empowering leadership, human resource primacy, commitment, work-private life conflict, and lower support from co-workers. "Availability expectations" was associated with higher levels of demands, role conflicts, neck pain, mental distress, thinking that work was not finished when going to bed, sleep problems, work-private life conflict, intentions to leave and with lower levels of superior support, co-worker support, fair leadership, and commitment. There were no prospective associations.

Conclusions Working at home was associated with both positive and negative factors. Specific factors pertaining to role expectations and support from co-workers pose challenges. Availability expectations was associated with potentially negative work factors and health, organizational commitment, and intentions to leave. There were no long-term effects.

Key terms control; expectation being available to employer; intention to leave; job demand; mental distress; neck pain; organizational commitment; role conflict; social support; work at home.

NOU



Prevención de Riesgos laborales en el uso de carretillas manuales y transpaletas



Prevención de Riesgos Laborales: Los riesgos eléctricos

AGENDA PREVENCIÓNISTA

RECORDA



MESA DE EXPERTOS

Visibilizar la vigilancia de la salud en la empresa

Fecha: 18 de noviembre de 12h00 a 14h00

Lugar: SH Valencia Palace, Paseo de la Alameda/Passeig de l'Albereda, 32, 46023 Valencia

Sala: Tùria, 7ª planta

PROGRAMA

11h45 Café de recepción

12h00 Bienvenida Director del Valencia Plaza, Javier Alfonso

Inaugura Ilma. Elvira Ródenas Sancho (Directora general de Trabajo, Bienestar y Seguridad Laboral).

Modera: Nuria Pastor, Presidenta de Serprecova, directora Esoc Prevención

13H55 Conclusiones y cierre

14H10 Comida en el SH Valencia Palace (S.R.C. a serprecova@serprecova.org)

Participantes:

- 1- Javier Alfonso, Director Valencia Plaza.
- 2- Fernando Sáez Ramos, Subdirector Técnico del INVASSAT
- 3- Valentín Esteban, Jefe del Servicio de Promoción de la Salud y Prevención en el entorno laboral, Direcció General de Salut Pública i Addiccions
- 4- Marta Artero Fullana, Inspectora de Trabajo y Seguridad Social de Castellón.
- 5- Eva Mª del Valle del Val, Rple. Salud Serprecova, Gerente Aprisalud
- 6- Manuel Rodríguez Bernal, Servicio Médico-EHS Aludium
- 7- Javier Prieto, Representante de AESPLA, Director médico Endesa
- 8- Javier Coderch, Director de zona de Prevención en Ibermutua
- 9- Dolores Pérez, vocal Serprecova, Rple. Gestión IGS Prevención
- 10- Miquel Valldecabres, Asesor jurídico Serprecova
- 11- Representante de Aspren, por confirmar
- 12- Vicky Beneyto, Redactora Valencia Plaza

Información y sensibilización sobre riesgos ergonómicos derivados de la falta de adecuación ergonómica con enfoque de género en el sector del metal



Sala de Conferencias (FEMEVAL)

Avda. Blasco Ibañeiz, 127
Valencia, 24 de noviembre de 2021

NOU

Modalidad presencial y en streaming

[Inscripción gratuita](#)



Con la colaboración de:



Introducción

La Encuesta de Población Activa (EPA), indica que las mujeres representan el 18% en el sector metal mientras que en el conjunto del mercado laboral suponen el 45,5%.

En este sector se está trabajando en conseguir una mayor presencia de las mujeres mediante la incorporación del enfoque de género en la salud laboral.

Desde FEMEVAL se organiza esta jornada con dos objetivos principales. El primero de ellos informar y sensibilizar sobre los riesgos ergonómicos y el segundo proporcionar criterios de adaptación ergonómica de puestos específicos del sector del metal, con enfoque de género.

Esta jornada está dirigida a responsables de empresas, a personal de prevención, así como a los trabajadores y trabajadoras del sector.

Se contará con la participación de Unión de Mutuas, que aportará datos sobre la problemática de los TME en el sector, y del Instituto de Biomecánica (IBV), que ha trabajado junto con FEMEVAL en el estudio de los riesgos ergonómicos de puestos clave dentro del sector del metal.

Proyecto/acción (TRCOM/2021/23) apoyado/a por la Conselleria de Economía Sostenible, Sectores Productivos, Comercio y Trabajo en el marco de las ayudas en materia de colaboración institucional, a través de acciones sectoriales e intersectoriales mediante programas o actuaciones en materia de prevención de riesgos laborales en la Comunitat Valenciana para el ejercicio 2021.

Programa

- 10:00 - 10:15 Inauguración
Marcel Cerveró Ferrando
Responsable del Área de Calidad, Medio Ambiente y Seguridad (FEMEVAL)
Mercedes Sanchis Almenara
Directora de Innovación en Bienestar y Salud Laboral (IBV)
- 10:15 - 10:30 Datos epidemiológicos y siniestralidad por TME del sector del metal.
Javier Murcia Sáiz
Responsable de Gestión de la Innovación (Unión de Mutuas)
- 10:30 - 10:45 Presentación del proyecto
Rakel Poveda Puente
Investigadora (IBV)
- 10:45 - 11:45 Factores de riesgo y criterios de adecuación ergonómica de puestos representativos.
Purificación Castelló Mercé
Investigadora del Área de Factores Humanos (IBV)
Sonia Serna Arnau
Investigadora de Ergonomía y Salud Laboral (IBV)
- 11:45 - 11:55 Turno abierto de palabra
- 11:55 - 12:00 Cierre de la jornada

[PUBLIC 2021](#)

ID de reunión: 956 619 6755

RECORDA



JORNADA TÉCNICA



VISION ZERO EN EL SECTOR AGRARIO

Vision Zero es una campaña de la Asociación Internacional de la Seguridad Social (AISS) que presenta un enfoque transformador de la prevención. Ofrece un concepto flexible que puede adaptarse a las prioridades detectadas en cada organización sea cual sea el lugar de trabajo, la empresa o el sector de actividad, con la contribución y la participación activa de los diversos actores. Presenta siete reglas de oro basadas en conceptos de gestión eficaces y prácticos que permiten poner en marcha un enfoque proactivo. La Sección sobre Prevención en la Agricultura de la AISS elaboró las guías sobre Vision Zero dirigidas al sector Agrario, tanto para agricultores como para explotaciones agrarias. El INSSST se adhirió en 2020 a esta campaña y presenta ahora estas guías adaptadas en lo posible a nuestra legislación, aunque manteniendo el enfoque global con el que se diseñaron. Con la difusión de estos documentos se pretende aumentar los recursos disponibles en español sobre esta campaña e iniciar un recorrido que lleve a mejorar la gestión de la prevención de riesgos y las condiciones de trabajo en este sector.

Sevilla, 25 de noviembre de 2021

Instituto Nacional de Seguridad y Salud en el Trabajo (INSSST), O.A., M.P.
Centro Nacional de Medios de Protección (CNMP)

Lugar de celebración: Jornada Técnica virtual. Aforo limitado
[PULSE AQUÍ PARA SOLICITAR SU INSCRIPCIÓN](#)

PROGRAMA

- 09:30** Inauguración de la Jornada Técnica
D^a. Pilar Cáceres Armendáriz
Directora del Centro Nacional de Medios de Protección (CNMP) del INSSST
- 09:35** **VISION ZERO: UN MOVIMIENTO DE PREVENCIÓN GLOBAL**
D. Hans-Horst Konkolewsky
Embajador de Vision Zero
- 10:00** **VISION ZERO: GUÍA PARA LOS AGRICULTORES Y PARA LAS EXPLOTACIONES AGRARIAS**
D^a. Esperanza Valero Cabello
Jefa de la Unidad Técnica de Gestión de la Prevención y Ergonomía del CNMP - INSSST
- 10:20** **IMPLANTACIÓN DE LA ESTRATEGIA VISION ZERO EN EL SECTOR AGRARIO**
D. Isaac Abril Muñoz
Director del Departamento de Condiciones de Trabajo en el sector Agrario y Marítimo pesquero del CNMP - INSSST
- 10:40** **COLOQUIO**
- 11:00** Clausura de la Jornada Técnica

ALS MITJANS

[El SAMU asiste a un trabajador tras caer de varios metros en una empresa de Castelló.](#) El periódico de aquí. 17.11.2021

[Femeval lanza una campaña de vídeos para prevenir riesgos laborales en el metal.](#) Levante-EMV. 18.11.2021

[La importancia del ajuste en los EPI.](#) Interempresas. 16.11.2021

[Caen dos trabajadores de un tejado en Málaga y muere uno de ellos.](#) Málaga hoy. 17.11.2021

[Muere un obrero y otro resulta herido tras ser aplastados en una zanja en una urbanización de Villalbilla.](#) 20 minutos. 17.11.2021

[Herido un trabajador tras sufrir la descarga eléctrica de una cafetera en un restaurante de Alcázar.](#) Europa Press. 17.11.2021

[Accidente Pozoblanco | Trasladado al Reina Sofía en helicóptero un trabajador atropellado por un tractor.](#) ABC Córdoba. 17.11.2021

[Ourense, segunda de España en accidentes laborales mortales.](#) Faro de Vigo. 18.11.2021

[Profesiogramas: ¿Qué son y por qué implantarlos en tu organización? #webinar.](#) Prevencionar. 17.11.2021

[Portugal prohíbe por ley que las empresas contacten con los trabajadores fuera del horario laboral.](#) ABC. 16.11.2021

[1 de cada 2 problemas de salud mental de la población ocupada está relacionado directamente con el trabajo.](#) Discapnet. 17.11.2021

[El 8% de las denuncias laborales son por acoso sexual, “una lacra que sigue infradeclarada”.](#) Noticias de Navarra. 18.11.2021

[Los Presupuestos incluirán 25 millones para indemnizar a las víctimas del amianto.](#) Público. 17.11.2021

[El teletrabajo llegará y su avanzadilla son los programadores.](#) Kiko Llaneras. El País. 18.11.2021

Vols saber?

Primer 'viaje' al interior de un embrión en una de las etapas centrales de su desarrollo. Adeline Marcos. SINC. 17.11.2021

<https://www.agenciasinc.es/Noticias/Primer-viaje-al-interior-de-un-embrión-en-una-de-las-etapas-centrales-de-su-desarrollo>

Tomarse a la ligera los antibióticos mata. Raúl Rivas González. The Conversation. 17.11.2021.

<https://theconversation.com/tomarse-a-la-ligera-los-antibioticos-mata-171856>

La contaminación de l'aire no s'associa amb un major risc d'infecció, però sí amb un major risc d'emmalaltir per COVID-19. ISGlobal. 17.11.2021.

<https://www.isglobal.org/ca/-/la-contaminacion-del-aire-no-se-asocia-con-un-mayor-riesgo-de-infeccion-pero-si-con-un-mayor-riesgo-de-enfermar-por-covid-19>

NOU



Ponencias, fotografías, vídeos y resumen de las XI Jornadas de Psicología Laboral: teletrabajo, nuevos retos para la PRL



NOVETATS LEGALS



Consulta també Normativa aprobada per la Generalitat en relació amb la pandèmia per coronavirus Covid-19, en el DOGV. [Clica ací.](#)

DOGV

Núm 9218 18 de novembre 2021. Sense novetats

BOE

Núm 276 18 de novembre 2021. Sense novetats

DOUE

L 410 18 de novembre 2021.

Decisión de Ejecución (UE) 2021/2014 de la Comisión, de 17 de noviembre de 2021, que modifica la Decisión de Ejecución (UE) 2021/1073 de la Comisión por la que se establecen especificaciones técnicas y normas relativas a la aplicación del marco de confianza para el certificado COVID digital de la UE establecido por el Reglamento (UE) 2021/953 del Parlamento Europeo y del Consejo

https://eur-lex.europa.eu/legal-content/ES/AUTO/?uri=uriserv:OJ.L_.2021.410.01.0180.01.SPA&toc=OJ:L:2021:410:TOC

NOU

umivale

DISTRACCIONES AL VOLANTE

CAMPAÑA DE SEGURIDAD VIAL

Distracciones al volante.
Campaña de Seguridad Vial

0:06 / 1:59

NOVETATS AENOR – NORMES UNE

NORMES PUBLICADES RECENTMENT

- UNE-EN ISO 13688:2013/A1:2021 (RATIFICADA). Ropa de protecció. Requisitos generales. Modificaci3n 1 (ISO 13688:2013/Amd 1:2021) (Ratificada por la Asociaci3n Espa1ola de Normalizaci3n en noviembre de 2021.) 2021-11-01



UNE-EN ISO 13688:2013/A1:2021 (Ratificada)

 Ropa de protecció. Requisitos generales. Modificaci3n 1 (ISO 13688:2013/Amd 1:2021) (Ratificada por la Asociaci3n Espa1ola de Normalizaci3n en noviembre de 2021.)

 Protective clothing - General requirements - Amendment 1 (ISO 13688:2013/Amd 1:2021)

 V4tements de protection - Exigences g4n4rales - Amendement 1 (ISO 13688:2013/Amd 1:2021)

- UNE-EN 12101-2:2021. Sistemas para el control de humo y de calor. Parte 2: Especificaciones para aireadores de extracci3n natural de humo y calor. 2021-10-27
- UNE-EN 60332-1-2:2005/A12:2021. M4todos de ensayo para cables el4ctricos y cables de fibra 3ptica sometidos a condiciones de fuego. Parte 1-2: Ensayo de propagaci3n vertical de la llama para un conductor individual aislado o cable. Procedimiento para llama premezclada de 1kW. 2021-10-27
- UNE-EN IEC 60445:2021 (RATIFICADA). Principios fundamentales y de seguridad para la interfaz hombre-m4quina, el marcado y la identificaci3n. Identificaci3n de los bornes de equipos, de los terminales de los conductores y de los conductores. (Ratificada por la Asociaci3n Espa1ola de Normalizaci3n en octubre de 2021.) 2021-10-01
- UNE-EN IEC 61318:2021 (RATIFICADA). Trabajos en tensi3n. M4todos de evaluaci3n de defectos y verificaci3n del desempe1o aplicables a herramientas, dispositivos y equipos. (Ratificada por la Asociaci3n Espa1ola de Normalizaci3n en octubre de 2021.) 2021-10-01

NORMES ANUL-LADES RECENTMENT

- UNE-EN 12101-2:2004. Sistemas para el control de humos y de calor. Parte 2: Especificaciones para aireadores de extracci3n natural de humos y calor. 2021-10-27
- UNE-EN 1366-1:2016. Ensayos de resistencia al fuego de instalaciones de servicio. Parte 1: Conductos de ventilaci3n. 2021-09-29
- UNE-EN 13381-1:2016. M4todos de ensayo para determinar la contribuci3n a la resistencia al fuego de los elementos estructurales. Parte 1: Membranas protectoras horizontales. 2021-09-29
- UNE 23500:2018. Sistemas de abastecimiento de agua contra incendios. 2021-09-29

NORMES MODIFICADES RECENTMENT

- UNE-EN 15269-7:2011. Extensi3n de la aplicaci3n de los resultados de ensayo de resistencia al fuego y/o control de humos para puertas, persianas y ventanas practicables, incluyendo sus herrajes para la edificación. Parte 7: Resistencia al fuego de conjuntos de puertas deslizantes de acero.



Fraternidad
Muprespa

fraternidad.com



Son el **único y decisivo contacto** del vehículo con el asfalto. Se encargan de asegurar la adherencia en el empuje, frenada deslizamiento lateral, dirección y amortiguación.



El mal estado de los neumáticos está detrás del **60% de los accidentes** de los vehículos de más de 10 años.



Los neumáticos gastados pueden necesitar hasta **20 metros más** para frenar en situación de emergencia.



Un **neumático inadecuado** o en mal estado, aumenta la probabilidad de sufrir un siniestro en situaciones meteorológicas adversas, aquaplaning e incluso salir de la carretera.



Vida útil: por lo general entre **40.000 y 50.000 kilómetros**.

NEUMÁTICOS TUS PIES EN LA CARRETERA PARA CIRCULAR SEGURO



Desgaste: vigila la profundidad del dibujo o ranura, que nunca debe ser inferior a 1,6 milímetros. Coloca una moneda de 1 euro en el dibujo y si ves la parte dorada debes cambiarlo. En caso de duda consulta en un taller especializado.



Presión: revisa tus ruedas al menos una vez al mes siguiendo las recomendaciones del fabricante, incluida la de repuesto, siempre en frío y usa tapones para evitar fugas de aire.



Año de fabricación: busca las cuatro cifras que aparecen en un círculo y acompañan al código DOT. Las dos primeras se refieren a la semana y las dos últimas al año de fabricación. Si tienen más de 5 años hay que revisarlos cada año.



Caducidad: según los fabricantes no caducan, pero sí envejecen y se van deteriorando con el tiempo. Se recomienda no comprar neumáticos con más de 10 años de antigüedad o que lleven montados más de 5 años.



Adquisición: comprueba la etiqueta europea para conocer su comportamiento sobre asfalto mojado (escala de la "A" a la "E"), si la adherencia es adecuada para la nieve y ofrecen una buena tracción con hielo.

NOVETATS INVASSAT

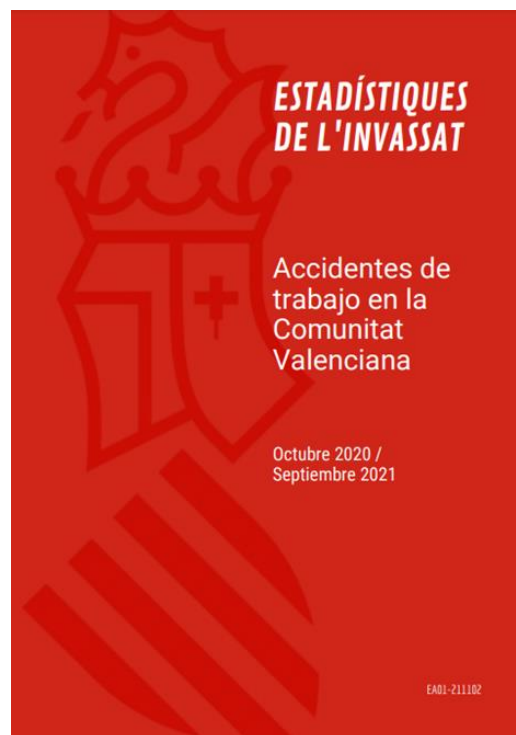
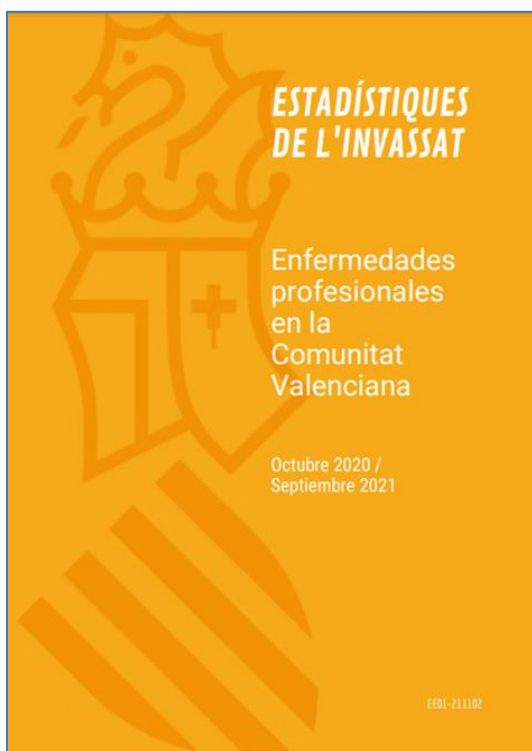

Estadístiques de l'INVASSAT

- **NOU** [Estadística de accidentes de trabajo. Octubre 2020 - Septiembre 2021](#) [17.11.2021]
- **NOU** [Estadística de enfermedades profesionales. Octubre 2020 - Septiembre 2021](#) [17.11.2021]

Servei de PRL de la GV

- [Mesures preventives enfront de l'exposició al coronavirus \(SARS-CoV-2\)](#) [12.11.2021].
- [Medidas preventivas ante la exposición al coronavirus \(SARS-CoV-2\)](#) [12.11.2021].

Butlletí de novetats en seguretat i salut laboral

- [Boletín de novedades en seguridad y salud laboral del INVASSAT 10.2021](#) [05.11.2021]

Fitxes d'Investigació d'Accidents

- [Accident greu per atrapament del braç d'un treballador en una fregadora del sector del calcer](#) [02.11.2021]
- [Accidente grave por atrapamiento del brazo de un trabajador en una lijadora del sector calzado](#) [02.11.2021]

NOVETATS OIT

[El Consejo de Administración de la OIT concluye su 343ª sesión](#)

La 343ª sesión del Consejo de Administración de la OIT finalizó el 12 de noviembre de 2021. OIT Noticias analizó los elementos clave con Dimitrina Dimitrova, Directora Adjunta del Departamento de Reuniones Oficiales, Documentación y Relaciones de la OIT.

[El trabajo a domicilio: De la invisibilidad al trabajo decente](#)

Con la propagación de la pandemia de COVID-19, numerosos trabajadores en todo el mundo pasaron a trabajar a domicilio, uniéndose a los cientos de millones de trabajadores que desde hace décadas lo hacen. Sin embargo, las leyes y las políticas que rigen el mercado laboral no fueron concebidas considerando el hogar como lugar de trabajo.

[Protección social para los trabajadores migrantes, los refugiados y sus familias](#)

En el mundo, 4.100 millones de personas no tienen acceso a la protección social. Esta cifra incluye a millones de trabajadores migrantes, de refugiados y sus familias. Ellos enfrentan obstáculos jurídicos y prácticos para acceder a la protección social. Existen muchas opciones para garantizar y mantener los derechos de seguridad social y hacer frente a las deficiencias de protección, a las desigualdades y la discriminación que la pandemia de COVID-19 puso en evidencia.

Revista Internacional del Trabajo, Colección del Centenario (2021), núm. 3

NOU

Introducción

La Revista Internacional del Trabajo y la igualdad de género: la importancia del trabajo remunerado y no remunerado de las mujeres

Nancy FOLBRE*

Resumen. En esta introducción se reflexiona sobre las contribuciones seleccionadas para el presente monográfico del centenario de la Revista Internacional del Trabajo (RIT) dedicado a las mujeres y la igualdad de género. Se pone de relieve la tendencia a subestimar el trabajo que las mujeres tradicionalmente han realizado tanto en el ámbito doméstico como en el mercado laboral. Asimismo, se hace hincapié en las diversas iniciativas destinadas a remediar estos inextricables problemas.

Palabras clave: igualdad de género, desigualdad, mujeres trabajadoras, trabajo no remunerado, feminismo, política social, cuidados, normas.

NOVETATS EU-OSHA

NOU [Los trastornos musculoesqueléticos; asociación con los factores de riesgo psicosociales en el trabajo](#)

Tradicionalmente, los esfuerzos por reducir el riesgo de trastornos musculoesqueléticos (TME) en el lugar de trabajo se han centrado en los factores físicos ligados al trabajo. Sin embargo, es importante destacar la relación entre los TME y los factores psicosociales, como las cargas de trabajo excesivas y la falta de apoyo. Los riesgos psicosociales pueden contribuir a exacerbar los TME, a la vez que cabe asociar los TME con los factores psicosociales.

NOU [Resumen de conclusiones - Los trastornos musculoesqueléticos; asociación con los factores de riesgo psicosociales en el trabajo](#)

En esta oportuna revisión de la bibliografía, que tiene en cuenta la campaña actual «Trabajos saludables», se examinan las pruebas que avalan la asociación entre los factores de riesgo psicosocial y los TME.

[Public hearing - Social dialogue as a tool to promote health and safety at work](#)

The European Economic and Social Committee (EESC) is organising a virtual public hearing on 17th November to discuss how social dialogue can promote occupational safety and health. Stakeholders from all levels (national and European institutions, agencies, social partners, and civil society organisations) are invited to share their views and recommendations on this crucial topic.

European Agency for Safety and Health at Work

POLICY BRIEF

THE CIRCULAR ECONOMY AND SAFETY AND HEALTH: THE ROLE OF DIGITALISATION IN THE CIRCULAR ECONOMY AND IMPLICATIONS FOR OCCUPATIONAL SAFETY AND HEALTH UNTIL 2040

RECORDA

The role of digitalisation in the circular economy and implications for occupational safety and health until 2040

A circular economy (CE) aims to renew existing production and consumption systems. To do so, the functionality of materials, processes and products must be optimised and maintained for as long as possible to minimise waste and residues. In short, creating a CE requires fundamental changes throughout the value chain (ECERA, 2020). Here, digital technologies — a crucial driving force behind several industries — play a key role, both directly and indirectly. On the one hand, they make it possible to **create and manage the information required** for complex circular supply chains and business models ('the circular economy's implementation is primarily a problem of information' (WI, 2017)). On the other hand, they are the basis for **products-as-a-service business models**, a crucial part of the dematerialisation process in which customers purchase a desired result (e.g. being transported to their destination) rather than the equipment that delivers that result (e.g. a car). Finally, increasing consumer awareness to enable **better consumption choices and lifestyle decisions** is greatly facilitated by digital technologies (EPC, 2020). Overall, digitally enabled transparency, efficiency and convenience are necessary to increase resource productivity and value retention to the point where a CE really begins (EIT Climate-KIC, 2018).

The European Union is currently engaged in realising its **long-term sustainability vision**. It does so by pursuing two major transformation processes: achieving climate neutrality (by 2050) ⁽¹⁾ and implementing a CE ⁽²⁾. At the same time, it is also moving forward with a closely connected policy programme, creating 'a Europe fit for the digital age' (European Commission, 2021), an effort specifically intended to '[s]upport the circular economy', among others by launching a 'circular electronics initiative' and improving communication on the origin, composition (including hazardous and rare materials), end-of-life handling and recycling of products (European Commission, 2020c). Furthermore, the New Industrial Strategy for Europe, released in March 2020, stressed the role that European industry must play in this process (European Commission, 2020d). Currently, however, only a small number of companies are actively realising smart circular strategies and linking their long-term digital and circular plans, and they lack guidance on how to best leverage digital technologies to maximise resource efficiency (Kristoffersen et al., 2020). The pace of this process therefore remains difficult to predict.

In its new foresight cycle, the European Agency for Safety and Health at Work (EU-OSHA) uses scenarios to explore the effects of the implementation of a CE on occupational safety and health (OSH). These scenarios show four different pathways to the future and demonstrate how broad the range of feasible developments is. They are not intended as a type of prediction on what the future might bring; rather, their primary role is to encourage dialogue and reflection about future possibilities. Building on the macro scenario report on the CE and its effects on OSH (EU-OSHA, 2021), this policy brief provides a short look at the scenarios' implications in relation to digitalisation and OSH. A detailed discussion on the OSH outcomes of digitalisation can also be found in a previous report by EU-OSHA (2018) ⁽³⁾.

NOVETATS INSST

NOU [Buenas prácticas preventivas en el servicio doméstico, dirigidas a la persona titular del hogar y del servicio doméstico](#)

Este manual está dirigido tanto a las personas que contratan como a las personas trabajadoras del servicio doméstico. Su objetivo es facilitar la identificación de las situaciones que pueden generar riesgos y orientar sobre las medidas o buenas prácticas a seguir para la mejora de las condiciones de trabajo de este colectivo.

[Los carteles del INSST. 50 años divulgando la PRL](#)

Una de las funciones principales del Instituto es y ha sido siempre la sensibilización, concienciación y divulgación de la cultura preventiva. Con esta finalidad siempre en el horizonte, a lo largo de los últimos cincuenta años nuestro Organismo ha editado multitud de carteles con diferentes objetivos: en las primeras épocas se acometían campañas dedicadas a concienciar a la población trabajadora sobre los riesgos en actividades o sectores concretos, o incluso sobre riesgos concretos (“Quincena de la visión del trabajador”, “Seguridad en la Construcción”, etc.).

[Vídeo “Trabajadoras Autónomas: Exposición a Doble Trabajo”](#)

La incorporación de las mujeres al trabajo autónomo ha aumentado progresivamente en los últimos años. Las mujeres autónomas, como sus compañeros varones, están expuestas muy frecuentemente a factores de riesgo psicosocial, entre los que destacan las elevadas cargas de trabajo y distribución de jornadas de trabajo irregulares y prolongadas.

RECORDA



Vídeo Carteles INSST

ÚLTIMES INCORPORACIONS A LA BIBLIOTECA DIGITAL DE PRL

NOU GONZÁLEZ-CABALLERO, Javier. [Una enfermería del trabajo con perspectiva holística](#). *Archivos de prevención de riesgos laborales* [en línea]. 2021, 24. 2. 175-184. [Consulta: 10.11.2021]. ISSN: 1578-2549. DOI: 10.12961/aprl.2021.24.02.08.

Vigilància de la salut | Sanitat i serveis socio-sanitaris

La infermeria del treball es troba en una posició privilegiada per a identificar les necessitats de la població laboral en l'àmbit de les seues competències. En els diferents escenaris possibles del futur de l'activitat laboral, els factors relacionats amb la globalització, els canvis demogràfics, la utilització massiva de la tecnologia, la digitalització d'un nombre significat de processos, el caràcter multidisciplinari de l'abordatge de l'atenció al treballador i uns plantejaments pròxims a la salut pública, determinen un nou enfocament de la seguretat i salut ocupacional i susciten un debat ètic. En aquesta realitat socioprofessional i laboral, la intervenció d'aquesta disciplina infermera tindrà un substrat d'actuació basat en una atenció integral, segura, col·laborativa, coordinada, de qualitat, centrada en les persones i basada en la millor evidència científica disponible.

NOU VENET, Thomas. [Exposition sonore et risque auditif chez les professionnels du secteur de la musique amplifiée](#). *Hygiène et Sécurité du Travail* [en línea]. 2021. 264. 62-68. [Consulta: 10.11.2021]. ISSN: 1762-8148.

Gestió de la prevenció_ | Soroll | Activitats musicals

Les indústries de les arts escèniques i l'entreteniment empen músics i professionals que estan exposats amb freqüència a nivells de soroll que se sap que representen un risc per a l'audició. La literatura científica revisada en aquest article revela una alta freqüència de discapacitat auditiva. No obstant això, existeixen solucions de prevenció adaptades a aquests riscos, proposant mesures de protecció col·lectives o individuals, que permeten protegir els empleats, respectant la qualitat de la producció artística.

INSTITUT NATIONAL DE RECHERCHE ET DE SÉCURITÉ AU TRAVAIL (França). [Quelle formation à la santé et sécurité au travail en 2030?](#) [en línea]. París: INRS, 2021. 224 p. [Consulta: 09.11.2021]. ISBN: 978-2-7389-2697-5. (Prospectives en santé et sécurité au travail)

Cultura de la prevenció i la seguretat | Formació tècnica en prevenció

NAVARRA. Departamento de Salud. [Libro electrónico de Toxicología](#) [en línea]. Miguel Ángel Pinillos, coord. Pamplona: Departamento de Salud, 2018. [Consulta: 09.11.2021]. ISBN: 978-84-09-12079-6.

Agents biològics | Riscos químics | Vigilància de la salut

INSTITUTO VASCO DE SEGURIDAD Y SALUD LABORALES. [Curso básico en Prevención de Riesgos Laborales para Delegados y Delegadas de Prevención](#) [en línea]. Ed. rev. Barakaldo: OSALAN, 2017. 504 p. [Consulta: 09.11.2021]. ISBN 978-84-95859-82-2.

Formació tècnica en prevenció

WIND, Astrid de; BECKERS, D.G.; NIJP, H.H.; HOOFTMAN, W.; BOER, Angela de; GEURTS, Sabine A. [Working from home: mismatch between access and need in relation to work-home interference and fatigue](#). *Scandinavian Journal of Work, Environment & Health* [en línea]. 2021, 8. 619-627. [Consulta: 09.11.2021].

Condicions de treball | Organització del treball | Teletreball

CÁCERES ARMENDÁRIZ, Pilar; SIERRA ALONSO, Sara. [La crisis de los equipos de protección individual en la pandemia por la COVID-19 y el instituto nacional de seguridad y salud en el trabajo](#). *Revista Española de Salud Pública* [en línea]. 2021, 95. 9 p. [Consulta: 08.11.2021]. ISSN 2173-9110.

Equips de protecció individual | Sanitat i serveis socio-sanitaris | PRL COVID-19

PIÑEIRO PORTELA, Isabel. [Calidade da vida laboral nos servizos sociais e prevención de riscos laborais](#). *Revista Galega de Traballo Social* [en línea]. 2021, 23. 181-211 [Consulta: 09.11.2021]. ISSN: 1698-5087.

Gestió de la prevenció_ | Psicosociologia | Sanitat i serveis socio-sanitaris

INVASSAT A LES XARXES



ESPAI COVID-19



Tabla 1. Casos de COVID-19 confirmados totales, diagnosticados el día previo y diagnosticados o con fecha de inicio de síntomas en los últimos 14 y 7 días a 17.11.2021

CCAA	Casos totales	Casos diagnosticados el día previo	Casos diagnosticados en los últimos 14 días		Casos diagnosticados en los últimos 7 días		Casos diagnosticados con fecha de inicio de síntomas en los últimos 14d.		Casos diagnosticados con fecha de inicio de síntomas en los últimos 7d.	
			Nº	IA*	Nº	IA*	Nº	IA*	Nº	IA*
Andalucía	813.881	136	4.320	51,04	2.261	26,71	1.793	21,18	561	6,63
Aragón	165.227	231	2.034	153,00	1.164	87,56	1.135	85,38	503	37,84
Asturias	72.087	44	498	48,88	291	28,56	75	7,36	32	3,14
Baleares	102.936	109	1.564	133,50	957	81,69	1.219	104,05	564	48,14
Canarias	99.812	226	2.236	102,76	1.307	60,07	1.442	66,27	572	26,29
Cantabria	47.262	33	403	69,14	242	41,52	266	45,63	119	20,41
Castilla La Mancha	242.304	2	1.196	58,48	606	29,63	657	32,12	212	10,37
Castilla y León	304.260	307	2.340	97,71	1.427	59,58	1.308	54,62	575	24,01
Cataluña	942.731	721	10.175	130,78	5.952	76,50	5.003	64,30	2.036	26,17
Ceuta	7.613	2	28	33,25	27	32,07	22	26,13	19	22,56
C. Valenciana	521.600	185	5.129	101,42	2.770	54,77	3.143	62,15	1.163	23,00
Extremadura	103.865	51	546	51,32	316	29,70	281	26,41	111	10,43
Galicia	189.343	139	1.616	59,81	1.004	37,16	966	35,75	430	15,92
Madrid	905.548	565	5.677	83,73	3.198	47,17	3.141	46,33	1.062	15,66
Melilla	11.135	7	55	63,16	46	52,83	44	50,53	23	26,41
Murcia	143.965	126	1.271	84,10	767	50,75	777	51,41	318	21,04
Navarra	85.201	172	1.634	247,13	1.048	158,50	1.067	161,37	507	76,68
País Vasco	268.821	483	4.483	201,89	2.782	125,29	31	1,40	6	0,27
La Rioja	40.121	47	404	126,28	242	75,65	260	81,27	92	28,76
ESPAÑA	5.067.712	3.586	45.609	96,12	26.407	55,65	22.630	47,69	8.905	18,77

* IA: Incidencia acumulada (casos diagnosticados/100.000 habitantes). Se utiliza como denominador para el cálculo de la IA las cifras oficiales de población del INE del padrón municipal a 01.01.2020

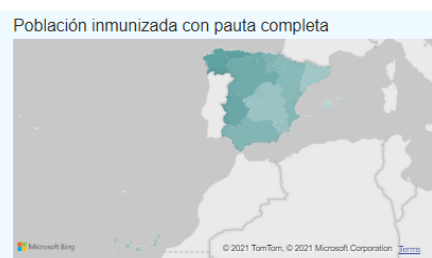
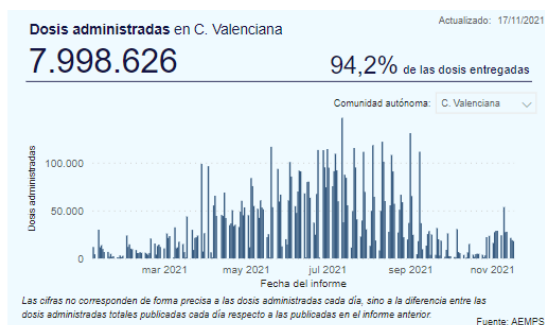
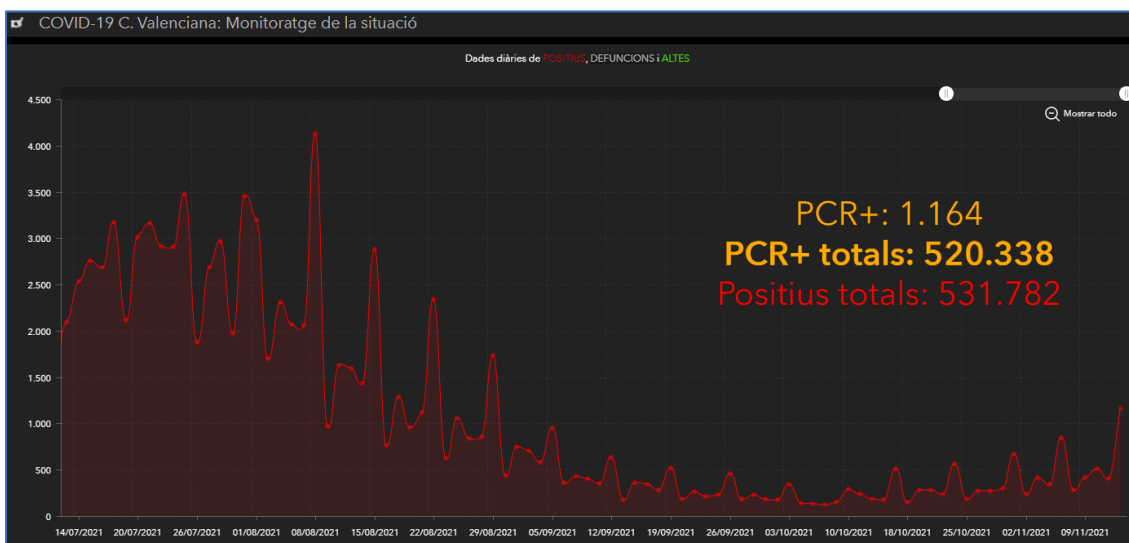
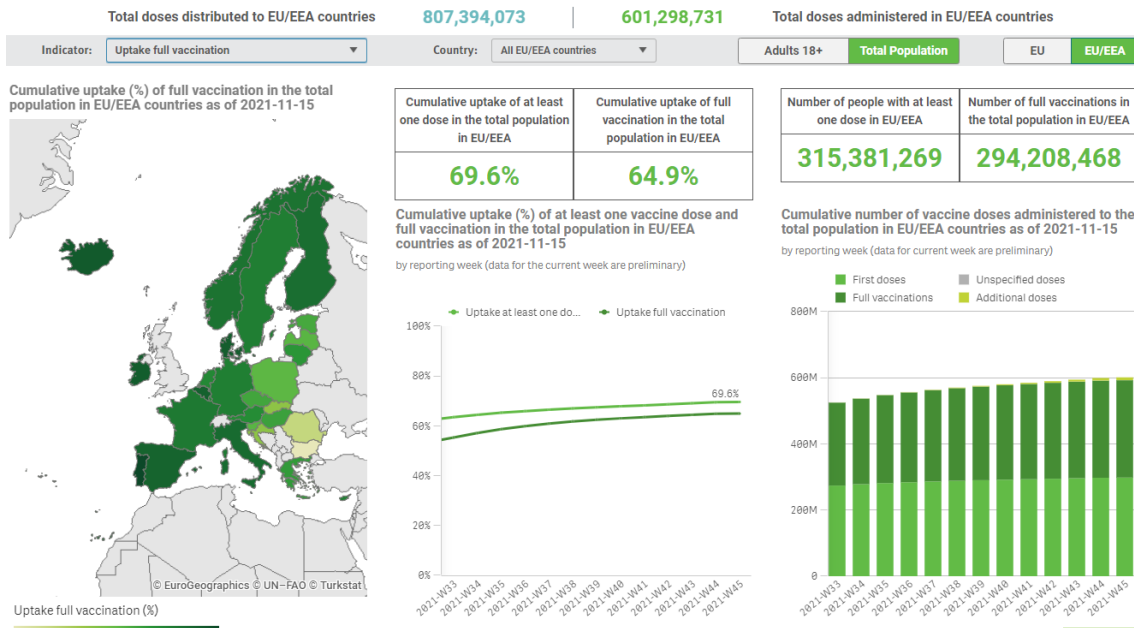
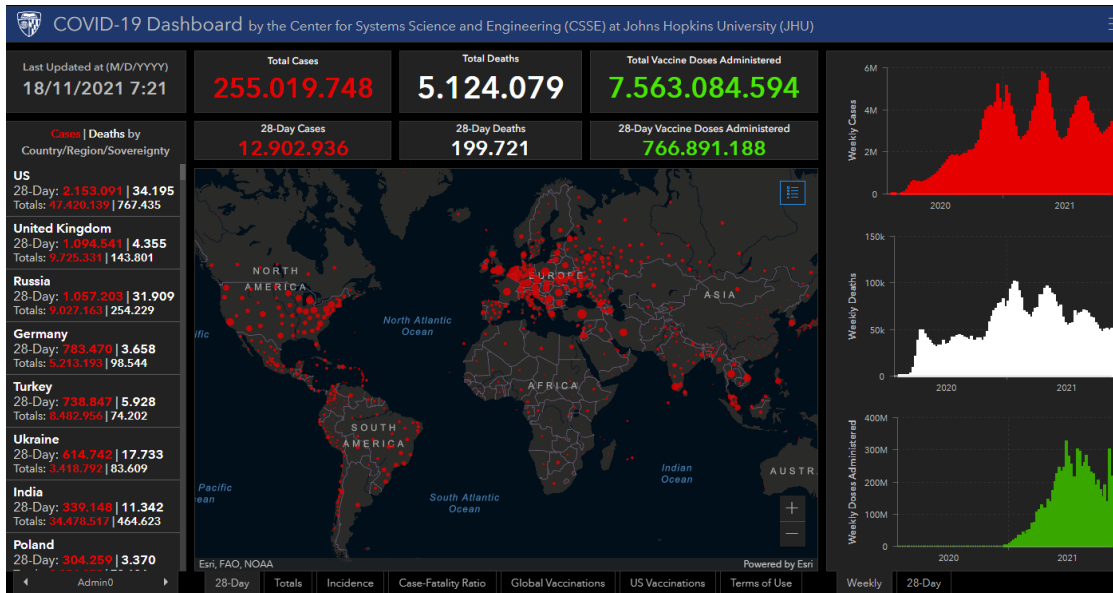

EINES PER A UN TREBALL EFICIENT

Recursos per a editar els teus documents tècnics

Publicado el 5/10/2021

Recursos per a editar els teus documents tècnics és una selecció d'eines que t'ajudaran en la preparació i edició de documents de treball. Criteris lingüístics i gramaticals, llenguatge inclusiu, diccionaris, glossaris especialitzats, normes per a referenciar documents, bancs d'imatges, icones o sons d'ús lliure, eines per a crear infografies... Per a accedir fes clic en aquesta adreça

<https://gvaes.sharepoint.com/sites/GU15604/SitePages/Recursos-para-editar-tus-documentos.aspx>

i sol·licita l'autorització d'accés que, com més prompte millor, tramitem. Confiam que aquest servei et siga d'utilitat. Moltes gràcies.

The image shows two overlapping website screenshots. The top one is for Jamendo Music, featuring a microphone background and text in Spanish: 'Descubre nuevos artistas independientes' and 'Música libre de derechos para uso comercial'. The bottom one is for SoundBible, showing a search bar and a section for 'Free Sound Effects' with a description and a navigation bar.

Fin de restricciones en la Comunitat Valenciana  GENERALITAT VALENCIANA

A partir de las 00 h del sábado 9 de Octubre

<p>Hostelería, restauración y ocio nocturno</p> <p>Decaen los aforos y las limitaciones horarias. Las mesas serán de máximo 10 personas</p>	<p>Celebraciones y espacios en general</p> <p>Decaen los aforos en todos los establecimientos y actividades en general y las limitaciones y los aforos en acontecimientos y celebraciones</p>	<p>Cultura</p> <p>En cines, teatros, auditorios y museos aforo del 100% excepto cuando se consuma que se dejará un asiento libre de distancia</p>
<p>Ligas profesionales de fútbol y baloncesto</p> <p>No habrá un número máximo de espectadores y el límite será de 80% en pabellones y de 100% en estadios al aire libre</p>	<p>Unidad de vigilancia específica</p> <p>Esta unidad establecerá nuevas medidas de detección temprana, vigilancia y control de la COVID-19</p>	<p>Uso de mascarilla</p> <p>Obligatoria en espacios cerrados de uso público y en espacios al aire libre donde no pueda respetarse la distancia de seguridad</p>

 **Verifica siempre en** 
 @generalitat
  Generalitat Valenciana
  @generalitatvalenciana

xTi xMi

infocoronavirus.gva.es
900 300 555

Segueix-nos en...

INVASSAT – Facebook – Twitter – LinkedIn – SlideShare