CENTRE DE DOCUMENTACIÓ DE L'INVASSAT

RECULL D'ACTUALITAT EN SEGURETAT I SALUT LABORAL

GENERALITAT VALENCIANA

INVASSAT
Institut Valencià de Seguretat i Salut en el Treball

Dimecres 20 d'octubre de 2021

ACTUALITAT PREVENCIONISTA 2
AGENDA PREVENCIONISTA 6
ALS MITJANS 7
NOVETATS LEGALS 12
DOGV 12
BOE 12
DOUE 12
NOVETATS AENOR – NORMES UNE 13
NOVETATS INVASSAT 14
NOVETATS OIT 15
NOVETATS EU-OSHA 16
NOVETATS INSST 17
ÚLTIMES INCORPORACIONS A LA BIBLIOTECA DIGITAL DE PRL 18
INVASSAT A LES XARXES 19
ESPAI COVID-19 20
EINES PER A UN TREBALL EFICIENT 22

ACTUALITAT PREVENCIONISTA

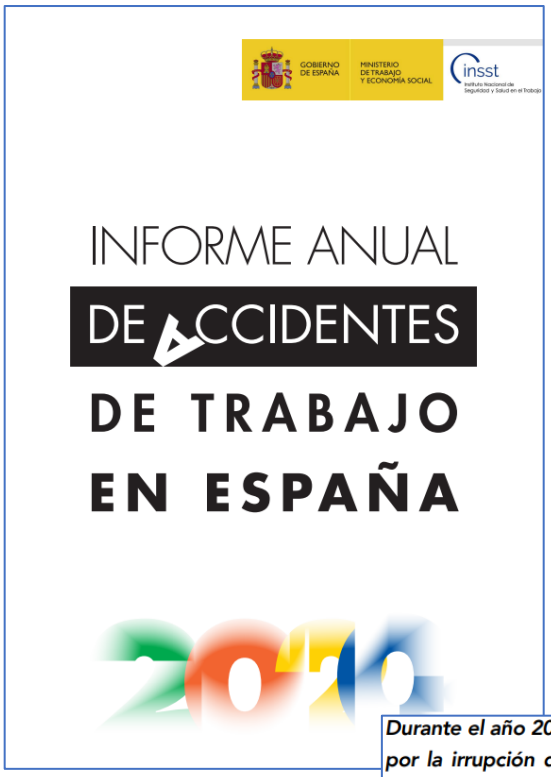

NOU

Durante el año 2020, la siniestralidad laboral se ha visto directamente afectada por la irrupción del virus del SARS-CoV-2. La crisis derivada de la pandemia precisó la adopción de diversas restricciones laborales y sociales en España, que repercutieron sobre la población trabajadora. Como consecuencia de este impacto, los datos que se reflejan en este informe tienen un carácter excepcional.

En concreto en 2020, se produjeron 2.455 accidentes de trabajo con baja en jornada de trabajo y 327 accidentes in itínere por cada 100.000 trabajadores/as afiliados/as a la Seguridad Social, un 18,7% y un 30,7% menos que en 2019, respectivamente.

En España, durante el año 2020, se registraron 505.528 accidentes de trabajo con baja. La mayoría se produjeron durante la jornada laboral, en concreto 446.195 accidentes, que suponen el 88,3 %. El resto, 59.333 accidentes, tuvieron lugar durante el trayecto del domicilio al centro de trabajo o viceversa; son los que se denominan accidentes de trabajo con baja in itínere.

Del total de los accidentes de trabajo con baja en jornada de trabajo, 416.437 los sufrieron trabajadores/as asalariados/as, que suponen el 93,3 % de estos accidentes. Los trabajadores/as por cuenta propia sumaron 29.758 accidentes con baja en jornada de trabajo y representan el 6,7 % de los mismos (Tabla 1).

Tabla 1. Accidentes de trabajo en jornada de trabajo.

	Trabajadores asalariados		Trabajadores cuenta propia		Total	
Lugar del AT	AT	Porcentaje	AT	Porcentaje	AT	Porcentaje
En jornada	416.437	87,9	29.758	93,7	446.195	88,3
In itínere	57.316	12,1	2.017	6,3	59.333	11,7
Total	473.753	100,0	31.775	100,0	505.528	100,0

RECORDA

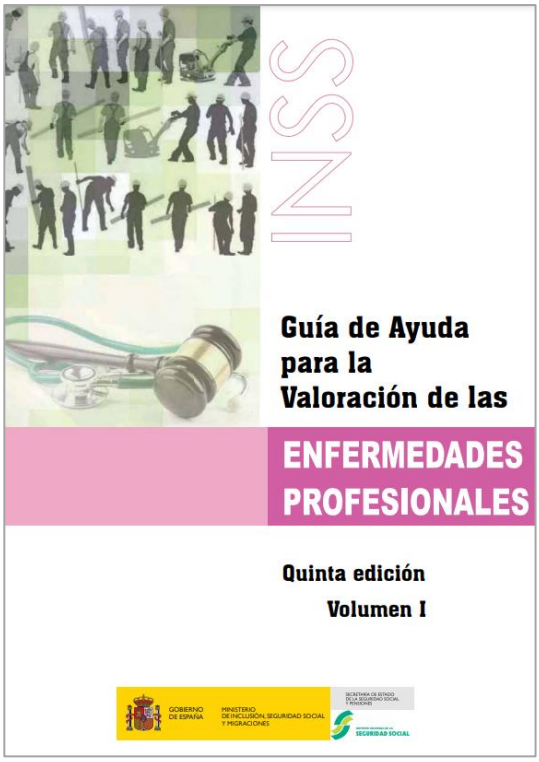

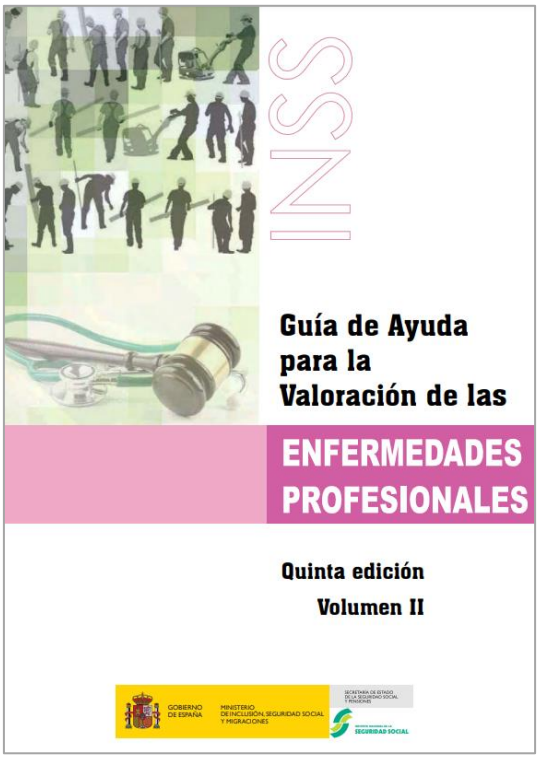

OSALAN
Laneko Segurtasun eta Osasunerako Euskal Erakundea
Instituto Vasco de Seguridad y Salud Laborales

EUSKO JAURLARITZA
GOBIERNO VASCO

PRESENTACIÓN DE LOS PROTOCOLOS DE VIGILANCIA SANITARIA ESPECÍFICA DE LAS PERSONAS TRABAJADORAS

ADENOCARCINOMA DE FOSAS NASALES Y SENOS PARANASALES: EXPOSICIÓN A POLVO DE MADERA

RUIDO

15 de octubre de 2021

Aitor Guisasola Yeregui
Responsable Unidad de Salud Laboral

Notes techniques

NOU

EXPOSITION SONORE ET RISQUE AUDITIF CHEZ LES PROFESSIONNELS DU SECTEUR DE LA MUSIQUE AMPLIFIÉE

Les secteurs d'activité du spectacle vivant et du divertissement emploient des musiciens et des professionnels qui sont exposés fréquemment à des niveaux de bruit présentant un risque avéré pour l'audition. La littérature scientifique passée en revue dans cet article révèle une fréquence importante de troubles auditifs. Cependant, des solutions de prévention adaptées à ces risques existent, proposant des mesures de protection collective ou individuelle, pour permettre de protéger les salariés, tout en respectant la qualité de la production artistique.

ecimed EDITORIAL CIENCIAS MÉDICAS

Revista Cubana de Salud Pública. 2021;47(2):e2589

Investigación

SARS-Cov-2 como detonante del síndrome de desgaste profesional en el personal de un centro de salud

SARS-Cov-2 as a trigger for professional wear syndrome in the staff of a health center

Luisa Dolores Sutta Huaman[1*] https://orcid.org/0000-0003-2522-0643

Nelly Olinda Roman Paredes[2] https://orcid.org/0000-0002-9028-7855

Claudia Elvira Huanca Arteaga[3] https://orcid.org/0000-0002-3444-6911

[1]Dirección Regional de Salud Madre de Dios. Madre de

[2]Consejo Nacional de Ciencia y Tecnología e Innovació Perú.

[3]Universidad Nacional Amazónica de Madre de Dios. Pu

NOU

RESUMEN

Introducción:

La Organización Mundial de la Salud declaró el 11 de marzo del 2020 a la COVID-19 como pandemia debido a su rápido mecanismo de transmisión y difícil control epidemiológico, lo que representa una pesada carga para el sistema sanitario mundial.

Objetivo:

Determinar el nivel del síndrome de desgaste profesional que presenta el personal profesional y no profesional del Centro de Salud Jorge Chávez de Puerto Maldonado, frente a la llegada de la pandemia de la COVID-19.

Métodos:

Estudio no experimental, tipo descriptivo y transversal, con una muestra de 69 personas profesionales y no profesionales que laboran en el Centro de Salud Jorge Chávez de Puerto Maldonado, Perú, abril 2020. A quienes se les aplicó el inventario *Maslach Burnout Inventory* para valorar el síndrome de agotamiento frente al incremento de casos de COVID-19.

Resultados:

El 50,72 % (n = 35) del personal que labora en el Centro de Salud Jorge Chávez presentó un nivel medio del síndrome de desgaste profesional, con el mayor peso en la subescala de agotamiento emocional con un 60,87 % (n = 42) en nivel medio. La situación que más le preocupaba al personal es la escasez del equipo personal de protección como tapabocas, guantes y uniformes.

Conclusiones:

La mitad de los trabajadores profesionales y no profesionales del Centro de Salud Jorge Chávez presentan niveles medios del síndrome de desgaste profesional. El "cansancio emocional" es la dimensión más afectada, según las dimensiones definidas por *Maslach Burnout Inventory*. Entre las estrategias para afrontar la emergencia por COVID-19 están la planificación anticipada, el trabajo en equipo y la disponibilidad adecuada de equipos de protección personal, los cuales son factores fundamentales para prevenir el síndrome de desgaste profesional.

Palabras clave: SARS-CoV-2; COVID-19; pandemia; síndrome de desgaste profesional; burnout; agotamiento emocional

creative commons
License 4.0 BY-NC-ND

Archivos de Prevención de Riesgos Laborales
D. L.: B-14.661-1988 · ISSN: 1138-9672 · ISSN electrónico: 1578-2549
Edita: Associació Catalana de Salut Laboral

Una enfermería del trabajo con perspectiva holística

Occupational health nursing: a holistic perspective

NOU

Javier González-Caballero[1] 0000-0003-0025-4644

[1]Servicio de Prevención y Salud Laboral. Instituto Nacional de la Seguridad Social. Bilbao, España.

Resumen

La enfermería del trabajo se encuentra en una posición privilegiada para identificar las necesidades de la población laboral en el ámbito de sus competencias. En los distintos escenarios posibles del futuro de la actividad laboral, los factores relacionados con la globalización, los cambios demográficos, la utilización masiva de la tecnología, la digitalización de un número significado de procesos, el carácter multidisciplinar del abordaje de la atención al trabajador y unos planteamientos próximos a la salud pública, determinan un nuevo enfoque de la seguridad y salud ocupacional y suscitan un debate ético. En esta realidad socioprofesional y laboral, la intervención de esta disciplina enfermera tendrá un sustrato de actuación basado en una atención integral, segura, colaborativa, coordinada, de calidad, centrada en las personas y basada en la mejor evidencia científica disponible.

Palabras clave: Enfermería del Trabajo, Salud holística.

WebinarPRL: Construcción 2de2 "Riesgos de Caída de Altura" Jueves 8 de julio de 2021

AGENDA PREVENCIONISTA

RECORDA

NOU

PROGRAMA

10:00 Inauguración de la Jornada Técnica
D. Isaac Abril Muñoz
Director del Departamento de Condiciones de Trabajo en el Sector Agrario y Marítimo Pesquero del CNMP – INSST

10:05 **SELECCIÓN Y MEDIDAS DE SEGURIDAD DURANTE LA UTILIZACIÓN**
Dª. Tamara Ruiz Rodríguez
Técnica Superior de la Unidad Técnica de Seguridad del CNMP – INSST

10:30 **PROTECCIÓN FRENTE AL VUELCO**
D. Rafael Cano Gordo
Jefe de la Unidad Técnica de Seguridad del CNMP – INSST

11:00 **COLOQUIO**

11:30 Clausura de la Jornada Técnica

ALS MITJANS

La base de dades Sibil·la, gestionada pel centre de documentació de Presidència de la Generalitat, dona accés a més de 800.000 documents periodístics publicats amb posterioritat a 1992. Relacionats, fonamentalment, amb la Generalitat i la societat valenciana. També sobre el COVID-19. Aquest recurs només és accessible des de la xarxa corporativa de la Generalitat o des de llocs que accedisquen remotament a ella. Fes clic ací per a entrar en la informació relativa a COVID-19

Sindicatos denuncian la "acuciante" falta de personal en Policía Local para afrontar botellones e inseguridad

VALÈNCIA. Los sindicatos de la comisión de coordinación de Policía Local de la Comunitat Valenciana han protestado este martes contra la "acuciante" falta de personal fijo y han advertido que la elevada cantidad de agentes interinos afecta directamente en la actuación contra los botellones y la inseguridad ciudadana. En una comparecencia ante el Ayuntamiento de València, representantes de UGT, CCOO, CSI·F y SPPLB han cargado contra la "nefasta" gestión de la Conselleria de Interior y han advertido que convocarán una protesta el 10 de noviembre frente al Palau de la Generalitat si la responsable autonómica, Gabriela Bravo, no atiende sus reivindicaciones, además de anunciar que se las harán llegar a los partidos políticos de Les Corts."Que nos atienda y que sepa que la Policía Local está metida en el fango por la inacción absoluta desde la segunda legislatura", ha enfatizado Ana Odena (CCOO) sobre el cambio que se llevó a cabo tras las elecciones de mediados de 2019 cuando la gestión de las policías locales pasó de Presidencia de la Generalitat a Conselleria.

https://www.europapress.es/comunitat-valenciana/noticia-sindicatos-denuncian-acuciante-falta-personal-policia-local-afrontar-botellones-inseguridad-20211019130212.html

El Ivace incorpora desde el lunes el teletrabajo como nueva forma organizativa laboral

VALÈNCIA (EP). El Instituto Valenciano de Competitividad Empresarial (Ivace), dependiente de la Conselleria de Economía Sostenible, Sectores Productivos, Comercio y Trabajo, iniciará este lunes 18 de octubre la modalidad del teletrabajo como nueva forma organizativa laboral de la plantilla en época ordinaria. De esta manera, el Ivace se convierte en el primer organismo del sector público instrumental en aplicar su plan de teletrabajo tras la finalización de esta modalidad en situación de crisis, con motivo de la covid-19. El plan de trabajo del Ivace fue aprobado el pasado mes de junio por la dirección y la representación de las trabajadoras y trabajadores del organismo y posteriormente por la Mesa de Diálogo Social del Sector Público Instrumental, ha informado la Generalitat en un comunicado. Dicho plan contempla hasta un máximo de tres días de teletrabajo y concreta, entre otras cuestiones, los lugares susceptibles de poder ser ejercidos mediante teletrabajo, así como el procedimiento y régimen de autorización de la prestación del servicio de teletrabajo.

https://valenciaplaza.com/el-ivace-incorpora-lunes-teletrabajo-nueva-forma-organizativa-laboral

CCOO lamenta la muerte del trabajador de Jaén de 25 años, una «aberración totalmente evitable»

El secretario general de CCOO en Jaén, Francisco Cantero, ha lamentado el último accidente laboral mortal en la provincia, una «aberración totalmente evitable» que costó la vida este lunes a un joven de 25 años, y ha tachado el año de «catastrófico» para la siniestralidad. Así lo ha indicado tras el fallecimiento del trabajador después de caer desde el tejado de una nave en la capital jienense. Empleado de un establecimiento, había subido al tejado de la nave anexa para revisar unas humedades cuando pisó un tragaluz y se precipitó, según informó el 112. Cantero ha considerado que el siniestro, ocurrido en una empresa de hostelería, es una «aberración laboral, totalmente evitable por haber ocurrido con total ausencia de medidas de protección y, además, sin responsabilidad directa al ser un trabajador del sector de hostelería efectuando labores impropias a su categoría».

https://www.ideal.es/jaen/provincia-jaen/ccoo-lamenta-muerte-20211019184145-nt.html

Los trastornos musculoesqueléticos están detrás de la mitad de las incapacidades laborales permanentes

La Semana Europea para la Seguridad y Salud en el Trabajo se centra en estas dolencias para darles visibilidad y fomentar una adecuada gestión de los riesgos laborales. Umivale se suma a la iniciativa con una jornada práctica online para aprender a cuidar nuestra espalda, un audiovisual con medidas preventivas para evitar sobreesfuerzos y una colección de fichas sobre el uso de exoesqueletos en el entorno laboral. Los trastornos musculoesqueléticos (TME) están detrás de la mitad de las incapacidades laborales permanentes y del 24% de las incapacidades temporales en España, según el Instituto Nacional de la Seguridad Social (INSS). Se trata de dolencias en músculos, tendones, ligamentos, articulaciones, nervios o vasos circulatorios, en general derivados de sobresfuerzos, movimientos repetitivos o posturas forzadas que afectan a millones de trabajadores y trabajadoras en toda Europa y suponen un coste de miles de millones de euros para las empresas.

https://www.murcia.com/empresas/noticias/2021/10/19-los-trastornos-musculoesqueleticos-estan-detras-de-la-mitad-de-las-incapacidades-laborales-permanent.asp

El SUP pide que las agresiones a agentes fuera de servicio se reconozcan como accidente laboral tras el caso de Zaragoza

El Sindicato Unificado de Policía (SUP) ha pedido este martes que las agresiones que sufran los agentes fuera de servicio sean consideradas como "lesiones en acto de servicio" tras los últimos casos registrados en Zaragoza. En un comunicado, el SUP ha reclamado a la Comisión de Seguridad y Salud Policial --máximo órgano de representación en materia de riesgos laborales-- y al Consejo de la Policía que, ante los crecientes ataques y lesiones que sufren los policías cuando actúan fuera de servicio", se consideren esas agresiones como "sufridas en acto de servicio sin tener que esperar la lenta resolución de un expediente de averiguación de causas que puede dejarlos temporalmente desamparados". En esta punto, la organización sindical ha recordado que los policías "siempre" están "al servicio del ciudadano" y, aunque estén fuera de servicio, "no dudan en actuar como policías en defensa de los ciudadanos sufriendo la violencia de los delincuentes", como ocurrió en Zaragoza. "Es injusto y discriminatorio que la Administración no cubra las lesiones sufridas en estos casos por policías ni las reconozca como un accidente laboral", ha denunciado.

https://www.europapress.es/nacional/noticia-sup-pide-agresiones-agentes-fuera-servicio-reconozcan-accidente-laboral-caso-zaragoza-20211019190248.html

Webinar gratuito sobre digitalización en Seguridad Laboral

La gestión de la prevención de los riesgos laborales (PRL) en las empresa no escapa a la tendencia universal de la digitalización e incorpora nuevas formas y herramientas que FOES da a conocer a través del webinar 'Digitalización en Seguridad y PRL', organizado en colaboración con la Confederación de Asociaciones Empresariales de Burgos (FAE Burgos). El webinar online'Digitalización en Seguridad y PRL' es gratuito y se impartirá el jueves, 21 de octubre, de 10 a 12.00 horas. Los interesados deberán inscribirse a través de la web de FOES (www.foes.es). El objetivo de la jornada consiste en compartir con los asistentes las principales novedades en digitalización en el mundo de la seguridad y salud laboral ya que la aplicación de las nuevas tecnologías en la prevención de riesgos laborales contribuye a la reducción de accidentes y aumento del bienestar de los trabajadores.

https://elmirondesoria.es/soria/capital/webinar-gratuito-sobre-digitalizacion-en-seguridad-laboral

Llega a Vigo la muestra "Carteles de prevención del siglo XX"

Tras haber recorrido más de 26.000 kilómetros por diversas ciudades españolas, la muestra "Carteles de Prevención del siglo XX" recala en Vigo hasta el próximo 29 de octubre. Fraternidad-Muprespa y la Fundación AXA, organizadoras de la muestra junto al Círculo de Empresarios, continúan así su labor de difusión de la cultura preventiva y la evolución de la prevención de riesgos laborales. Maite Torres Rivera, miembro de la Junta Directiva vocal del Círculo de Empresarios de Galicia, abrió el turno de intervenciones para destacar la importancia de albergar una muestra así y de esta forma "sumar a todas las actividades que llevamos a cabo, actividades culturales y artísticas, algo que enriquece al Círculo"… Esta exposición, de carácter itinerante, ha recorrido ya más de 26.000 kilómetros en España. Se ha podido visitar en 30 emplazamientos de 19 provincias. Tras el obligado parón por la pandemia, se pudo visitar en Santander y Granada y en esta nueva etapa la muestra visitará Murcia, Toledo, Oviedo, Valencia, Alicante, Tarragona, Burgos y Málaga.

https://www.fraternidad.com/es-ES/noticias/llega-vigo-la-muestra-carteles-de-prevencion-del-siglo-xx

La explotación laboral se triplica y se feminiza

Los casos de explotación laboral se han triplicado desde el último informe de la Organización Internacional del Trabajo de 2018 y en Aragón son 3.000 las personas que se estima que sufren esta situación, en la que cada vez son más las mujeres las afectadas y de origen inmigrante. Salarios por debajo de convenio, largas jornadas de trabajo durante 7 días a la semana y 24 horas al día en el caso de las trabajadoras internas, trato vejatorio y degradante, ausencia de prevención de riesgos laborales, abusos de toda índole y no contratación, con el consiguiente fraude a la Seguridad Social, son las principales situaciones a las que se enfrentan quines sufren la explotación laboral. Así lo ha puesto de manifiesto en rueda de prensa el responsable del Departamento de Migraciones de UGT Aragón, Antonio Ranera, durante la presentación del informe "Explotación y trata de seres humanos con fines laborales: una práctica presente en Aragón", fruto de la labor que realiza el sindicato en este ámbito y la detección de diferentes casos.

https://www.heraldo.es/noticias/aragon/2021/10/18/explotacion-laboral-se-triplica-se-feminiza-1527264.html?autoref=true

Un magistrado del TSXG, premiado por su trabajo 'Enfermedades profesionales en perspectiva de género'

El autor concluye que hay una "infrarrepresentación" de las reconocidas que afecta más a las trabajadoras. El magistrado de la sala de lo social del Tribunal Superior de Xustiza de Galicia (TSXG) José Fernando Lousada Arochena ha sido galardonado con el IV Premio de Investigación del Aula de Igualdad y Género Lola Martínez, de la Universidad de Castilla-La Mancha, por su trabajo 'Enfermedades profesionales en perspectiva de género'. En él, Lousada analiza el cuadro de las reconocidas en España como enfermedades profesionales, un sistema que advierte que "produce una importante infrarrepresentación de las enfermedades profesionales, tanto para hombres como para mujeres", ya que no recoge muchas de las dolencias derivadas de actividades laborales. No obstante, destaca que, al analizar desde una perspectiva de género el cuadro y su aplicación práctica, "se verifica la existencia de sesgos de género determinantes de que la infrarrepresentación de enfermedades profesionales es más acusada para las trabajadoras".

https://www.galiciapress.es/texto-diario/mostrar/3239838/magistrado-tsxg-premiado-trabajo-enfermedades-profesionales-perspectiva-genero

El 34% de las mujeres con cáncer de mama pierde el trabajo o lo tiene que dejar

El 34% de las mujeres a quienes se diagnostica un cáncer de mama pierden el trabajo o se han visto obligadas a dejarlo y cerca del 70% han visto reducido el salario o los ingresos. Son datos de un informe de la Asociación contra el cáncer en Barcelona, que la entidad pone de relieve este martes con motivo del Día Mundial contra el cáncer de mama, el 19 de octubre, este martes. La psicooncóloga de la AECC Teresa López-Fando habla de la vulnerabilidad de las mujeres en el mundo laboral, donde persiste la brecha salarial de género y una mayor temporalidad, entre otras desigualdades: "Las mujeres se encuentran en una situación de mayor vulnerabilidad y, ante un diagnóstico, tienen más probabilidades de sufrir una situación de riesgo a nivel laboral y económico". Raquel, de 49 años, migró hace dos años desde Honduras, donde viven sus seis hijos. En Catalunya, trabajó de interna en una casa y, cuando hacía 20 meses que había llegado, le diagnosticaron un cáncer de mama. "Fue durísimo", dice en una entrevista con la ACN. En el caso de Raquel, el diagnóstico de la enfermedad se sobrepone a la vulnerabilidad de ser mujer, a la vulnerabilidad económica y de ser migrante.

https://www.segre.com/es/noticias/guia/2021/10/19/el_las_mujeres_con_cancer_mama_pierde_trabajo_tiene_que_dejar_149840_1111.html

Shutterstock / Javier Regueiro

Correo
Twitter 1
Facebook
LinkedIn
Imprimir

La osteoporosis es una enfermedad habitual que afecta a las personas de ambos sexos, aunque con mayor frecuencia a las mujeres. Sobre todo después de la menopausia.

Se conoce coloquialmente como "descalcificación" de los huesos, denominación que no termina de ser correcta. El hueso no solo pierde calcio, también se altera su microestructura, lo que se conoce como calidad.

Autoría

Manuel José Sosa Henríquez
Catedrático de Medicina, Universidad de Las Palmas de Gran Canaria

Cláusula de Divulgación

Manuel José Sosa Henríquez no recibe salario, ni ejerce labores de consultoría, ni posee acciones, ni recibe financiación de

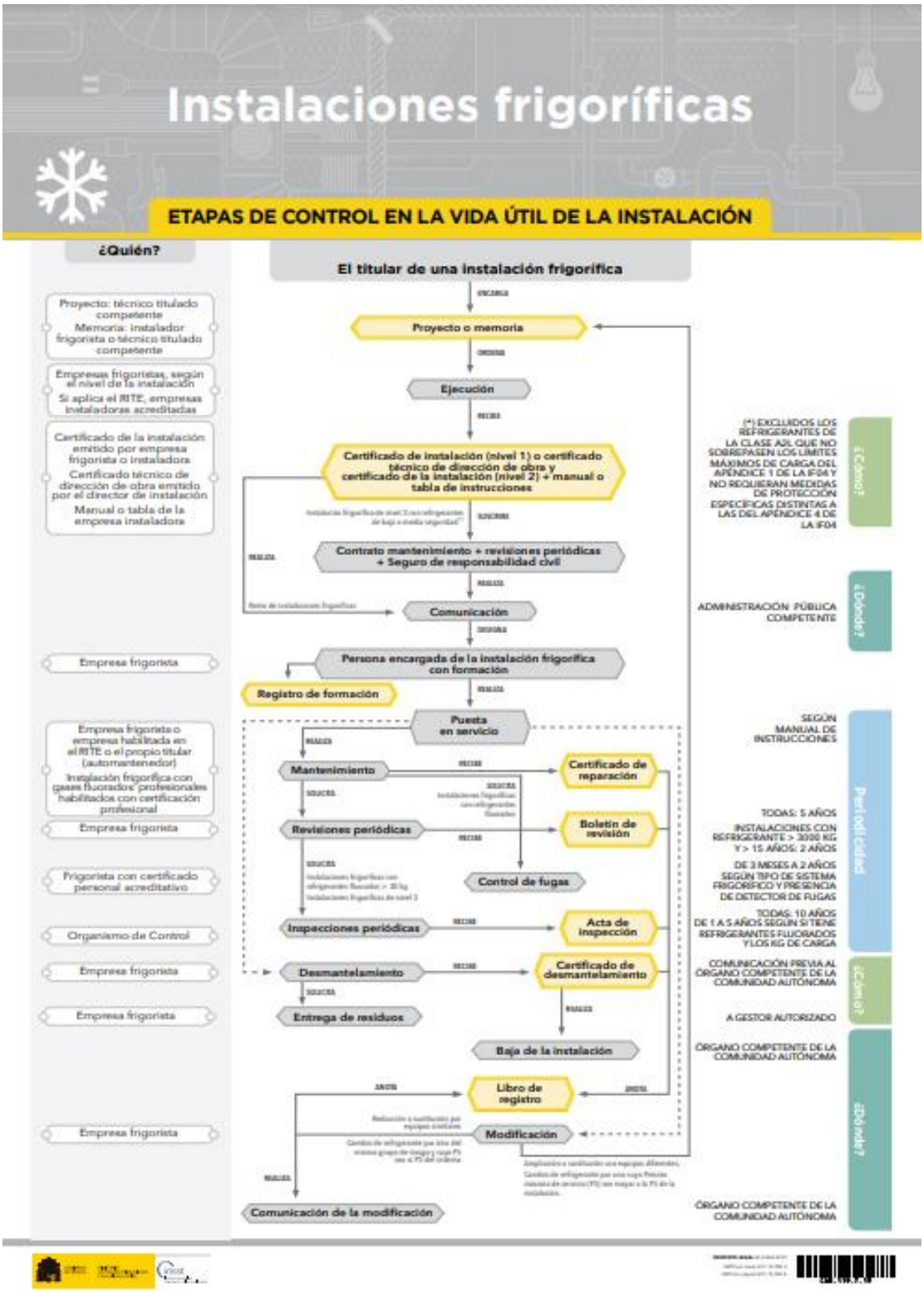
Instalaciones frigoríficas
ETAPAS DE CONTROL EN LA VIDA ÚTIL DE LA INSTALACIÓN
¿Quién?
El titular de una instalación frigorífica
Proyecto: técnico titulado competente
Memoria: instalador frigorista o técnico titulado competente
Proyecto o memoria
Empresas frigoristas, según el nivel de la instalación
Si aplica el RITE, empresas instaladoras acreditadas
Ejecución
Certificado de la instalación emitido por empresa frigorista o instaladora
Certificado técnico de dirección de obra emitido por el director de instalación
Manual o tabla de la empresa instaladora
Certificado de instalación (nivel 1) o certificado técnico de dirección de obra y certificado de la instalación (nivel 2) + manual o tabla de instrucciones
Contrato mantenimiento + revisiones periódicas + Seguro de responsabilidad civil
Comunicación
Empresa frigorista
Persona encargada de la instalación frigorífica con formación
Registro de formación
Puesta en servicio
Empresa frigorista o empresa habilitada en el RITE o el propio titular (automantenedor)
Instalación frigorífica con gases fluorados profesionales habilitados con certificación profesional
Mantenimiento
Certificado de reparación
Empresa frigorista
Revisiones periódicas
Boletín de revisión
Frigorista con certificado personal acreditativo
Control de fugas
Organismo de Control
Inspecciones periódicas
Acta de inspección
Empresa frigorista
Desmantelamiento
Certificado de desmantelamiento
Empresa frigorista
Entrega de residuos
Baja de la instalación
Libro de registro
Empresa frigorista
Modificación
Comunicación de la modificación
¿Cómo?
(*) EXCLUIDOS LOS REFRIGERANTES DE LA CLASE A2L QUE NO SOBREPASEN LOS LÍMITES MÁXIMOS DE CARGA DEL APÉNDICE 1 DE LA IF04 Y NO REQUIERAN MEDIDAS DE PROTECCIÓN ESPECÍFICAS DISTINTAS A LAS DEL APÉNDICE 4 DE LA IF04
¿Dónde?
ADMINISTRACIÓN PÚBLICA COMPETENTE
¿Cuándo?
SEGÚN MANUAL DE INSTRUCCIONES
TODAS: 5 AÑOS
INSTALACIONES CON REFRIGERANTE > 3000 KG Y > 15 AÑOS: 2 AÑOS
DE 3 MESES A 2 AÑOS SEGÚN TIPO DE SISTEMA FRIGORÍFICO Y PRESENCIA DE DETECTOR DE FUGAS
TODAS: 10 AÑOS
DE 1 A 5 AÑOS SEGÚN SI TIENE REFRIGERANTES FLUORADOS Y LOS KG DE CARGA
Periodicidad
COMUNICACIÓN PREVIA AL ÓRGANO COMPETENTE DE LA COMUNIDAD AUTÓNOMA
¿Dónde?
A GESTOR AUTORIZADO
ÓRGANO COMPETENTE DE LA COMUNIDAD AUTÓNOMA
¿Cómo?
ÓRGANO COMPETENTE DE LA COMUNIDAD AUTÓNOMA

NOVETATS LEGALS

Consulta també Normativa aprobada per la Generalitat en relació amb la pandèmia per coronavirus Covid-19, en el DOGV. Clica ací.

DOGV

Núm 9198 20 d'octubre 2021. Sense novetats.

BOE

Núm 251 20 d'octubre 2021. Sense novetats.

DOUE

L372 20 d'octubre 2021. Sense novetats.

NOVETATS AENOR – NORMES UNE

NORMES PUBLICADES RECENTMENT

- UNE-EN IEC 60445:2021 (RATIFICADA). Principios fundamentales y de seguridad para la interfaz hombre-máquina, el marcado y la identificación. Identificación de los bornes de equipos, de los terminales de los conductores y de los conductores. (Ratificada por la Asociación Española de Normalización en octubre de 2021.) 2021-10-01

- UNE-EN IEC 61318:2021 (RATIFICADA). Trabajos en tensión. Métodos de evaluación de defectos y verificación del desempeño aplicables a herramientas, dispositivos y equipos. (Ratificada por la Asociación Española de Normalización en octubre de 2021.) 2021-10-01

NORMES ANUL·LADES RECENTMENT

- UNE-EN 1366-1:2016. Ensayos de resistencia al fuego de instalaciones de servicio. Parte 1: Conductos de ventilación. 2021-09-29
- UNE-EN 13381-1:2016. Métodos de ensayo para determinar la contribución a la resistencia al fuego de los elementos estructurales. Parte 1: Membranas protectoras horizontales. 2021-09-29
- UNE 23500:2018. Sistemas de abastecimiento de agua contra incendios. 2021-09-29

NORMES MODIFICADES RECENTMENT

- UNE-EN 15269-7:2011. Extensión de la aplicación de los resultados de ensayo de resistencia al fuego y/o control de humos para puertas, persianas y ventanas practicables, incluyendo sus herrajes para la edificación. Parte 7: Resistencia al fuego de conjuntos de puertas deslizantes de acero.

RECORDA

TECHNICAL COMMITTEES

ISO/TC 134

Fertilizers, soil conditioners and beneficial substances

STRUCTURE LIAISONS

REFERENCE	TITLE
ISO/TC 134/WG 1	Fertilizers
ISO/TC 134/WG 3	Vocabulary and statistics
ISO/TC 134/WG 4	Mineral soil amendments
ISO/TC 134/WG 5	Microbiology
ISO/TC 134/WG 6	Beneficial substances (including biostimulants)

NOVETATS INVASSAT

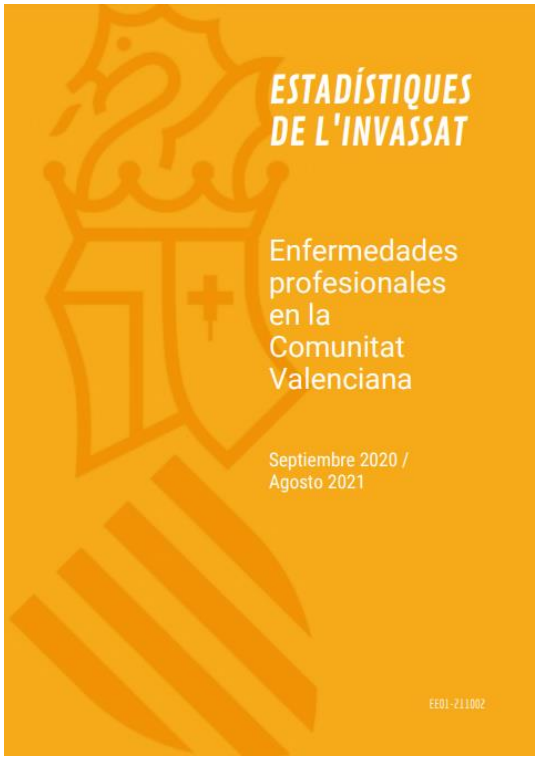

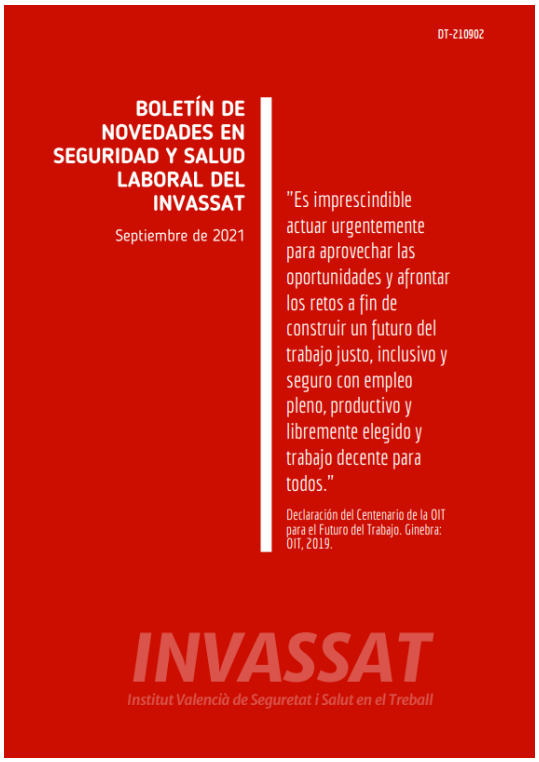

Estadístiques de l'INVASSAT

- Estadística de **accidentes de trabajo**. Septiembre 2020 - Agosto 2021 [07.10.2021]
- Estadística de **enfermedades profesionales**. Septiembre 2020 - Agosto 2021 [07.10.2021]

Butlletí de novetats en seguretat i salut laboral

- **Boletín de novedades** en seguridad y salud laboral del INVASSAT 09.2021 [05.10.2021]

Apunts tècnics

- Mesures preventives per a **treballs en cobertes** : obligacions preventives per a les empreses que hi intervenen [04.10.2021]
- Medidas preventivas para **trabajos en cubiertas** : obligaciones preventivas para las empresas que intervienen [04.10.2021]

Memòries d'activitats

- **Memòria d'activitats** de l'INVASSAT 2020 [28.09.2021]
- **Memoria de actividades** del INVASSAT 2020 [28.09.2021]

NOVETATS OIT

NOU **La OIT publicará un nuevo informe sobre los efectos de la COVID-19 en los mercados de trabajo**

La Organización Internacional del Trabajo (OIT) publicará la octava edición de la serie de informes de su Observatorio, en el que se analizan los efectos de la pandemia de COVID-19 en trabajadores y empresas de todo el mundo. El informe Observatorio de la OIT: la COVID-19 y el mundo del trabajo. Octava edición, y su correspondiente comunicado de prensa, se publicarán el miércoles, 27 de octubre. En este informe de referencia se proporciona una visión general de la forma en que los países afrontan su recuperación, dieciocho meses después del comienzo de la crisis. Sobre la base de nuevos datos disponibles, se hace hincapié en la pauta de recuperación de varios países desarrollados y países en desarrollo.

La OIT inaugura una nueva base de datos digital sobre políticas y estrategias de empleo para promover una recuperación inclusiva

GINEBRA (OIT Noticias) – La OIT ha puesto en marcha una nueva base de datos mundial sobre políticas y estrategias nacionales de empleo que promueven el empleo de los jóvenes. El portal Employment Policy Gateway será de utilidad a los gobiernos, los interlocutores sociales, instituciones de investigación, profesionales y otras partes interesadas, y permite la búsqueda de políticas y estrategias de promoción del empleo vigentes por región, país y tema.

OIT presentará experiencias sobre contratación equitativa de personas migrantes en las Américas

Dar a conocer prácticas prometedoras de contratación equitativa de los países de las Américas para personas migrantes e identificar prioridades para la acción en la región serán los principales objetivos del lanzamiento virtual para las Américas de la Fase II (2021-2025) de la Iniciativa para la Contratación Equitativa de la OIT. La actividad reunirá el próximo 25 de octubre a representantes de alto nivel de Gobiernos, organizaciones de empleadores y de trabajadores, además de agencias de contratación privadas.

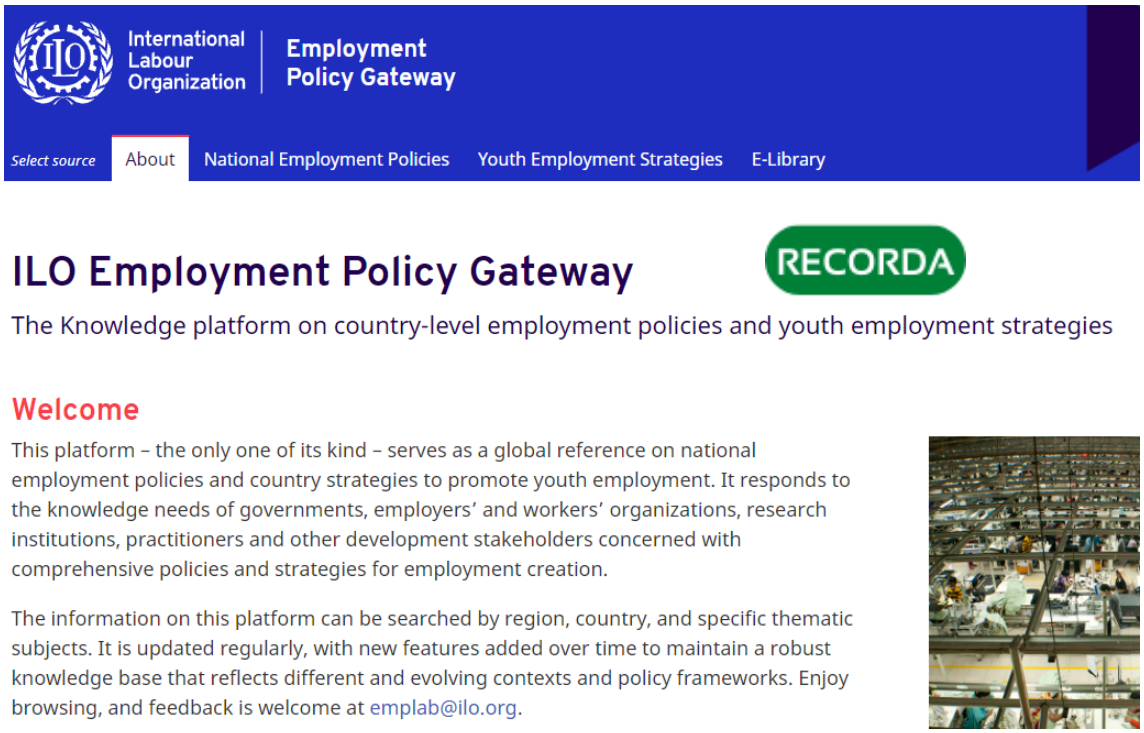

NOVETATS EU-OSHA

NOU **Shaping the future of health and safety in the construction sector**

Official Campaign Partners, the European Safety Federation and EIFFAGE, host a conference on 29 October to discuss the challenges associated with a dynamic, high-risk working environment and look at the opportunities to improve the safety and health of all workers in the sector. In many cases, accidents in the construction industry are potentially very serious due to the risks of daily activities such as working at height, working in confined spaces, being exposed to airborne and physical hazards and many more.

Trastornos musculoesqueléticos (TME): identificación y prevención de los riesgos para las mujeres, los migrantes y los trabajadores LGBTI

La mano de obra europea es cada vez más diversa, con una mayor participación de grupos específicos de trabajadores como las mujeres, los migrantes y los trabajadores LGBTI en el mercado laboral. Esta hoja informativa destaca que estos grupos están más expuestos a riesgos particulares que el resto de los trabajadores. Estos riesgos, como el acoso, la inseguridad laboral y los bajos salarios, se asocian a una mayor probabilidad de desarrollar trastornos musculoesqueléticos (TME).

Apoyo al cumplimiento de la normativa sobre SST: investigación en curso

El cumplimiento de las normas de seguridad y salud en el trabajo (SST) es fundamental para la protección de los trabajadores. En una nueva sección de la web se presenta la investigación que está llevando a cabo la EU-OSHA (2021-2024) para analizar los factores que afectan al cumplimiento de la normativa y cómo mejorarlo, especialmente entre las microempresas y las pequeñas empresas. El objetivo de la investigación es examinar los diferentes tipos de apoyo disponibles para las empresas y las estrategias y prácticas eficaces adoptadas por los reguladores de la SST, con una revisión general y estudios exhaustivos que analizan cómo influyen sobre el cumplimiento el Estado, las fuerzas del mercado y las cadenas de suministro (con especial atención a los sectores agroalimentario y de la construcción).

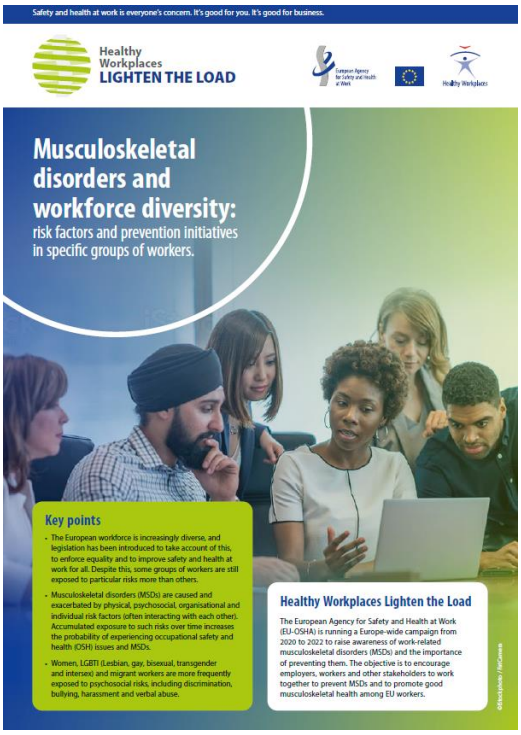

RECORDA

NOVETATS INSST

NOU **Jornada técnica "Uso seguro de los cuatriciclos en agricultura"**

La presencia de cuatriciclos en la agricultura, motivada por la realización de diferentes tareas, es cada vez más frecuente. La prevención del riesgo y la minimización de las consecuencias de un posible accidente requieren la adopción de medidas adecuadas tanto en la selección del cuatriciclo como durante su utilización.

NOU **Informe anual de accidentes de trabajo en España 2020**

Durante el año 2020, la siniestralidad laboral se ha visto directamente afectada por la irrupción del virus del SARS-CoV-2. La crisis derivada de la pandemia precisó la adopción de diversas restricciones laborales y sociales en España, que repercutieron sobre la población trabajadora. Como consecuencia de este impacto, los datos que se reflejan en este informe tienen un carácter excepcional.

Edad y diversidad generacional en la gestión preventiva y empresarial. Materiales divulgativos

El INSST ofrece una serie de materiales divulgativos cuya finalidad es fomentar la integración de la edad y la diversidad generacional en la gestión preventiva y empresarial. En este caso se trata de materiales gráficos en forma de 2 carteles y un vídeo.

ÚLTIMES INCORPORACIONS A LA BIBLIOTECA DIGITAL DE PRL

NOU ZIPFEL, N.; HORREH, B.; HULSHOF, C. T. J.; SUMAN, A.; DE BOER, A. G. E. M.; VAN DER BURG-VERMEULEN, S. J. Determinants for the implementation of person-centered tools for workers with chronic health conditions: a mixed-method study using the Tailored Implementation for Chronic Diseases checklist. *BMC Public Health* [en línea]. 2021, 21. 1091. 19 p. [Consulta: 14.10.2021]. ISSN: 1471-2458. DOI: 10.1186/s12889-021-11047-6.
Condicions de treball | Medicina del treball | Altres patologies

Antecedents: l'objectiu va ser identificar els determinants més importants de la pràctica per a la implementació d'eines centrades en la persona que milloren la participació laboral dels pacients amb malalties cròniques. Mètodes: Es va realitzar un estudi de mètode mixt consistent en entrevistes semiestructurades, un grup focal i una enquesta. Van participar diverses parts interessades, inclosos (representants de) treballadors amb malalties cròniques, metges d'assegurances, metges ocupacionals, altres professionals de la salut, investigadors, ocupadors i legisladors. Les entrevistes semiestructurades es van realitzar per a identificar els determinants de la implementació, seguides d'un grup focal per a validar els determinants resultants. Per a concloure, es va realitzar una enquesta per a seleccionar els determinants d'implementació més importants a través de la priorització per ordre d'importància. La llista de verificació d'implementació personalitzada de malalties cròniques (TICD) es va utilitzar com a marc de codificació basat en conceptes per a l'anàlisi qualitativa de les entrevistes i el grup d'enfocament. Conclusió: Aquest estudi va identificar els determinants més importants des de la perspectiva de diversos actors involucrats en la implementació d'eines centrades en el client en salut ocupacional per a treballadors amb malalties cròniques. A més, en prioritzar els determinants més importants, es poden desenvolupar estratègies d'implementació específiques.

NOU ORGANIZACIÓN INTERNACIONAL DEL TRABAJO. *El comercio internacional y el trabajo decente: Manual de métodos de evaluación* [en línea]. Ginebra: OIT, 2021. 96 p. [Consulta: 15.10.2021]. ISBN: 978-92-2-034768-3.
Organització del treball

L'Agenda 2030 per al Desenvolupament Sostenible reconeix al comerç internacional com a motor del creixement econòmic inclusiu i de la reducció de la pobresa, tal com estableix l'Objectiu de Desenvolupament Sostenible 1. Reconeix a més la seua importància per a aconseguir altres ODS, com l'Objectiu 8, que insta a promoure el treball decent i el creixement econòmic. En aquesta obra s'exposen i avaluen amb esperit crític els enfocaments aplicats per a avaluar la incidència del comerç internacional en els diferents aspectes del treball decent. A tal fi, es realitza un repàs de l'evolució de les teories i dels enfocaments metodològics, des del nivell macroeconòmic (país), cap al nivell mesoeconòmic (activitat/sector) i el nivell microeconòmic (empreses i treballadors). El Manual examina els avantatges i les deficiències d'aquests enfocaments, i presa en consideració els supòsits sobre els quals se sustenten, les dades requerides i el marge que atorguen per a analitzar efectes més amplis sobre el mercat de treball, com els que poden mesurar-se utilitzant indicadors de treball decent.

ROSANDER, Michael. Mental Health Problems as a Risk Factor for Workplace Bullying: The Protective Effect of a Well-Functioning Organization. *Annals of Work Exposures and Health* [en línea]. 2021, 20. 20. 11 p. [Consulta: 14.10.2021]. ISSN: 2398-7316. DOI: 10.1093/annweh/wxab040.
Acaçament laboral o mobbing | Estrés | Organització del treball

ZIPFEL, N.; HORREH, B.; HULSHOF, C. T. J.; SUMAN, A.; DE BOER, A. G. E. M.; VAN DER BURG-VERMEULEN, S. J. Determinants for the implementation of person-centered tools for workers with chronic health conditions: a mixed-method study using the Tailored Implementation for Chronic Diseases checklist. *BMC Public Health* [en línea]. 2021, 21. 1091. 19 p. [Consulta: 14.10.2021]. ISSN: 1471-2458. DOI: 10.1186/s12889-021-11047-6.
Condicions de treball | Medicina del treball | Altres patologies

INSTITUTO NACIONAL DE SEGURIDAD E HIGIENE EN EL TRABAJO (España). *Evaluación del ruido en ergonomía: criterio RC MARK II* [en línea]. Madrid: INSHT, 2008. 6 p. [Consulta: 14.10.2021]. (Notas Técnicas de Prevención; 795).
Soroll

SAIDI, Alireza. *État de l'art portant sur les technologies de détection de personnes applicables aux chantiers de construction* [en línea]. Montréal (Québec): Institut de recherche Robert-Sauvé en santé et en sécurité du travail, 2021. 86 p. [Consulta 13.10.2021]. ISBN 978-2-89797-142-7.
Construcció | Màquines i ferramentes | Seguretat en el treball

INVASSAT A LES XARXES

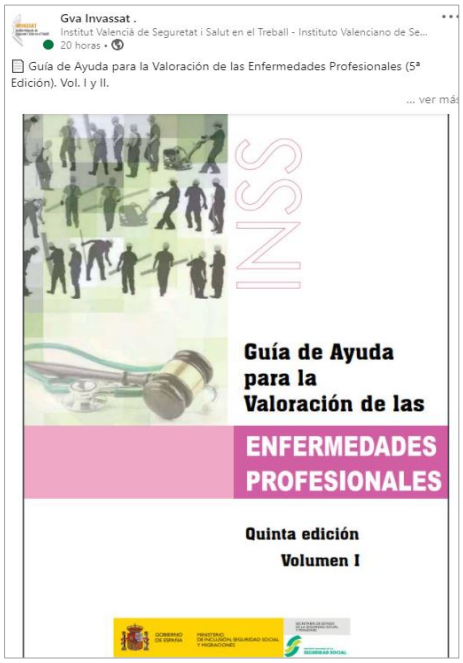

ESPAI COVID-19

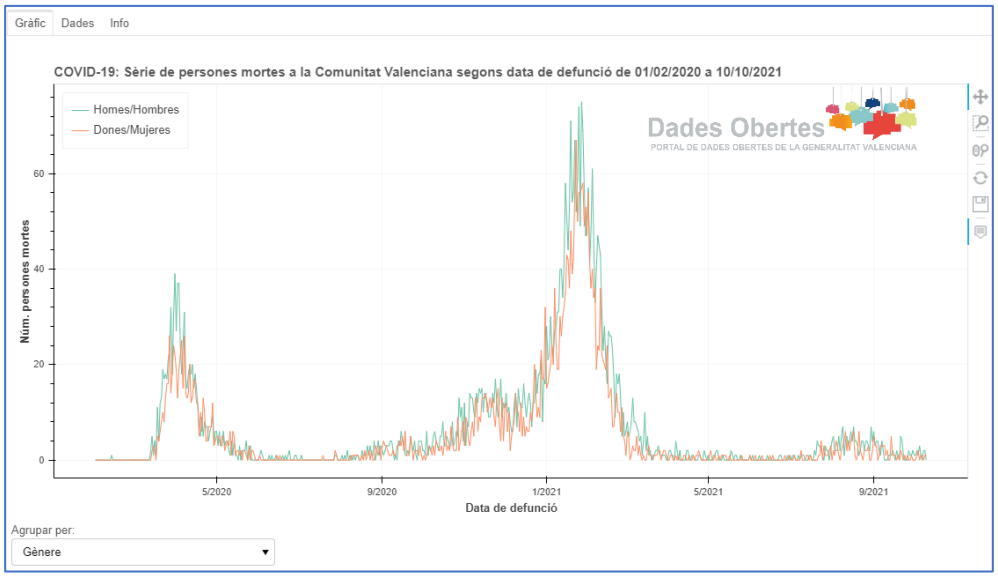

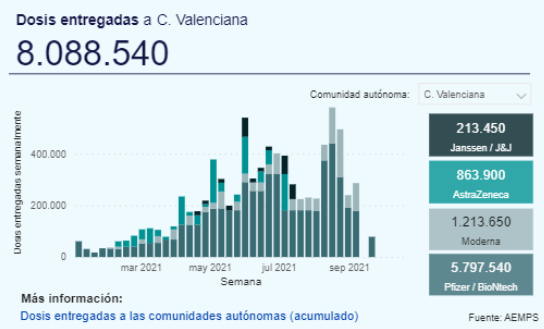

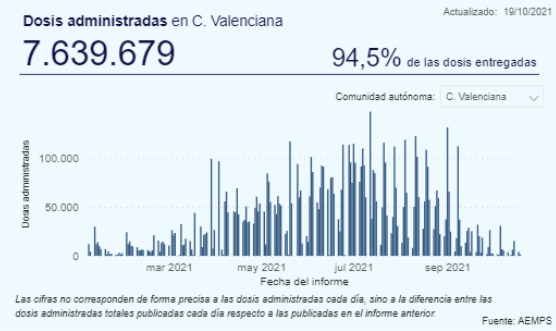

Tabla 1. Casos de COVID-19 confirmados totales, diagnosticados el día previo y diagnosticados o con fecha de inicio de síntomas en los últimos 14 y 7 días a 19.10.2021

CCAA	Casos totales	Casos diagnosticados el día previo	Casos diagnosticados en los últimos 14 días		Casos diagnosticados en los últimos 7 días		Casos diagnosticados con fecha de inicio de síntomas en los últimos 14d.		Casos diagnosticados con fecha de inicio de síntomas en los últimos 7d.	
			Nº	IA*	Nº	IA*	Nº	IA*	Nº	IA*
Andalucía	805.660	27	2.480	29,30	1.119	13,22	702	8,29	165	1,95
Aragón	162.039	87	717	53,93	367	27,61	339	25,50	131	9,85
Asturias	71.130	9	208	20,42	106	10,40	36	3,53	15	1,47
Baleares	100.155	31	629	53,69	299	25,52	489	41,74	177	15,11
Canarias	96.286	61	753	34,61	363	16,68	413	18,98	177	8,13
Cantabria	46.592	12	288	49,41	115	19,73	142	24,36	56	9,61
Castilla La Mancha	239.552	0	765	37,40	312	15,26	400	19,56	107	5,23
Castilla y León	300.449	87	896	37,41	451	18,83	446	18,62	197	8,23
Cataluña	925.371	202	4.851	62,35	2.208	28,38	1.738	22,34	584	7,51
Ceuta	7.578	0	15	17,81	8	9,50	10	11,88	1	1,19
C. Valenciana	512.809	32	1.837	36,32	948	18,74	1.125	22,24	394	7,79
Extremadura	103.012	27	399	37,50	180	16,92	183	17,20	74	6,95
Galicia	187.100	14	384	14,21	170	6,29	205	7,59	78	2,89
Madrid	895.400	277	3.043	44,88	1.407	20,75	1.657	24,44	531	7,83
Melilla	11.050	3	31	35,60	7	8,04	15	17,23	3	3,45
Murcia	141.821	46	781	51,68	412	27,26	457	30,24	174	11,51
Navarra	82.968	37	352	53,24	197	29,79	244	36,90	109	16,49
País Vasco	262.207	99	1.366	61,52	745	33,55	23	1,04	2	0,09
La Rioja	39.588	6	89	27,82	43	13,44	51	15,94	19	5,94
ESPAÑA	**4.990.767**	**1.057**	**19.884**	**41,90**	**9.457**	**19,93**	**8.675**	**18,28**	**2.994**	**6,31**

** IA: Incidencia acumulada (casos diagnosticados/100.000 habitantes). Se utiliza como denominador para el cálculo de la IA las cifras oficiales de población del INE del padrón municipal a 01.01.2020*

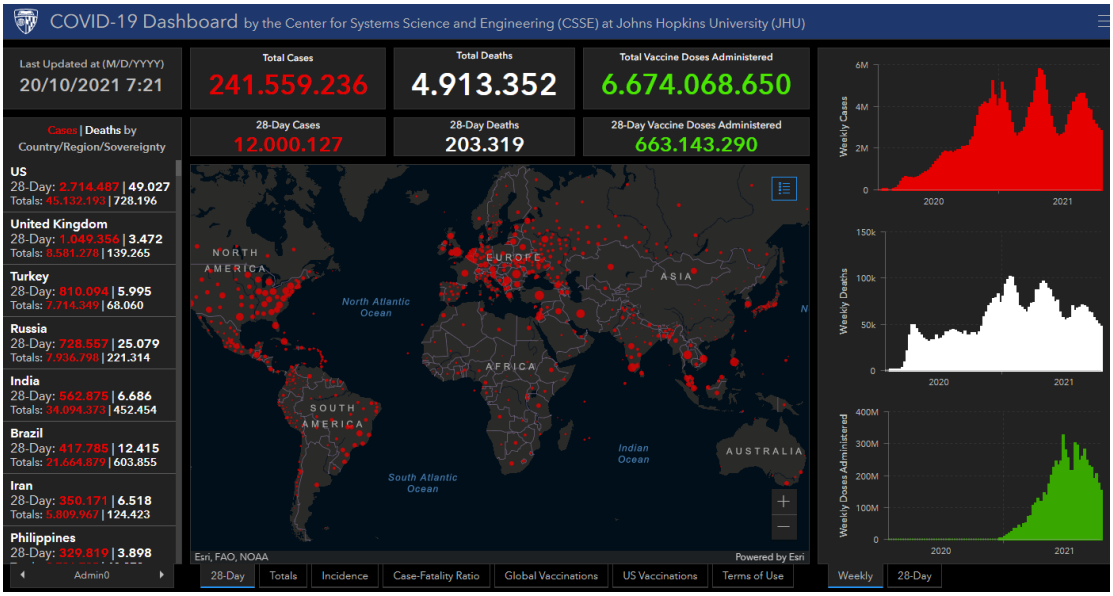
COVID-19 Dashboard by the Center for Systems Science and Engineering (CSSE) at Johns Hopkins University (JHU)
Last Updated at (M/D/YYYY)
20/10/2021 7:21
Total Cases
241.559.236
Total Deaths
4.913.352
Total Vaccine Doses Administered
6.674.068.650
28-Day Cases
12.000.127
28-Day Deaths
203.319
28-Day Vaccine Doses Administered
663.143.290
Cases | Deaths by Country/Region/Sovereignty
US
28-Day: 2.714.487 | 49.027
Totals: 45.132.193 | 728.196
United Kingdom
28-Day: 1.049.356 | 3.472
Totals: 8.581.278 | 139.265
Turkey
28-Day: 810.094 | 5.995
Totals: 7.714.349 | 68.060
Russia
28-Day: 728.557 | 25.079
Totals: 7.936.798 | 221.314
India
28-Day: 562.875 | 6.686
Totals: 34.094.373 | 452.454
Brazil
28-Day: 417.785 | 12.415
Totals: 21.664.879 | 603.855
Iran
28-Day: 350.171 | 6.518
Totals: 5.809.967 | 124.423
Philippines
28-Day: 329.819 | 3.898
Admin0
NORTH AMERICA
EUROPE
ASIA
AFRICA
SOUTH AMERICA
AUSTRALIA
North Atlantic Ocean
South Atlantic Ocean
Indian Ocean
Esri, FAO, NOAA
Powered by Esri
Weekly Cases
Weekly Deaths
Weekly Doses Administered
2020
2021
28-Day
Totals
Incidence
Case-Fatality Ratio
Global Vaccinations
US Vaccinations
Terms of Use
Weekly
28-Day

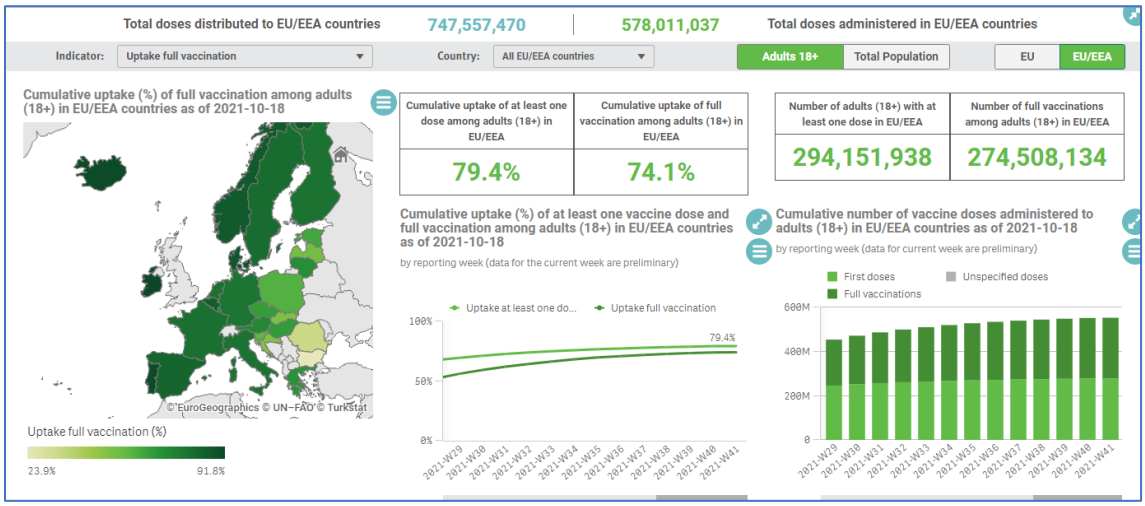
Total doses distributed to EU/EEA countries
747,557,470
578,011,037
Total doses administered in EU/EEA countries
Indicator:
Uptake full vaccination
Country:
All EU/EEA countries
Adults 18+
Total Population
EU
EU/EEA
Cumulative uptake (%) of full vaccination among adults (18+) in EU/EEA countries as of 2021-10-18
Cumulative uptake of at least one dose among adults (18+) in EU/EEA
79.4%
Cumulative uptake of full vaccination among adults (18+) in EU/EEA
74.1%
Number of adults (18+) with at least one dose in EU/EEA
294,151,938
Number of full vaccinations among adults (18+) in EU/EEA
274,508,134
Cumulative uptake (%) of at least one vaccine dose and full vaccination among adults (18+) in EU/EEA countries as of 2021-10-18
by reporting week (data for the current week are preliminary)
Uptake at least one do...
Uptake full vaccination
79.4%
Cumulative number of vaccine doses administered to adults (18+) in EU/EEA countries as of 2021-10-18
by reporting week (data for current week are preliminary)
First doses
Unspecified doses
Full vaccinations
©EuroGeographics © UN–FAO © Turkstat
Uptake full vaccination (%)
23.9%
91.8%

EINES PER A UN TREBALL EFICIENT

Recursos per a editar els teus documents tècnics és una selecció d'eines que t'ajudaran en la preparació i edició de documents de treball. Criteris lingüístics i gramaticals, llenguatge inclusiu, diccionaris, glossaris especialitzats, normes per a referenciar documents, bancs d'imatges, icones o sons d'ús lliure, eines per a crear infografies... Per a accedir fes clic en aquesta adreça

https://gvaes.sharepoint.com/sites/GU15604/SitePages/Recursos-para-editar-tus-documentos.aspx

i sol·licita l'autorització d'accés que, com més prompte millor, tramitarem. Confiem que aquest servei et siga d'utilitat. Moltes gràcies.

Segueix-nos en...

INVASSAT – Facebook – Twitter – Linkedin – SlideShare