CENTRE DE DOCUMENTACIÓ DE L'INVASSAT

RECULL D'ACTUALITAT EN SEGURETAT I SALUT LABORAL

GENERALITAT VALENCIANA

INVASSAT
Institut Valencià de Seguretat i Salut en el Treball

Dimecres 13 d'octubre de 2021

ACTUALITAT PREVENCIONISTA 2
AGENDA PREVENCIONISTA 5
ALS MITJANS 7
NOVETATS LEGALS 14
DOGV 14
BOE 14
DOUE 15
NOVETATS AENOR – NORMES UNE 16
NOVETATS INVASSAT 17
NOVETATS OIT 18
NOVETATS EU-OSHA 19
NOVETATS INSST 20
ÚLTIMES INCORPORACIONS A LA BIBLIOTECA DIGITAL DE PRL 21
INVASSAT A LES XARXES 22
ESPAI COVID-19 23
EINES PER A UN TREBALL EFICIENT 25

ACTUALITAT PREVENCIONISTA

NOU

ISSN: 1831-9343

European Agency for Safety and Health at Work

Home-based teleworking and preventive occupational safety and health measures in European workplaces: evidence from ESENER-3

European Risk Observatory

Report

European Agency for Safety and Health at Work

Safety and health at work is everyone's concern. It's good for you. It's good for business.

Contents

1 Introduction ... 5
2 Definitions and recent literature ... 7
2.1 Classification of home-based teleworking ... 7
2.2 Home-based teleworking before the COVID-19 crisis ... 7
2.3 Home-based teleworking and the COVID-19 pandemic ... 8
3 Recent teleworking trends in Europe ... 10
3.1 Employees working from home: 2010-2019 ... 11
3.2 The effects of the 2020 COVID-19 crisis on home-based work ... 12
4 Teleworking in the European Working Conditions Survey ... 14
4.1 Teleworkers' main characteristics ... 15
4.2 Working conditions of teleworkers ... 18
4.3 Comparing teleworkers and non-teleworkers ... 21
5 Evidence on teleworking from the European Survey of Enterprises on New and Emerging Risks 26
5.1 Establishments with teleworking in place ... 26
5.2 Risk awareness and teleworking ... 28
5.3 Teleworking and preventive OSH measures ... 32
5.4 Statistical modelling analysis ... 35
5.4.1 Model 1: the effect of 'regular breaks' ... 37
5.4.2 Model 2: the effect of 'ergonomic equipment' ... 39
6 Conclusions ... 42
References ... 44
Annex 1: Data from the European Union Labour Force Survey ... 48
Annex 2: Data from the European Working Conditions Survey 2015 ... 49
Annex 3: Data from the European Survey of Enterprises on New and Emerging Risks 2019 ... 53
Annex 4: Models and estimation procedure ... 54

CUESTIONARIOS

RUIDO: EVALUACIÓN Y ACONDICIONAMIENTO ERGONÓMICO

ÍNDICE

PRESENTACIÓN 4
I. INTRODUCCIÓN 7
II. INDICACIONES PARA LA APLICACIÓN DEL CUESTIONARIO 9
III. CUESTIONARIO SOBRE CONFORT ACÚSTICO 12
A: IDENTIFICACIÓN DE EFECTOS SOBRE LA PERSONA TRABAJADORA 12
1. MOLESTIAS 12
2. PERTURBACIÓN DE LA CONCENTRACIÓN 13
3. INTERFERENCIA EN LA COMUNICACIÓN VERBAL 13
B: FACTORES DE RIESGO 14
4. CARACTERÍSTICAS DE LAS TAREAS REALIZADAS 14
5. CARACTERÍSTICAS DEL RUIDO 16
6. FUENTES DE RUIDO 17
6.1 Ruido exterior 17
6.2 Ruido procedente de personas 18
6.3 Ruido de las instalaciones 18
6.4 Ruido de los equipos de trabajo 19
6.5 Mantenimiento 19
IV. MEDIDAS DE PREVENCIÓN Y CONTROL 20
A: IDENTIFICACIÓN DE EFECTOS SOBRE LA PERSONA TRABAJADORA 20
1. MOLESTIAS 21
2. PERTURBACIÓN DE LA CONCENTRACIÓN 21
3. INTERFERENCIA EN LA COMUNICACIÓN VERBAL 21
B: FACTORES DE RIESGO 21
4. CARACTERÍSTICAS DE LAS TAREAS REALIZADAS 22
5. CARACTERÍSTICAS DEL RUIDO 22
6. FUENTES DE RUIDO 23
6.1 Ruido exterior 23
6.2 Ruido de personas 23
6.3 Ruido de las instalaciones 24
6.4 Ruido de los equipos de trabajo 25
6.5 Mantenimiento 26
V. DISPOSICIONES LEGALES Y NORMAS TÉCNICAS CON REFERENCIA A RUIDO 27
BIBLIOGRAFÍA 34
LEGISLACIÓN 36
NORMAS 37
ANEXO I
MEDICIÓN DEL RUIDO 38
ANEXO II
ADQUISICIÓN DE MAQUINARIA 40
ANEXO III
MÚSICA AMBIENTAL EN EL TRABAJO 41

RECORDA

AÑO 2021

GOBIERNO DE ESPAÑA · MINISTERIO DE TRABAJO Y ECONOMÍA SOCIAL · insst Instituto Nacional de Seguridad y Salud en el Trabajo · NTP Notas Técnicas de Prevención · 1.157

Sierra circular de mesa para obras (I). Elementos de seguridad

Scie circulaire à table de chantier. Sécurité.
Circular saw for construction. Safety

Autor:

Instituto Nacional de Seguridad y Salud en el Trabajo (INSST), O.A., M.P.

Elaborado por:

José Mª Tamborero del Pino
CENTRO NACIONAL DE CONDICIONES DE TRABAJO

Javier Pla Figueroa
CENTRO NACIONAL DE CONDICIONES DE TRABAJO

Esta NTP (que sustituye a la NTP 96) describe las condiciones de seguridad en la utilización de las sierras circulares de mesa para obras de uso en el sector de la Construcción. Se realiza una descripción del equipo de trabajo y se indican sus principales elementos de seguridad.

AÑO 2021

GOBIERNO DE ESPAÑA · MINISTERIO DE TRABAJO Y ECONOMÍA SOCIAL · insst Instituto Nacional de Seguridad y Salud en el Trabajo · NTP Notas Técnicas de Prevención · 1.158

Sierra circular de mesa para obras (II). Principales riesgos laborales y medidas preventivas

Scie circulaire à table pour chantiers(II). Risques professionnels et mesures préventives
Circular table saw for construction (II). Occupational risks and risk management measures.

Autor:

Instituto Nacional de Seguridad y Salud en el Trabajo (INSST), O.A., M.P.

Elaborado por:

José María Tamborero del Pino
CENTRO NACIONAL DE CONDICIONES DE TRABAJO

Javier Pla Figueroa
CENTRO NACIONAL DE CONDICIONES DE TRABAJO

Esta NTP (que sustituye a la NTP 96) es continuación de la NTP 1158: Sierra circular de mesa para obras (1). Elementos de seguridad. Concretamente, describe los principales riesgos vinculados al uso de sierras circulares de mesa para obras y las medidas preventivas a adoptar para su control.

AGENDA PREVENCIONISTA

NOU

GOBIERNO DE ESPAÑA · MINISTERIO DE TRABAJO Y ECONOMÍA SOCIAL · insst

Organizado por la Red Española de Seguridad y Salud en el Trabajo, con la colaboración del INSST, las Organizaciones Sindicales y Empresariales y Comunidades Autónomas:

CEPYME · UGT · ELA · CIG · CCOO

JORNADA TÉCNICA

SEMANA EUROPEA PARA LA SEGURIDAD Y LA SALUD EN EL TRABAJO

Trabajos saludables:
RELAJEMOS LAS CARGAS

2021

Madrid, 21 de octubre de 2021

Instituto Nacional

Lugar de celebración: Jornada Técnica virtual. Inscripc
https://forms.gle/zuggjAMf9h5PJNRf9

PROGRAMA

10:00 Presentación de la Jornada Técnica

D. Joaquín Pérez Rey
Secretario de Estado de Empleo y Economía Social del Ministerio de Trabajo y Economía Social (MITES)

D. Carlos Arranz Cordero
Director del Instituto Nacional de Seguridad y Salud en el Trabajo (INSST), O.A., M.P.

10:15 LOS TRASTORNOS MUSCULOESQUELÉTICOS (TME): UNA TENDENCIA CRECIENTE

Moderador:
D. Ángel Carreira Cabarcos
Experto en comunicación

TRABAJO LÍQUIDO EN ESPAÑA SITUACIÓN PRE Y POST COVID-19

D. Fermín Torrano Montalvo
Director académico del Máster Universitario en Prevención de Riesgos Laborales de la Universidad Internacional de La Rioja (UNIR)

TELETRABAJO: ¡VAMOS A HACERLO BIEN!

Dª. Silvia Termenón Cuadrado
Coordinadora del Grupo de teletrabajo del INSST. Centro Nacional de Verificación de Maquinaria del INSST

SEDENTARISMO CÓMO FACTOR DE RIESGO EMERGENTE PARA LA SALUD

Dª. Teresa Álvarez Bayona
Jefa de Unidad Técnica de Ergonomía del Centro Nacional de Nuevas Tecnologías del INSST

RIESGOS ERGONÓMICOS EN EL SECTOR AGROALIMENTARIO

D. Ángel Martínez García
Responsable de Ergonomía y Psicosociología del Instituto de Seguridad y Salud Laboral de la Región de Murcia (ISSL)

11:00 VISIÓN DE LOS INTERLOCUTORES SOCIALES

Moderador:
D. Carlos Arranz Cordero
Director del INSST

Dª. Vania Vega Infiesta
Representante de CCOO

Dª. Helena Morales de Labra
Representante de CEOE

D. Miguel Canales Gutiérrez
Representante de CEPYME

Dª. Ana García de la Torre
Representante de UGT

11:35 Clausura de la Jornada Técnica

GOBIERNO DE ESPAÑA · MINISTERIO DE TRABAJO Y ECONOMÍA SOCIAL · insst

JORNADA TÉCNICA

¿QUÉ ES QUÉ?

SELECCIÓN Y USO DE MASCARILLAS

La declaración de pandemia debida al coronavirus SARS-CoV-2, que ha generalizado el uso de mascarillas entre la población, ha puesto de manifiesto no sólo el desconocimiento acerca del correcto uso, sino que también ha dado lugar a la aparición de una diversidad de productos en el mercado, originando confusión entre la población usuaria.

La selección adecuada y el correcto uso son indispensables para evitar o disminuir las consecuencias derivadas de la exposición a agentes químicos y biológicos, ya sea en el ámbito laboral o el privado.

Esta Jornada Técnica se presenta como una oportunidad para aclarar los distintos aspectos referidos a cada tipo de mascarilla.

Sevilla, 20 de octubre de 2021

RECORDA

GOBIERNO DE ESPAÑA · MINISTERIO DE TRABAJO Y ECONOMÍA SOCIAL · insst

JORNADA TÉCNICA

ENCUENTRO

SECTOR AGRARIO

TRABAJADORES TEMPORALES

El Sector Agrario representa uno de los sectores con mayores índices de siniestralidad y tiene la singularidad de que en el desarrollo de la actividad hay un alto porcentaje de trabajadores temporales. Mientras que en el total de actividades el porcentaje de contratos temporales es de un 25% aproximadamente, en la actividad de agricultura es superior al 70%. Esta temporalidad dificulta en gran medida la aplicación correcta de la Ley de Prevención de Riesgos Laborales. Un caso particular es el de los trabajadores transnacionales, posiblemente el grupo más vulnerable dentro de los trabajadores temporales del campo, como se puso especialmente de manifiesto durante la crisis generada por el COVID-19. Durante ese periodo, en el que las actividades agroalimentarias se reconocieron como actividades esenciales con el fin de garantizar el suministro de alimentos para la población, se hicieron visibles muchos de los problemas existentes en estos grupos en relación con los derechos básicos de estos trabajadores.

Sevilla, 14 de octubre de 2021

GOBIERNO DE ESPAÑA · MINISTERIO DE TRABAJO Y ECONOMÍA SOCIAL · insst

JORNADA TÉCNICA

EXPOSICIÓN LABORAL A

MEDICAMENTOS PELIGROSOS

Aunque el efecto carcinógeno de algunos medicamentos es conocido desde los años 70, sin embargo, las medidas preventivas adoptadas no han conseguido eliminar la exposición de las personas trabajadoras que los manipulan. Esta exposición se puede producir tanto directamente (como resultado de su preparación, administración o eliminación) como indirectamente (en actividades de limpieza, transporte, etc., así como en el cuidado personal de pacientes en tratamiento). En esta Jornada Técnica se comentarán diferentes aspectos relacionados con la exposición a los medicamentos peligrosos, desde el marco legislativo actual a las propuestas de cambio que se están evaluando por parte de la Comisión Europea, así como las principales medidas para la gestión de este riesgo.

Barcelona, 14 de octubre de 2021

Instituto Nacional de Seguridad y Salud en el Trabajo (INSST), O.A., M.P.
Centro Nacional de Condiciones de Trabajo (CNCT)

RECORDA

II Jornadas Internacionales de PRL

"Teletrabajo: Aplicación, problemáticas y casos de éxito"

JUEVES, 14 OCTUBRE
18:00 (UTC+2)

ONLINE

JAVIER ESTEBAN
DIRECTOR DE RRHH EN FAURECIA DE USA Y MÉXICO

JOSÉ MANUEL BERNÁ
DIRECTOR DE MARKETING Y DE IT EN VYGON

NADIA FERNANDES
DIRECTORA DEL CENTRO COMERCIAL BONAIRE

JAVIER MOLINA
ABOGADO ESPECIALISTA EN RELACIONES LABORALES Y SOCIO DE CUATRECASAS

MODERA: DAVID BLAY
CONSULTOR EN TELETRABAJO Y ASESOR EN COMUNICACIÓN

viu Universidad Internacional de Valencia

La emisión comenzará en 8 días
14 de octubre 18:00

Añadir recordatorio

ALS MITJANS

La base de dades Sibil·la, gestionada pel centre de documentació de Presidència de la Generalitat, dona accés a més de 800.000 documents periodístics publicats amb posterioritat a 1992. Relacionats, fonamentalment, amb la Generalitat i la societat valenciana. També sobre el COVID-19. Aquest recurs només és accessible des de la xarxa corporativa de la Generalitat o des de llocs que accedisquen remotament a ella. Fes clic ací per a entrar en la informació relativa a COVID-19

Seis personas murieron por accidente laboral en septiembre en la región

Seis trabajadores han muerto por accidente laboral en septiembre en la Comunidad de Madrid, cinco de ellos durante la jornada de trabajo y uno 'in itinere', según los datos hechos públicos por el Instituto Nacional de Seguridad y salud en el Trabajo (INSST). Atendiendo a la forma de fallecimiento, cuatro fueron patologías no traumáticas (derrames cerebrales, infartos, etc.) y uno un golpe con un objeto. En cuanto al sector, dos accidentes laborales mortales se produjeron en construcción y tres en servicios. Pese a estas cifras, la Comunidad de Madrid ha presentado el índice de siniestralidad laboral (número de accidentes de trabajo por cada 100.000 trabajadores afiliados) más bajo de todas las comunidades autónomas. Según los últimos datos publicados por el Instituto Nacional de Seguridad y Salud en el Trabajo correspondientes al periodo entre agosto de 2020 y julio de 2021, esta cifra es un 20,66% menor en la región que a nivel nacional.

https://www.madridactual.es/7792812-madrid-seis-personas-murieron-por-accidente-laboral-en-septiembre-en-la-region

CSIF considera que el protocolo de la Junta contra el acoso no funciona

Castilla-La Mancha. La Central Sindical Independiente y de Funcionarios (CSIF) considera que el protocolo para la prevención, identificación y actuación frente al acoso en el lugar de trabajo que está desarrollando la Junta de Comunidades es ineficaz al no garantizar la imparcialidad del proceso de denuncia de casos. Para CSIF, la propuesta de la Administración regional presentada en las diferentes reuniones del Comité Regional de Prevención de Riesgos Laborales, la última de ellas el pasado viernes, no garantiza la correcta evaluación en materia de situaciones de acoso, ya que se basa en una metodología difusa y sin rigor científico. El responsable de Prevención de Riesgos Laborales de CSIF Castilla-La Mancha, Carmelo Gómez, señala que “la recogida de información la lleva a cabo un secretario con el objetivo de determinar si se aprecian o no indicios de situaciones de acoso, lo que de manera muy peligrosa puede provocar que muchos casos se cierren en falso por falta de objetividad”. CSIF ha recordado al Gobierno regional que el acoso es una falta muy grave, tal y como establece la legislación vigente, y por ello el protocolo debe definir una metodología técnica y específica de evaluación de acoso psicológico y debe realizarse de forma preceptiva por los miembros del Servicio de Prevención de Riesgos Laborales, además de llevar a cabo una vigilancia de la salud, procedimiento que no recoge el protocolo.

https://www.ondacero.es/emisoras/castilla-la-mancha/albacete/noticias/csif-considera-que-protocolo-junta-acoso-funciona_20211011616429208 70bd50001106833.html

¿Cómo debería ser la actividad laboral en La Palma para evitar los riesgos del volcán?

El escenario en la isla de La Palma generado por la erupción del volcán ha obligado a trasladar equipos de emergencia de todas las áreas para gestionar la situación y minimizar al máximo los riesgos asociados. Si pensamos en las diferentes actividades laborales que tenían y tienen lugar en la isla, nos preguntamos: ¿cómo se debe trabajar para evitar los riesgos?. Pensamos en actividades de agricultura, turismo, industria, ganadería, pesca, administración, servicios, educación, deportivas, religiosas, científicas, emergencias, transporte, etc. Para que las decisiones que se adopten sean las más adecuadas es conveniente apuntar próximos al origen del riesgo. Por eso, expondremos los principios atemporales de la prevención de riesgos laborales desde la organización y la gestión. Estos principios deberán inspirar las líneas de acción a nivel estratégico, táctico y operativo. Así afectará a la toma de decisiones de las personas: trabajadoras, empresarias y de administración.

https://es.noticias.yahoo.com/deber%C3%ADa-ser-actividad-laboral-palma-214033780.html

Bélgica estudia la semana laboral de cuatro días, pero con nueve horas y media por jornada

El Gobierno belga está estudiando introducir la semana laboral de cuatro días sin reducción del tiempo de trabajo, lo que permitiría librar un día más pero alargaría las jornadas laborales a nueve horas y media, una propuesta que ha sido recibida con poco entusiasmo y muchas dudas por los agentes sociales. La medida ha sido planteada por el partido liberal neerlandófono Open-VLD dentro de un catálogo de propuestas para la reforma laboral que prevé acometer el Ejecutivo belga y será debatida en las negociaciones del presupuesto para 2022 en la coalición de siete partidos de la que forman parte también socialistas, democristianos y verdes. De momento, la propuesta de la formación del primer ministro, Alexander de Croo, no genera consenso ni en el seno del Gobierno ni entre la patronal y los sindicatos, con quien tendrán que negociarla si finalmente sale adelante. Sus defensores, como los liberales francófonos del MR, argumentan que permitiría una mejor conciliación de la vida profesional y laboral al dejar un día más libre, reduciría el riesgo de problemas mentales asociados al trabajo como el "burn out" o síndrome de agotamiento y sería positiva para el medio ambiente al reducir los desplazamientos al trabajo.

https://www.publico.es/economia/belgica-estudia-semana-laboral-cuatro-dias-nueve-horas-media-jornada.html

La OIT introduce el primer código de conducta laboral para el textil

La Organización Internacional del Trabajo (OIT) implementa las primeras recomendaciones laborales de salud y seguridad de la industria textil a escala internacional. La institución ha introducido un código de buenas prácticas que se aplicarán a la industria de la confección textil, del cuero y del calzado. Estas recomendaciones darán mayor importancia a los países en desarrollo y a las economías emergentes, tal y como señala la OIT. Las medidas adoptadas afectarán a más de sesenta millones de trabajadores a escala internacional, y se han redactado en base a las normas internacionales del trabajo y otras directrices sectoriales, con la intención de reducir y controlar los mayores riesgos a los que se enfrentan los trabajadores del sector, aunque se trata de recomendaciones y no de obligaciones legales. “La adopción de este repertorio de recomendaciones prácticas de la OIT constituye un hito en las industrias del textil, el vestido, el cuero y el calzado”, declaró Jukka Takala, presidente de la reunión de expertos que se unió para adoptar el código de recomendaciones.

https://www.modaes.es/entorno/la-oit-introduce-el-primer-codigo-de-conducta-laboral-para-el-textil.html

La OMS define la Covid persistente y abre la puerta a mejorar su diagnóstico y tratarlo adecuadamente

La Organización Mundial de la Salud (OMS) ha enunciado este lunes la primera definición oficial de la "Covid persistente", una dolencia que suele aparecer pocos meses después del contagio y que hasta ahora no tenía una caracterización concreta, pero tampoco había explicaciones médicas alternativas a la fatiga, la dificultad para respirar o la disfunción cognitiva que se prolongaban mucho más tiempo después de superar la infección. Poniéndole nombre, se abre la puerta a que la Covid persistente sea investigada y tenga un diagnóstico y un tratamiento adecuados, los fines para los que, en España, el Instituto de Salud Carlos III también está investigando sobre la materia. Según la OMS, la Covid persistente "se produce en individuos con antecedentes de infección probable o confirmada por el SARS-CoV-2 y no pueden explicarse por un diagnóstico alternativo". Los síntomas más comunes son "la fatiga, la dificultad para respirar y la disfunción cognitiva", aunque también se pueden dar otros que repercuten en el funcionamiento cotidiano del enfermo.

https://www.20minutos.es/noticia/4851900/0/oms-define-covid-persistente-abre-puerta-mejorar-diagnostico-tratarlo-adecuadamente/?autoref=true

Consejos de seguridad para el trabajo

El tema sobre seguridad y riesgos laborales es tan amplio como la cantidad de labores que puedan realizarse en cualquier recinto laboral, por ello, es tan necesario aportar Consejos de seguridad para el trabajo, a fin de evitarlos. Algunos aspectos específicos que deben ser tratados inherentes a este temática es la seguridad y salud en el trabajo, ya que cada día son más las enfermedades de tipo ocupacional, representando mayores gastos por parte de la empresa contratante. Las charlas de seguridad han de ser abordadas desde el inicio de la contratación, pudiendo prever al trabajador de las herramientas necesarias para el adecuado ejecute de sus funciones. Aprendamos mucho más sobre este interesante tema a continuación. ¿Qué es la Seguridad industrial?. Se refiere al conjunto de actividades tendientes a prevenir de posibles riesgos dentro de las instalaciones de una industria. Ahora bien, para ello, se deben tener diseñar normas obligatorias, las cuales deberán darse a conocer a las personas que ejecutarán las funciones. El objetivo central de la seguridad industrial es poder minimizar las acciones de riesgos laborales, de forma que pueda evitar llegar a situaciones de riesgos laboral.

https://xornalgalicia.com/actualidad/comunicados/17609-consejos-de-seguridad-para-el-trabajo

El sindicato Ustea denuncia en Inspección de trabajo el "lamentable" estado de los colegios de Sevilla

El sindicato Ustea en la provincia de Sevilla ha alertado este lunes del estado que presentan varios edificios de centros públicos de educación, una situación que hace que "el alumnado y el profesorado estén expuestos a diario a riesgos de salud". En un comunicado remitido a Europa Press, responsables del sindicato Ustea en la provincia de Sevilla han avisado de "grietas y estructuras de amianto, que no son tolerables. No hay ninguna excusa para el estado tan lamentable en el que están estos edificios". En su radiografía de los centros escolares de la provincia, Ustea ha llamado la atención sobre el Instituto de Enseñanza Secundaria (IES) 'Burguillos', en la localidad del mismo nombre, donde los desperfectos "son de tal magnitud que

han obligado a clausurar varias aulas" y a usar la biblioteca o el laboratorio como aulas. "Se pierden espacios que tendrían que estar disponibles y no van a poder utilizarse, con el consiguiente perjuicio para la educación. Este instituto lleva esperando una reparación desde 2018", ha recordado Ustea. En el colegio 'Bernardo Barco' de La Campana, las grietas, de "gran tamaño y anchura", han provocado también el cierre de hasta siete aulas y otras dependencias.

https://www.europapress.es/andalucia/sevilla-00357/noticia-sindicato-ustea-denuncia-inspeccion-trabajo-lamentable-estado-colegios-sevilla-20211011132932.html

Trucos y consejos para disminuir el estrés laboral

El estrés es una reacción muy común en el ser humano. Cuando te estresas, tu cuerpo se pone en alerta, como si se enfrentase a algún peligro, por lo que en pequeñas cantidades o en momentos puntuales puede llegar a ser beneficioso –mejora tu rendimiento y concentración–, pero si el estrés se prolonga en el tiempo, puede ocasionar problemas de salud tanto físicos y mentales. Cómo superar el estrés. A continuación, vamos a ver una serie de consejos para combatir el estrés. Consulta con un especialista. Del mismo modo que acudes al hospital para tratar determinadas enfermedades, es recomendable que te pongas en manos de un especialista cuando el estrés sea persistente. Muchos de estos especialistas funcionan de forma independiente, pero si cuentas con un seguro de salud como el de Vivaz solo tendrás que consultar el cuadro médico y ponerte en contacto con un profesional, que te estudiará, realizará un diagnóstico y con el que podrás tratarte. Localiza la fuente de estrés y elimínala. Lo más sencillo es identificar la causa que te provoca el estrés. Si sabes cuál es la razón por la que surge, solo tienes que acabar con ella; no obstante, hay ocasiones en la que esto no es posible. En cualquier caso, reestructura el trabajo, aprende a delegar y habla con tus superiores para hacer un trabajo más eficiente y mejor organizado. Y, por supuesto, respeta los horarios.

https://www.murcia.com/empresas/noticias/2021/10/08-trucos-y-consejos-para-disminuir-el-estres-laboral.asp

“Ahora sueño con los muertos”: la pandemia (y la precariedad) sigue pesando en las residencias

Nunca llegará a conocerse el impacto real de la pandemia por covid en las residencias de mayores y otros centros institucionalizados en España. Se sabe que fueron el lugar donde golpeó con más fuerza la primera ola, se sabe que entre esas paredes se vivieron atrocidades, que muchas personas fallecieron esperando a que las recogiera una ambulancia, que se les encerró para tratar de frenar la epidemia, que las trabajadoras pedían auxilio, desesperadas, desprotegidas y agotadas. Según los últimos datos que publican los Ministerios de Derechos Sociales, Sanidad y Ciencia e Innovación, más de 30.700 personas que vivían en residencias de ancianos han muerto con covid o síntomas compatibles desde el inicio de la pandemia o, lo que es lo mismo, uno de cada diez residentes de estos centros en toda España. El inicio de la campaña de vacunación, en enero de 2021, marcó un antes y un después en esta serie, frenando en seco los casos durante meses. Pero la huella del covid sigue presente en esos centros, y se observa tanto en los residentes como en las trabajadoras que velan por ellos, de por sí bastante precarizadas antes incluso de que comenzara esta crisis.

https://www.huffingtonpost.es/entry/residencias-pandemia-coronavirus-trabajadoras-precarias_es_615f4a8ee4b059cb852edfa2

CCOO denunciará a la Junta por una "deasastrosa" campaña de incendios

Zamora. Desde CCOO manifiestan que "prácticamente ninguno de los 18 puestos de vigilancia de Incendios Forestales cumple la normativa exigible en materia de Seguridad y Salud Laboral, pero CCOO viene a denunciar que en alguno de ellos las condiciones de trabajo vienen a ser directamente insoportables, en casetas antiguas, situadas a 25 m de altura, mal aisladas, pequeñas, soportan jornadas de 10 horas que se prolongan hasta las 5 de la mañana, muchos días con temperaturas bajo y sin ningún tipo de sistema de calefacción." También denuncian que "son pocas, menos de la mitad las 14 dotaciones de camiones autobomba (bomberos forestales), las que cuentan con condiciones adecuadas en sus centros de trabajo, la falta de aseos, agua caliente, duchas o calefacción, o incluso de un simple lugar donde estar, son condiciones que frecuentemente tienen que soportar los trabajadores de estos camiones, junto con la situación de interinidad de la mitad de ellos que se uno a unos contratos que nunca superan los 9 meses al año, en el mejor de los casos; una precariedad inaceptable para CCOO."

https://interbenavente.es/art/45428/ccoo-denunciara-a-la-junta-por-una-deasastrosa-campana-de-incendios

La mitad de las empresas españolas han implantado políticas de sostenibilidad

Las empresas españolas están comprometidas con la promoción de la salud alimentaria-nutricional y estilos de vida de sus trabajadores, aunque con margen de mejora y retos importantes. Por ejemplo, más del 50% de las compañías han implantado políticas de sostenibilidad, que incluyen reducir desperdicios en el comedor y uso de plásticos. Es uno de los datos que recoge el estudio 'Programas de alimentación y estilos de vida en las empresas españolas', presentado recientemente por la Universidad CEU San Pablo y la Fundación Mapfre. Según se recoge también en el informe, un 66% de las empresas ofertan a sus trabajadores algún tipo de formación sobre hábitos alimentarios saludables. Estos cursos suelen ser de carácter voluntario (47%) y la participación media es de un 44% de los trabajadores. El análisis se ha elaborado desde el Área de Nutrición y Bromatología de la Universidad CEU San Pablo y ha sido coordinado por el catedrático Gregorio Varela Moreiras, junto a las profesoras María Achón, Elena Alonso Aperte, Alejandra Carretero y Ángela García y ha contado con la colaboración de Mi Empresa Es Saludable.

https://www.diariosigloxxi.com/texto-s/mostrar/427992/mitad-empresas-espanolas-implantado-politicas-sostenibilidad

Aumentan los problemas de salud mental con la vuelta al trabajo presencial: la depresión ya es la primera causa de baja laboral

Volver al trabajo presencial tras la pandemia ha hecho mella en la salud mental. Y eso conlleva consecuencias: "La presencialidad va a representar una situación completamente novedosa no exenta de estrés", ha advierte Consuelo Tomás, psicóloga especialista en Psicología Clínica. Para los empleados, esto se traduce en casos de ansiedad y depresión, y para las empresas en bajas laborales. En este sentido, Emiliano Rodríguez, médico de Atención Primaria, señala que "se ha constatado que la depresión es la primera causa de baja laboral y de pérdida de productividad en la mayoría de los países desarrollados". Se trata de algo que nos influye a todos, pero que ha pasado más factura a los declarados 'servicios básicos' durante la pandemia. "Los sectores que han tenido más carga de trabajo y presión son aquellos en los que se está notando ahora los riesgos psicosociales", afirma José María Cobano, secretario Federal de Salud Laboral en UGT.

https://www.lasexta.com/noticias/sociedad/aumentan-problemas-salud-mental-vuelta-trabajo-presencial-depresion-primera-causa-baja-laboral_2021101061633d59870bd500010fb3d6.html

Working with rheumatic and musculoskeletal diseases (RMDs)

Anthony Woolf, Director Bone & Joint Research Group, Royal Cornwall Hospitals

Contents [hide]

1 Scope of the article
2 Impact of RMDs on work[1]
3 Why musculoskeletal health is important
4 What are rheumatic and musculoskeletal diseases (RMDs)?
5 What impact do RMDs have on individuals – pain, fatigue, function?
6 How do RMDs affect people's ability to work? – case studies
7 Key principles for addressing MSK health in the workplace and enabling people to work despite RMDs
8 How can MSK health be promoted?
9 How can people who develop an RMD be helped?
  9.1 Early intervention
  9.2 Open conversations
  9.3 Simple adjustments in the workplace
  9.4 Early access to advice
10 How can people with an established RMD be helped?
  10.1 Reasonable adjustments
  10.2 Self-management
  10.3 Providing individual support to enable staying in work
11 Summary
12 Sources of further information and advice
13 References

RECORDA

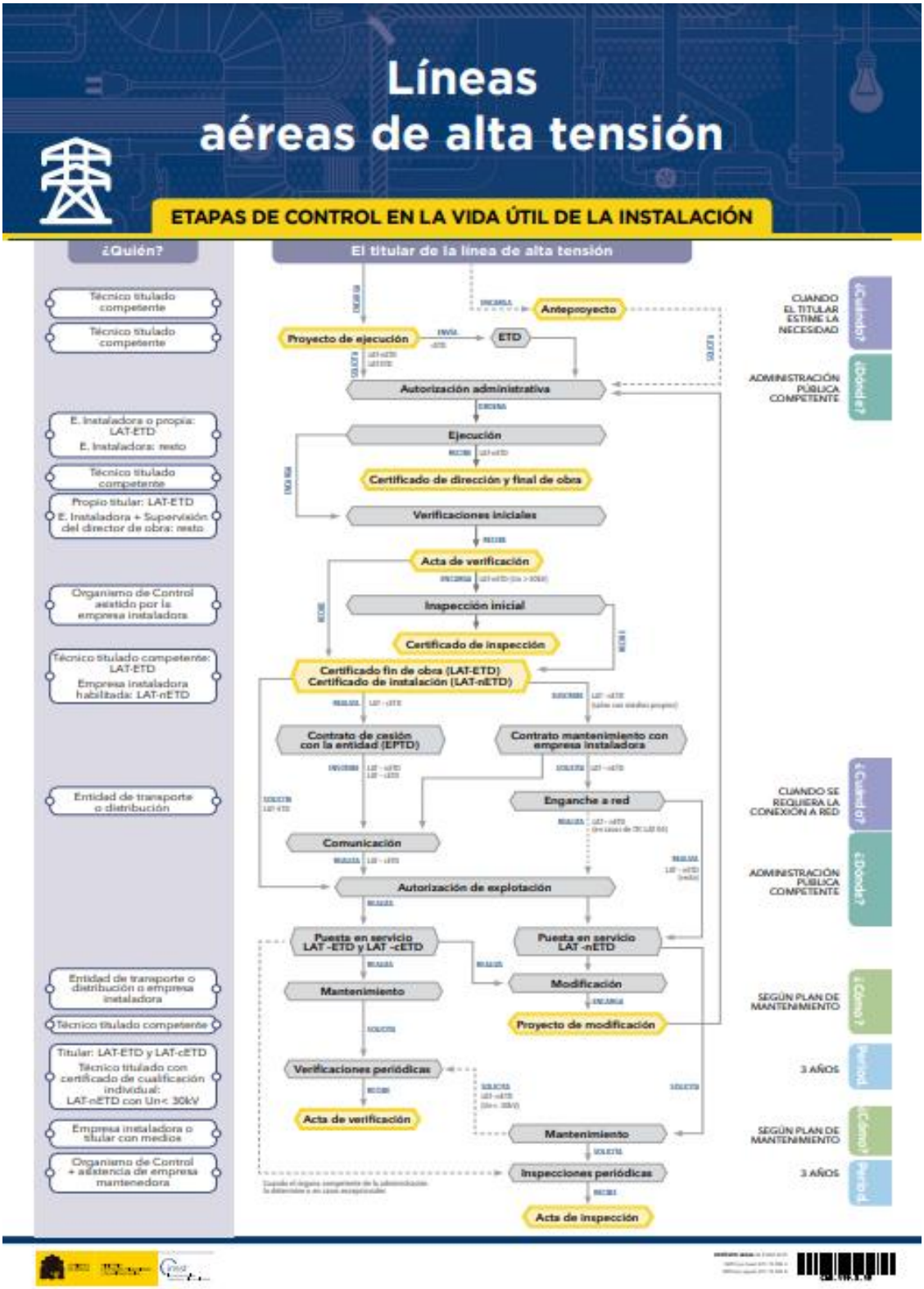
Líneas
aéreas de alta tensión
ETAPAS DE CONTROL EN LA VIDA ÚTIL DE LA INSTALACIÓN
¿Quién?
El titular de la línea de alta tensión
Técnico titulado competente
Técnico titulado competente
E. Instaladora o propia: LAT-ETD
E. Instaladora: resto
Técnico titulado competente
Propio titular: LAT-ETD
E. Instaladora + Supervisión del director de obra: resto
Organismo de Control asistido por la empresa instaladora
Técnico titulado competente: LAT-ETD
Empresa instaladora habilitada: LAT-nETD
Entidad de transporte o distribución
Entidad de transporte o distribución o empresa instaladora
Técnico titulado competente
Titular: LAT-ETD y LAT-cETD
Técnico titulado con certificado de cualificación individual:
LAT-nETD con Un< 30kV
Empresa instaladora o titular con medios
Organismo de Control + asistencia de empresa mantenedora
Antepoyecto
Proyecto de ejecución
ETD
Autorización administrativa
Ejecución
Certificado de dirección y final de obra
Verificaciones iniciales
Acta de verificación
Inspección inicial
Certificado de inspección
Certificado fin de obra (LAT-ETD)
Certificado de instalación (LAT-nETD)
Contrato de cesión con la entidad (EPTD)
Contrato mantenimiento con empresa instaladora
Enganche a red
Comunicación
Autorización de explotación
Puesta en servicio LAT -ETD y LAT -cETD
Puesta en servicio LAT -nETD
Mantenimiento
Modificación
Proyecto de modificación
Verificaciones periódicas
Acta de verificación
Mantenimiento
Inspecciones periódicas
Acta de inspección
CUANDO EL TITULAR ESTIME LA NECESIDAD
ADMINISTRACIÓN PÚBLICA COMPETENTE
CUANDO SE REQUIERA LA CONEXIÓN A RED
ADMINISTRACIÓN PÚBLICA COMPETENTE
SEGÚN PLAN DE MANTENIMIENTO
3 AÑOS
SEGÚN PLAN DE MANTENIMIENTO
3 AÑOS

NOVETATS LEGALS

Consulta també Normativa aprobada per la Generalitat en relació amb la pandèmia per coronavirus Covid-19, en el DOGV. Clica ací.

DOGV

Núm 9193 13 d'octubre 2021. Sense novetats.

BOE

Núm 244 12 d'octubre 2021.

MINISTERIO DE INCLUSIÓN, SEGURIDAD SOCIAL Y MIGRACIONES

Convenios

Resolución de 30 de septiembre de 2021, de la Secretaría General Técnica, por la que se publica el Convenio entre el Instituto Nacional de la Seguridad Social, el Instituto Social de la Marina, las Mutuas Colaboradoras con la Seguridad Social y la Asociación de Mutuas de Accidentes de Trabajo y Enfermedades Profesionales de la Seguridad Social, para el acceso telemático a la historia clínica de los trabajadores protegidos por las mutuas colaboradoras con la Seguridad Social en los supuestos de prestaciones de la Seguridad Social que requieran un control y seguimiento médico.

https://boe.es/boe/dias/2021/10/12/

Núm 245 13 d'octubre 2021.

Normalización

Resolución de 1 de octubre de 2021, de la Dirección General de Industria y de la Pequeña y Mediana Empresa, por la que se publica la relación de normas europeas que han sido ratificadas durante el mes de septiembre de 2021 como normas españolas.

https://boe.es/boe/dias/2021/10/13/pdfs/BOE-A-2021-16576.pdf

Resolución de 1 de octubre de 2021, de la Dirección General de Industria y de la Pequeña y Mediana Empresa, por la que se publica la relación de normas UNE anuladas durante el mes de septiembre de 2021.

https://boe.es/boe/dias/2021/10/13/pdfs/BOE-A-2021-16577.pdf

Resolución de 1 de octubre de 2021, de la Dirección General de Industria y de la Pequeña y Mediana Empresa, por la que se publica la relación de normas UNE aprobadas por la Asociación Española de Normalización, durante el mes de septiembre de 2021.

https://boe.es/boe/dias/2021/10/13/pdfs/BOE-A-2021-16578.pdf

Resolución de 1 de octubre de 2021, de la Dirección General de Industria y de la Pequeña y Mediana Empresa, por la que se someten a información pública, los proyectos de norma UNE que la Asociación Española de Normalización tiene en tramitación, correspondientes al mes de septiembre de 2021.

https://boe.es/boe/dias/2021/10/13/pdfs/BOE-A-2021-16579.pdf

Resolución de 1 de octubre de 2021, de la Dirección General de Industria y de la Pequeña y Mediana Empresa, por la que se someten a información pública, los proyectos de normas europeas e internacionales que han sido tramitados como proyectos de norma UNE por la Asociación Española de Normalización, correspondientes al mes de septiembre de 2021.

https://boe.es/boe/dias/2021/10/13/pdfs/BOE-A-2021-16580.pdf

DOUE

L361 - L364 12 I 13 d'octubre 2021. Sense novetats.

MC MUTUAL. PRL. Colección PIMEX (Picture Mix Exposure). Carros por diferentes superficies

NOVETATS AENOR – NORMES UNE

NORMES PUBLICADES RECENTMENT

- UNE-EN IEC 60445:2021 (RATIFICADA). Principios fundamentales y de seguridad para la interfaz hombre-máquina, el marcado y la identificación. Identificación de los bornes de equipos, de los terminales de los conductores y de los conductores. (Ratificada por la Asociación Española de Normalización en octubre de 2021.) 2021-10-01

- UNE-EN IEC 61318:2021 (RATIFICADA). Trabajos en tensión. Métodos de evaluación de defectos y verificación del desempeño aplicables a herramientas, dispositivos y equipos. (Ratificada por la Asociación Española de Normalización en octubre de 2021.) 2021-10-01

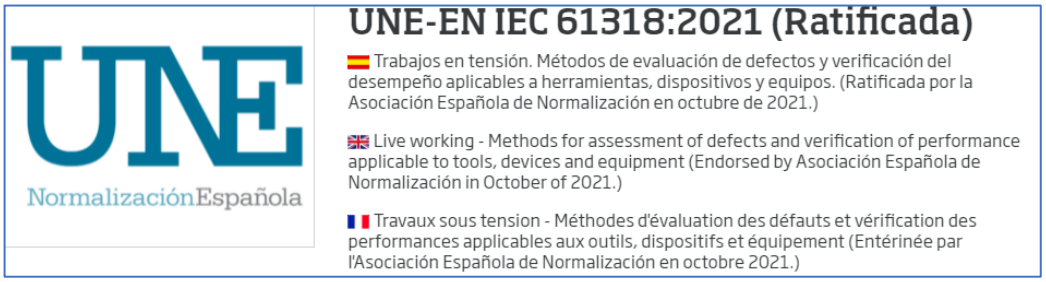

NORMES ANUL·LADES RECENTMENT

- UNE-EN 1366-1:2016. Ensayos de resistencia al fuego de instalaciones de servicio. Parte 1: Conductos de ventilación. 2021-09-29
- UNE-EN 13381-1:2016. Métodos de ensayo para determinar la contribución a la resistencia al fuego de los elementos estructurales. Parte 1: Membranas protectoras horizontales. 2021-09-29
- UNE 23500:2018. Sistemas de abastecimiento de agua contra incendios. 2021-09-29

NORMES MODIFICADES RECENTMENT

- UNE-EN 15269-7:2011. Extensión de la aplicación de los resultados de ensayo de resistencia al fuego y/o control de humos para puertas, persianas y ventanas practicables, incluyendo sus herrajes para la edificación. Parte 7: Resistencia al fuego de conjuntos de puertas deslizantes de acero.

NOVETATS INVASSAT

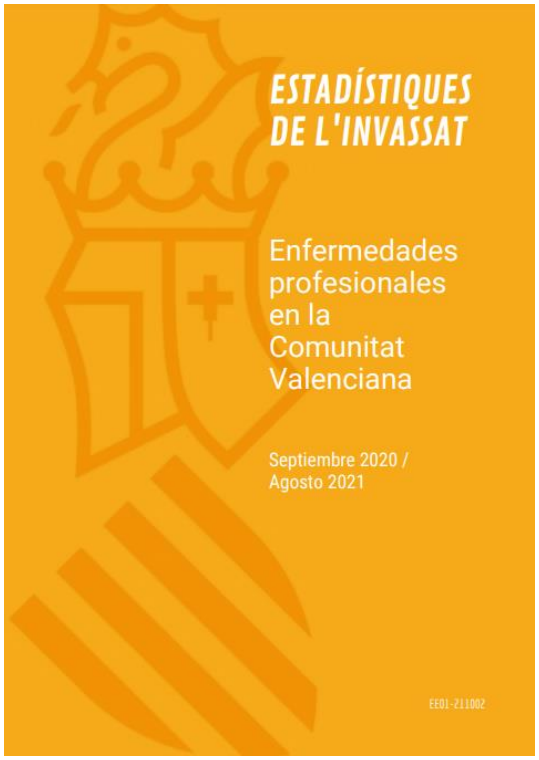

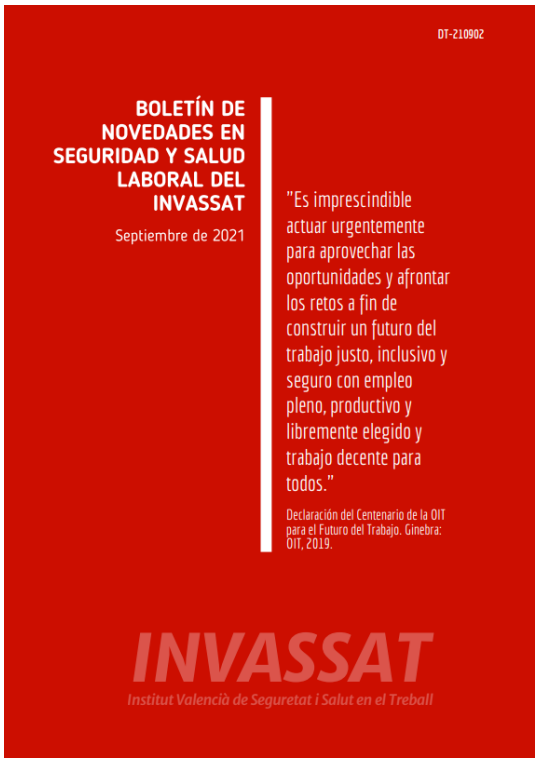

Estadístiques de l'INVASSAT

- Estadística de **accidentes de trabajo**. Septiembre 2020 - Agosto 2021 [07.10.2021]
- Estadística de **enfermedades profesionales**. Septiembre 2020 - Agosto 2021 [07.10.2021]

Butlletí de novetats en seguretat i salut laboral

- **Boletín de novedades** en seguridad y salud laboral del INVASSAT 09.2021 [05.10.2021]

Apunts tècnics

- Mesures preventives per a **treballs en cobertes** : obligacions preventives per a les empreses que hi intervenen [04.10.2021]
- Medidas preventivas para **trabajos en cubiertas** : obligaciones preventivas para las empresas que intervienen [04.10.2021]

Memòries d'activitats

- **Memòria d'activitats** de l'INVASSAT 2020 [28.09.2021]
- **Memoria de actividades** del INVASSAT 2020 [28.09.2021]

NOVETATS OIT

La OIT adopta unas recomendaciones prácticas sobre seguridad y salud en las industrias textil, de la confección, del cuero y del calzado

GINEBRA (OIT Noticias) - Expertos de gobiernos y organizaciones de empleadores y trabajadores han adoptado unas recomendaciones prácticas sobre seguridad y salud en las industrias textil, del vestido, del cuero y del calzado, el primero para estas industrias. Basado en las normas internacionales del trabajo y en otras directrices sectoriales, el Repertorio ofrece un asesoramiento exhaustivo y práctico sobre cómo eliminar, reducir y controlar los principales peligros y riesgos.

Proteger la salud mental en el lugar de trabajo durante la COVID-19

Las modalidades y condiciones de trabajo han cambiado considerablemente durante la pandemia de COVID-19. Esto ha traído consigo nuevos retos psicosociales para la salud y el bienestar de los trabajadores. Una guía de la OIT contiene los elementos clave necesarios para proteger la salud y el bienestar de los trabajadores.

La OIT y la Organización Marítima Internacional afirman que los marinos necesitan desesperadamente un acceso rápido a la atención médica

GINEBRA (OIT Noticias) – Los responsables de la Organización Internacional del Trabajo y de la Organización Marítima Internacional han emitido una declaración conjunta en la que piden a los Estados portuarios y costeros que permitan a la gente de mar recibir atención médica. Describiendo la cuestión como un "asunto de vida o muerte", la declaración conjunta también insta a las naciones a dar prioridad a los marinos para vacunarse contra la COVID-19 y a designarlos como trabajadores clave, reconociendo su valiosa contribución al comercio mundial.

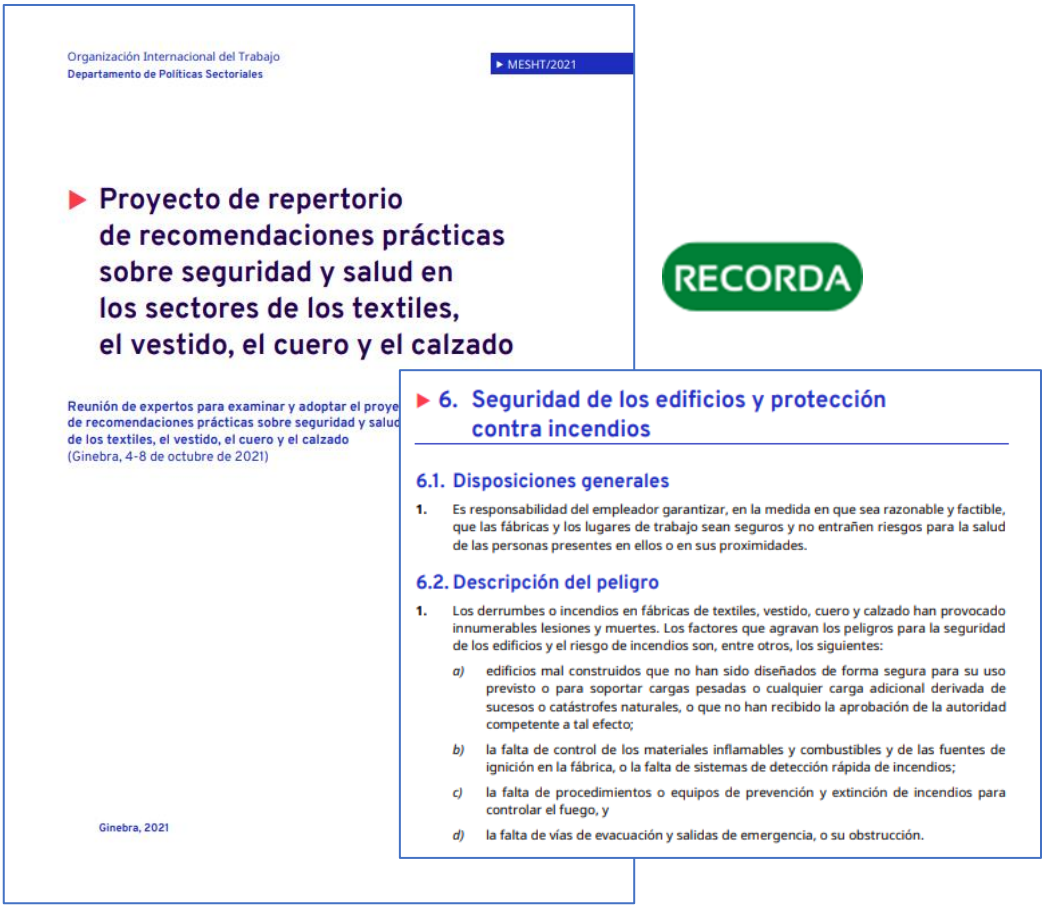
Organización Internacional del Trabajo
Departamento de Políticas Sectoriales

MESHT/2021

Proyecto de repertorio de recomendaciones prácticas sobre seguridad y salud en los sectores de los textiles, el vestido, el cuero y el calzado

Reunión de expertos para examinar y adoptar el proye
de recomendaciones prácticas sobre seguridad y saluc
de los textiles, el vestido, el cuero y el calzado
(Ginebra, 4-8 de octubre de 2021)

Ginebra, 2021

RECORDA

6. Seguridad de los edificios y protección contra incendios

6.1. Disposiciones generales

1. Es responsabilidad del empleador garantizar, en la medida en que sea razonable y factible, que las fábricas y los lugares de trabajo sean seguros y no entrañen riesgos para la salud de las personas presentes en ellos o en sus proximidades.

6.2. Descripción del peligro

1. Los derrumbes o incendios en fábricas de textiles, vestido, cuero y calzado han provocado innumerables lesiones y muertes. Los factores que agravan los peligros para la seguridad de los edificios y el riesgo de incendios son, entre otros, los siguientes:

a) edificios mal construidos que no han sido diseñados de forma segura para su uso previsto o para soportar cargas pesadas o cualquier carga adicional derivada de sucesos o catástrofes naturales, o que no han recibido la aprobación de la autoridad competente a tal efecto;

b) la falta de control de los materiales inflamables y combustibles y de las fuentes de ignición en la fábrica, o la falta de sistemas de detección rápida de incendios;

c) la falta de procedimientos o equipos de prevención y extinción de incendios para controlar el fuego, y

d) la falta de vías de evacuación y salidas de emergencia, o su obstrucción.

NOVETATS EU-OSHA

NOU **El teletrabajo: aprender de las lecciones del pasado para proteger a los teletrabajadores del futuro**

A raíz de la COVID-19, el teletrabajo parece que ha venido para quedarse, pero ¿qué podemos aprender de las empresas que ya tenían implantado el teletrabajo antes de la pandemia en lo que se refiere a mantener la seguridad y la salud de los trabajadores?. Nuestro nuevo informe utiliza los últimos datos de las encuestas, por ejemplo ESENER para caracterizar a los teletrabajadores y las empresas que ya tienen implantado el teletrabajo. Identifica los riesgos laborales a que se enfrentan los teletrabajadores y las medidas de prevención adoptadas para afrontarlos.

NOU **La EU-OSHA pone en el candelero los TME crónicos para conmemorar el Día Mundial de la Artritis**

Para conmemorar la edición de 2021 del Día Mundial de la Artritis (WAD), que se celebra cada año el 12 de octubre, la EU-OSHA pone de relieve los riesgos y el impacto de las enfermedades reumáticas y musculoesqueléticas en el lugar de trabajo. La artritis inflamatoria es una enfermedad común dentro de las enfermedades reumáticas y musculo-esqueléticas. Al hacer campaña junto a la Alianza Europea de Asociaciones de Reumatología (EULAR), uno de los socios de la campaña EU-OSHA, la EU-OSHA crea concienciación respecto a su ámbito de prioridad dedicado a las enfermedades crónicas y la campaña de Trabajos Saludables Aligerar la carga.

NOU **El teletrabajo a domicilio y las medidas preventivas en materia de seguridad y de salud laborales en los lugares de trabajo europeos: datos obtenidos de ESENER-3**

En este informe se ponen de manifiesto las principales características de los teletrabajadores a domicilio y de las empresas que han implantado el teletrabajo, y se examinan algunas de las medidas de prevención más comunes aplicadas para hacer frente a los riesgos físicos y psicosociales asociados para la salud y el bienestar de los trabajadores. El informe se basa en datos extraídos de la encuesta ESENER de la EU-OSHA, la Encuesta de Población Activa de la UE (EPA) y la Encuesta europea sobre las condiciones de trabajo de Eurofound en 2015.

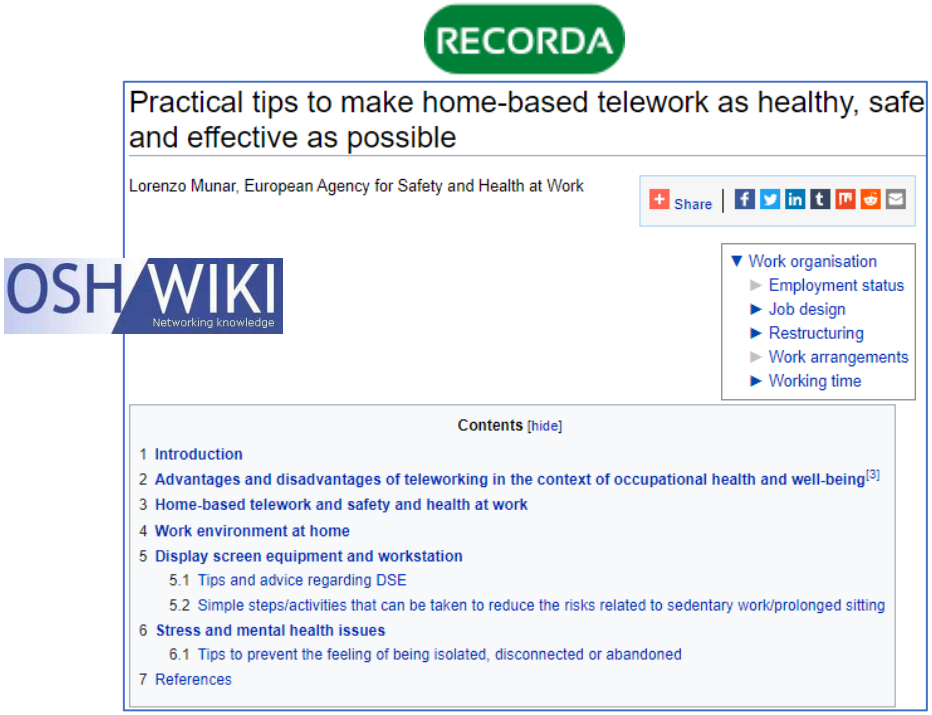

NOVETATS INSST

NOU **Cuestionario. Ruido: Evaluación y acondicionamiento ergonómico**

Uno de los principales objetivos del Instituto Nacional de Seguridad y Salud en el Trabajo (INSST) es el desarrollo de instrumentos y metodologías adecuadas para facilitar la evaluación de riesgos y la adopción de medidas preventivas para proteger la salud y seguridad de los trabajadores y trabajadoras. La presente publicación sigue la línea de otras herramientas prácticas editadas por el INSST diseñadas con este objetivo.

Jornada Técnica "Actuar ante los cambios: la gestión de TME"

Semana Europea de la Seguridad y Salud en el Trabajo El INSST en colaboración con la EU-OSHA y la Red Española de Seguridad y Salud en el Trabajo (RESST) organiza la jornada técnica "Actuar ante los cambios: la gestión de TME" con el objetivo de informar y dirigir la atención de empresas y población trabajadora sobre la evolución de los factores de riesgos relacionados con la aparición de TME y la necesidad de adaptar la gestión preventiva ante estos cambios.

NTP 1157 y NTP 1158 Sierra circular de mesa para obras (I) Elementos de seguridad y (II) Principales riesgos laborales y medidas preventivas

Estas NTP sustituyen a la NTP 96. Se describen las condiciones de seguridad en el uso de las sierras circulares de mesa, en obras, en el sector de la Construcción. Se describe el equipo de trabajo, indicando sus principales elementos de seguridad. Se describen las medidas preventivas a adoptar para su control.

RECORDA

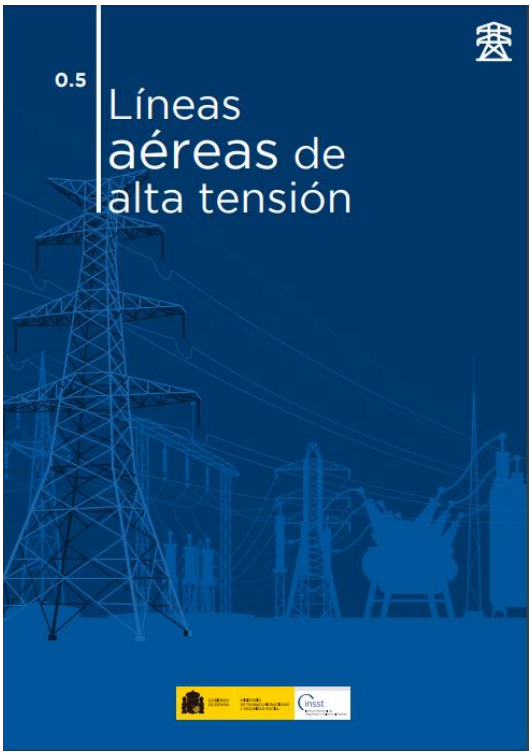

ÚLTIMES INCORPORACIONS A LA BIBLIOTECA DIGITAL DE PRL

NOU CARON V.; DEMANGE V.; BOURGKARD E. Exposition professionnelle aux mycotoxines : effets sur la santé. *Références en Santé au Travail* [en línea]. 2021. 167, 48-59. [Consulta: 06.10.2021]. ISSN: 2261-6292.
Agents biològics | Avaluació de riscos | Gestió de la prevenció_

L'objectiu d'aquest article és actualitzar el nostre coneixement sobre els efectes en la salut de les micotoxines en el lloc de treball a partir d'una revisió bibliogràfica. Es realitzen pocs estudis epidemiològics en el lloc de treball. Se centren en els biomarcadors d'exposició i el mesurament dels nivells atmosfèrics. El dosatge de marcadors urinaris o sanguinis permet tindre en compte el exposoma siga com siga la via d'entrada a l'organisme. De fet, és mitjançant una millor caracterització de les exposicions i les situacions ocupacionals que es poden dur a terme importants estudis epidemiològics. Fins i tot si, de moment, la relació entre l'exposició en el lloc de treball i els efectes sobre la salut no està clarament establida, sembla necessari, mentrestant, establir mesures preventives per a reduir el risc d'exposició dels treballadors.

NOU ALVAREZ COLLADO, Laura. *Prevalencia de factores de riesgo cardiovascular en trabajadores de un hospital terciario y estrategias de promoción de la salud en hospitales de la Comunidad de Madrid* [en línea]. Tesis doctoral. Jesús Frías Iniesta, Jaime Fernández de Bobadilla Osorio , dir. Madrid: Universidad Autónoma de Madrid, 2021. 258 p. [Consulta: 08.10.2021].
Estrés | Avaluació de riscos | Medicina del treball | Altres patologies | Sanitat i serveis sociosanitaris

Els objectius principals d'aquest estudi van ser avaluar els FRCV (factors de risc cardiovascular) clàssics modificables en una mostra de treballadors de l'Hospital Universitari La Paz (HULP) en relació amb la categoria professional, edat, sexe, així com estimar el risc cardiovascular segons el model SCORE per als treballadors > o = 40 anys i amb el Risc Relatiu (RR) en menors de 40 anys. I avaluar les estratègies de promoció de la salut cardiovascular realitzades en hospitals públics de la Comunitat de Madrid per a poder implementar en un futur millores en les àrees més deficients. Es va trobar una elevada prevalença de FRCV en els subjectes que acudeixen a realitzar-se l'examen de salut, similar a la trobada en altres estudis consultats amb poblacions laborals i no laborals. Es va trobar major prevalença de factors de risc modificables en personal de gestió i serveis i en tècnics sanitaris que en diplomats i llicenciats sanitaris. I conforme l'augment d'edat i en el sexe masculí.

SÁNCHEZ-TOLEDO LEDESMA, Agustín María. Efectos del teletrabajo sobre el bienestar de los trabajadores. *Revista de la Asociación Española de Especialistas en Medicina del Trabajo* [en línea]. 2021. 30, 2. 244-264. [Consulta: 06.10.2021]. ISSN: 1132-6255.
Estrés | Psicosociologia | Síndrome de cremar-se pel treball o burnout | Teletreball

WÜTSCHERT, Milena Sina; PEREIRA, Diana; SCHULZE, Hartmut; ELFERING, Achim. Working from home: Cognitive irritation as mediator of the link between perceived privacy and sleep problems. *Industrial Health* [en línea]. 2021. 59, 5. 308-317. [Consulta: 07.10.2021]. ISSN : 1880-8026. DOI https://doi.org/10.2486/indhealth.2021-0119.
Estrés | Organització del treball | PRL COVID-19 | Teletreball

FUNDACIÓN EUROPEA PARA LA MEJORA DE LAS CONDICIONES DE VIDA Y DE TRABAJO (Eurofound). *Right to disconnect : Exploring company practices* [online]. Tina Weber, aut. Luxembourg: Publications Office of the European Union, 2021. 61 p. [Consulta: 05.10.2020]. ISBN 978-92-897-2186-8. DOI:10.2806/748556.
Condicions de treball | Organització del treball | PRL COVID-19 | Teletreball

WÜTSCHERT, Milena Sina; PEREIRA, Diana; SCHULZE, Hartmut; ELFERING, Achim. Working from home: Cognitive irritation as mediator of the link between perceived privacy and sleep problems. *Industrial Health* [en línea]. 2021. 59, 5. 308-317. [Consulta: 07.10.2021]. ISSN : 1880-8026. DOI https://doi.org/10.2486/indhealth.2021-0119.
Estrés | Organització del treball | PRL COVID-19 | Teletreball

INSTITUTO VASCO DE SEGURIDAD Y SALUD LABORALES. *Guía del Observatorio Vasco de Acoso para la elaboración de un Protocolo sobre Conductas de Acoso Laboral* [en línea]. Bilbao: OSALAN Instituto Vasco de Seguridad y Salud Laborales, 2014. 49 p. [Consulta: 30.09.2021].
Acaçament laboral o mobbing | Gestió de la prevenció_ | Psicosociologia

INVASSAT A LES XARXES

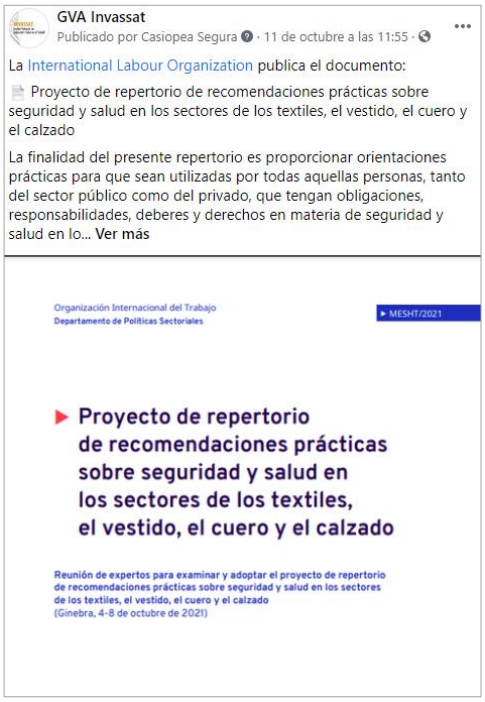

ESPAI COVID-19

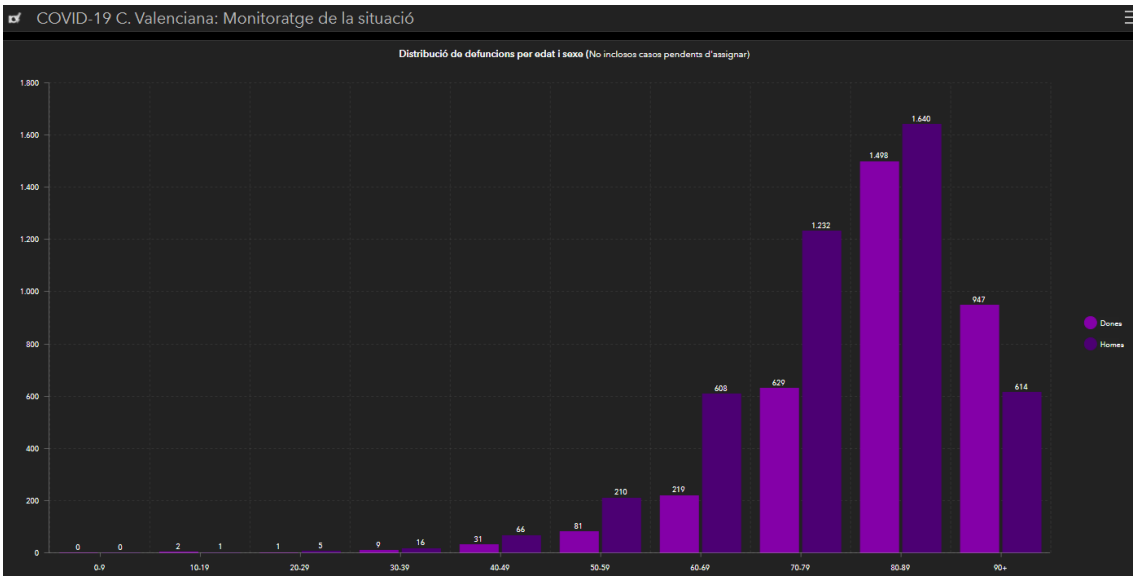

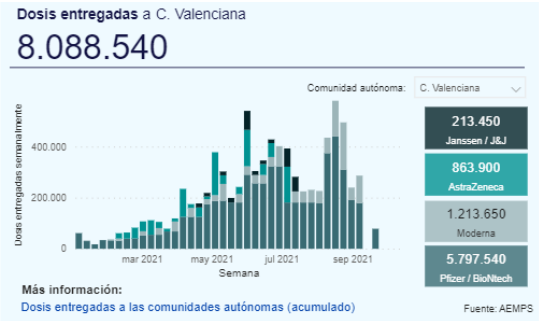

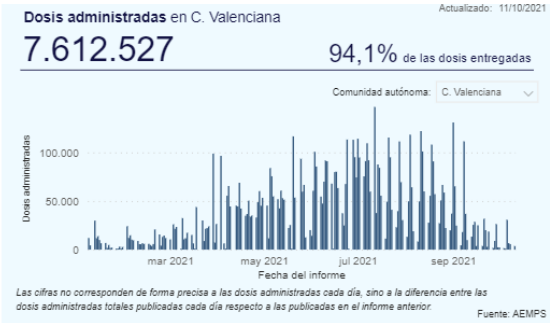

Tabla 1. Casos de COVID-19 confirmados totales, diagnosticados el día previo y diagnosticados o con fecha de inicio de síntomas en los últimos 14 y 7 días a 11.10.2021

CCAA	Casos totales	Casos diagnosticados el día previo	Casos diagnosticados en los últimos 14 días		Casos diagnosticados en los últimos 7 días		Casos diagnosticados con fecha de inicio de síntomas en los últimos 14d.		Casos diagnosticados con fecha de inicio de síntomas en los últimos 7d.	
			Nº	IA*	Nº	IA*	Nº	IA*	Nº	IA*
Andalucía	803.876	15	2.670	31,54	1.049	12,39	851	10,05	198	2,34
Aragón	161.616	22	859	64,62	364	27,38	410	30,84	124	9,33
Asturias	71.003	13	160	15,70	89	8,74	17	1,67	6	0,59
Baleares	99.803	14	681	58,13	311	26,55	482	41,14	209	17,84
Canarias	95.830	34	905	41,59	372	17,10	431	19,81	155	7,12
Cantabria	46.453	7	426	73,08	179	30,71	195	33,45	65	11,15
Castilla La Mancha	238.933	0	912	44,59	407	19,90	455	22,25	161	7,87
Castilla y León	299.890	17	805	33,61	386	16,12	376	15,70	127	5,30
Cataluña	921.841	50	6.071	78,03	2.772	35,63	2.107	27,08	579	7,44
Ceuta	7.570	0	36	42,75	10	11,88	17	20,19	6	7,13
C. Valenciana	511.551	12	1.759	34,78	703	13,90	847	16,75	176	3,48
Extremadura	102.763	12	494	46,43	206	19,36	195	18,33	64	6,02
Galicia	186.863	3	448	16,58	193	7,14	225	8,33	69	2,55
Madrid	893.471	34	3.283	48,42	1.512	22,30	1.617	23,85	388	5,72
Melilla	11.038	5	71	81,54	23	26,41	23	26,41	11	12,63
Murcia	141.310	9	691	45,72	310	20,51	362	23,95	115	7,61
Navarra	82.742	18	295	44,62	135	20,42	175	26,47	78	11,80
País Vasco	261.353	41	1.188	53,50	620	27,92	22	0,99	1	0,05
La Rioja	39.542	2	109	34,07	43	13,44	55	17,19	15	4,69
ESPAÑA	**4.977.448**	**308**	**21.863**	**46,08**	**9.684**	**20,41**	**8.862**	**18,68**	**2.547**	**5,37**

** IA: Incidencia acumulada (casos diagnosticados/100.000 habitantes). Se utiliza como denominador para el cálculo de la IA las cifras oficiales de población del INE del padrón municipal a 01.01.2020*

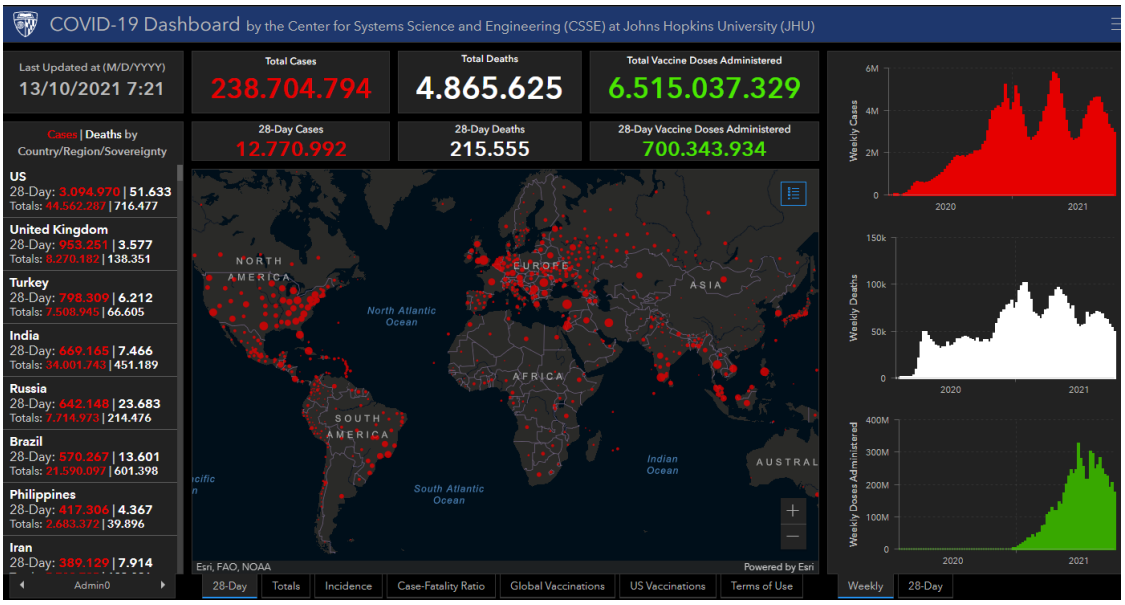
COVID-19 Dashboard by the Center for Systems Science and Engineering (CSSE) at Johns Hopkins University (JHU)
Last Updated at (M/D/YYYY)
13/10/2021 7:21
Total Cases
238.704.794
Total Deaths
4.865.625
Total Vaccine Doses Administered
6.515.037.329
28-Day Cases
12.770.992
28-Day Deaths
215.555
28-Day Vaccine Doses Administered
700.343.934
Cases | Deaths by Country/Region/Sovereignty
US
28-Day: 3.094.970 | 51.633
Totals: 44.562.287 | 716.477
United Kingdom
28-Day: 953.251 | 3.577
Totals: 8.270.182 | 138.351
Turkey
28-Day: 798.309 | 6.212
Totals: 7.508.945 | 66.605
India
28-Day: 669.165 | 7.466
Totals: 34.001.743 | 451.189
Russia
28-Day: 642.148 | 23.683
Totals: 7.714.973 | 214.476
Brazil
28-Day: 570.267 | 13.601
Totals: 21.590.097 | 601.398
Philippines
28-Day: 417.306 | 4.367
Totals: 2.683.372 | 39.896
Iran
28-Day: 389.129 | 7.914
Admin0
NORTH AMERICA
EUROPE
ASIA
AFRICA
SOUTH AMERICA
North Atlantic Ocean
South Atlantic Ocean
Indian Ocean
Esri, FAO, NOAA
Powered by Esri
Weekly Cases
Weekly Deaths
Weekly Doses Administered
2020
2021
28-Day
Totals
Incidence
Case-Fatality Ratio
Global Vaccinations
US Vaccinations
Terms of Use
Weekly
28-Day

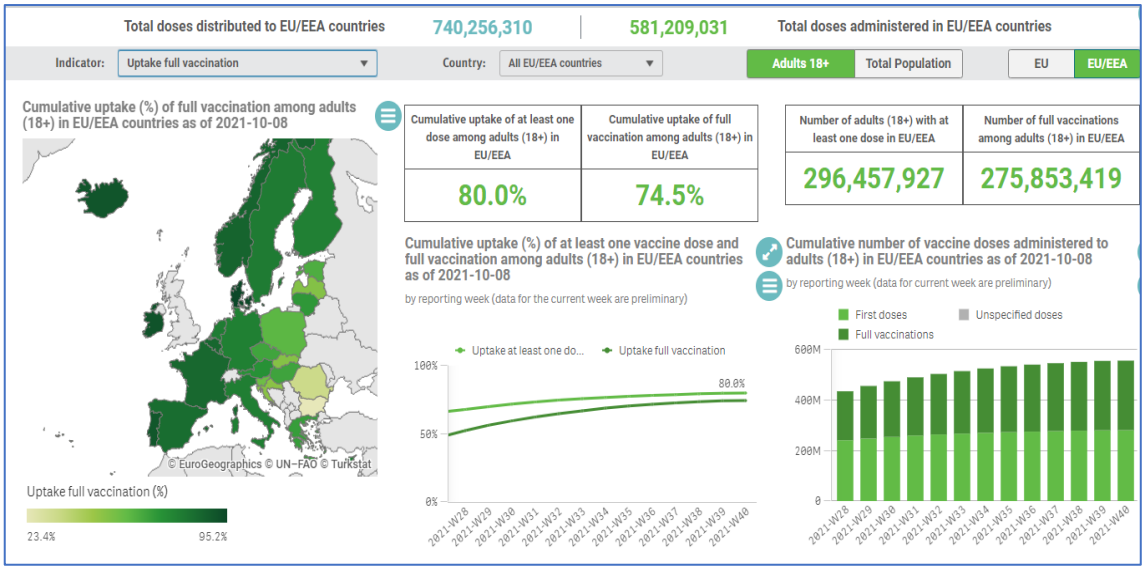
Total doses distributed to EU/EEA countries
740,256,310
581,209,031
Total doses administered in EU/EEA countries
Indicator:
Uptake full vaccination
Country:
All EU/EEA countries
Adults 18+
Total Population
EU
EU/EEA
Cumulative uptake (%) of full vaccination among adults (18+) in EU/EEA countries as of 2021-10-08
Cumulative uptake of at least one dose among adults (18+) in EU/EEA
80.0%
Cumulative uptake of full vaccination among adults (18+) in EU/EEA
74.5%
Number of adults (18+) with at least one dose in EU/EEA
296,457,927
Number of full vaccinations among adults (18+) in EU/EEA
275,853,419
© EuroGeographics © UN-FAO © Turkstat
Uptake full vaccination (%)
23.4%
95.2%
Cumulative uptake (%) of at least one vaccine dose and full vaccination among adults (18+) in EU/EEA countries as of 2021-10-08
by reporting week (data for the current week are preliminary)
Uptake at least one do...
Uptake full vaccination
100%
50%
0%
80.0%
Cumulative number of vaccine doses administered to adults (18+) in EU/EEA countries as of 2021-10-08
by reporting week (data for current week are preliminary)
First doses
Unspecified doses
Full vaccinations
600M
400M
200M
0

EINES PER A UN TREBALL EFICIENT

Recursos per a editar els teus documents tècnics és una selecció d'eines que t'ajudaran en la preparació i edició de documents de treball. Criteris lingüístics i gramaticals, llenguatge inclusiu, diccionaris, glossaris especialitzats, normes per a referenciar documents, bancs d'imatges, icones o sons d'ús lliure, eines per a crear infografies... Per a accedir fes clic en aquesta adreça

https://gvaes.sharepoint.com/sites/gu15604/sitepages/recursos-paraeditar-tus-documentos.aspx

i sol·licita l'autorització d'accés que, com més prompte millor, tramitarem. Confiem que aquest servei et siga d'utilitat. Moltes gràcies.

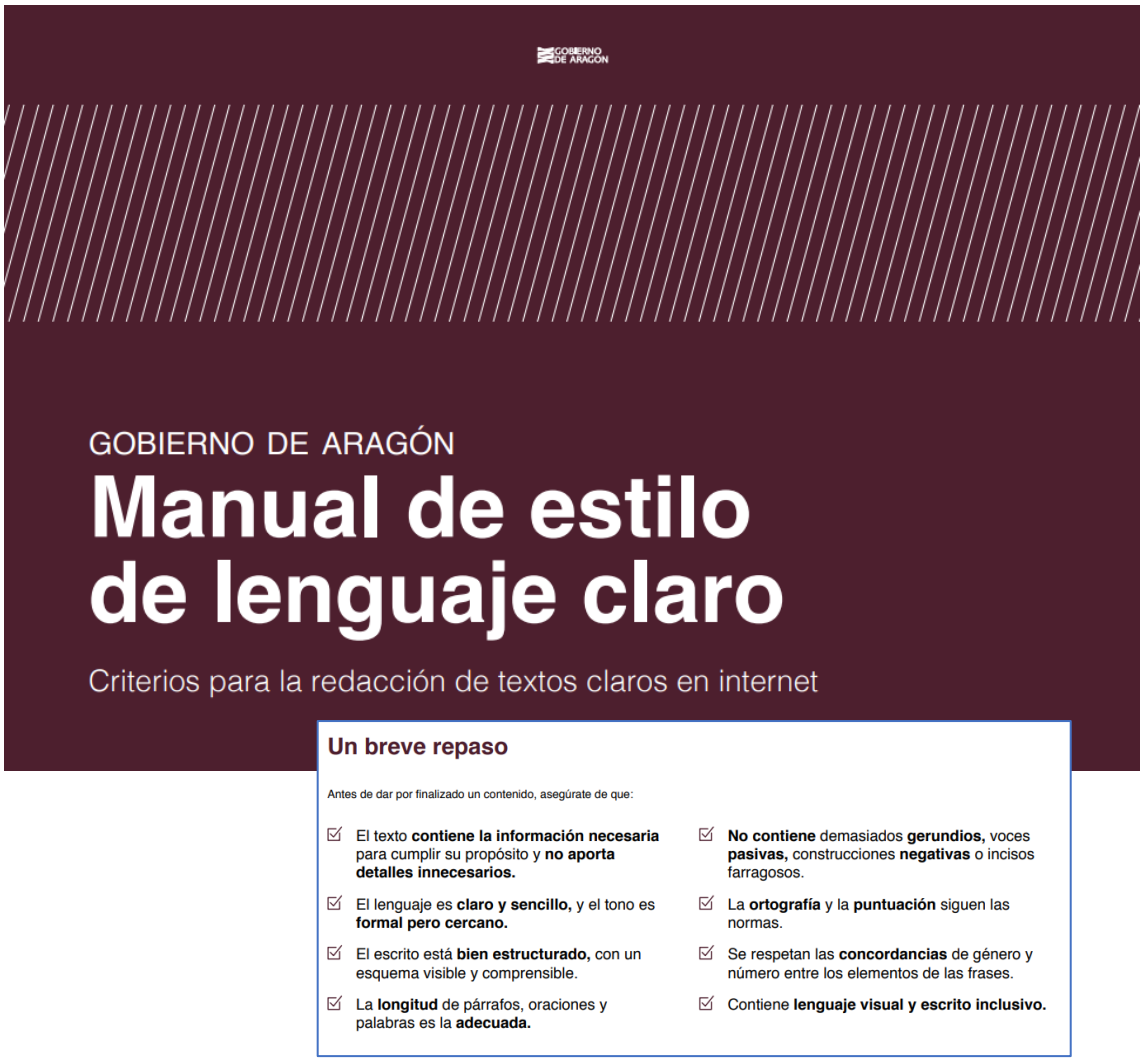

Segueix-nos en...

INVASSAT – Facebook – Twitter – Linkedin – SlideShare