CENTRE DE DOCUMENTACIÓ DE L'INVASSAT

RECULL D'ACTUALITAT EN SEGURETAT I SALUT LABORAL

GENERALITAT VALENCIANA

INVASSAT
Institut Valencià de Seguretat i Salut en el Treball

Dimarts 31 d'agost de 2021

ACTUALITAT PREVENCIONISTA 2
AGENDA PREVENCIONISTA 6
ALS MITJANS 7
NOVETATS LEGALS 12
DOGV 12
BOE 12
DOUE 12
NOVETATS AENOR – NORMES UNE 13
NOVETATS INVASSAT 14
NOVETATS OIT 15
NOVETATS EU-OSHA 16
NOVETATS INSST 17
ÚLTIMES INCORPORACIONS A LA BIBLIOTECA DIGITAL DE PRL 18
INVASSAT A LES XARXES 19
ESPAI COVID-19 20

ACTUALITAT PREVENCIONISTA

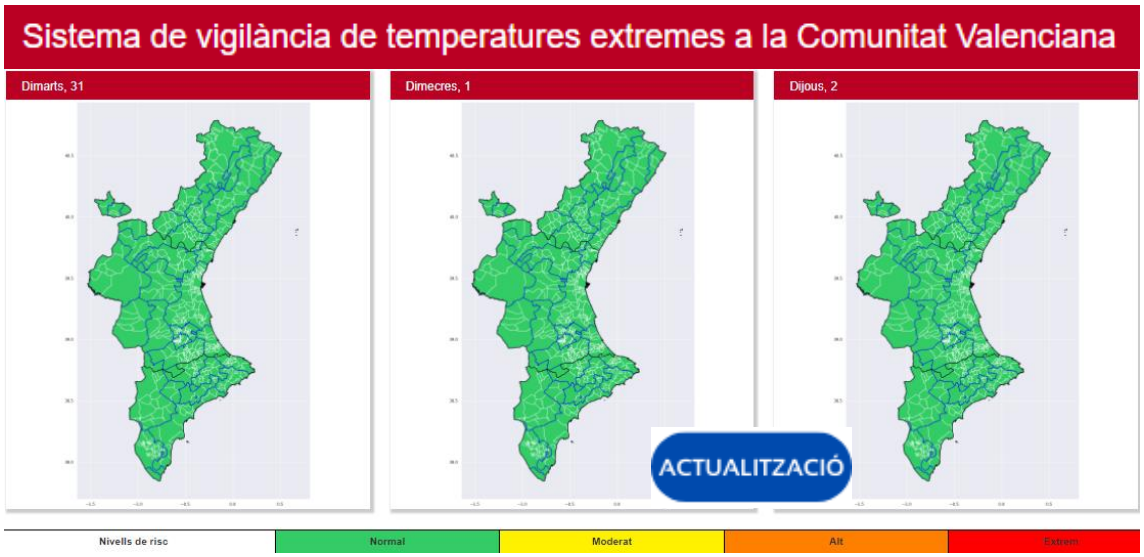

VES AMB COMPTE!!!

Hui obrim un nou servei del Centre de Documentació de l'INVASSAT. A través de microespais web t'oferim accés a recursos d'informació que, creiem, resultaran útils per a l'acompliment de les teues tasques professionals. Comencem amb **Recursos per a editar els teus documents tècnics**, una selecció d'eines que t'ajudaran en la preparació i edició de documents. Criteris lingüístics i gramaticals, llenguatge inclusiu, diccionaris, glossaris especialitzats, normes per a referenciar documents, bancs d'imatges, icones o sons d'ús lliure, eines per a crear infografies... Aquests microespais estaran en actualització constant i per a això ens agradaria comptar amb la teua col·laboració. Per a accedir fes clic en aquesta adreça

https://gvaes.sharepoint.com/sites/gu15604/sitepages/recursos-para-editar-tus-documentos.aspx

i **sol·licita l'autorització d'accés** que, com més prompte millor, tramitarem. Confiem que aquest nou servei et siga d'utilitat. Moltes gràcies.

INVASSAT
REDES + WEB

Julio 2021

CADA DÍA DE JULIO...

515
PERSONAS
diferentes han accedido a nuestro espacio web

1542
PÁGINAS
han sido vistas en nuestro sitio web

4479
veces han sido vistos en las redes sociales nuestros
MENSAJES

11029
PERFILES
nos siguen en nuestras cuentas de Linkedin, Facebook y Twitter

INVASSAT
Institut Valencià de Seguretat i Salut en el Treball

Environment International 154 (2021) 106595

Contents lists available at ScienceDirect

Environment International

journal homepage: www.elsevier.com/locate/envint

Global, regional, and national burdens of ischemic heart disease and stroke attributable to exposure to long working hours for 194 countries, 2000–2016: A systematic analysis from the WHO/ILO Joint Estimates of the Work-related Burden of Disease and Injury

Frank Pega [a,*], Bálint Náfrádi [b], Natalie C. Momen [a], Yuka Ujita [b], Kai N. Streicher [a], Annette M. Prüss-Üstün [a], Technical Advisory Group: Alexis Descatha [c,d,e,f], Tim Driscoll [g], Frida M. Fischer [h], Lode Godderis [i], Hannah M. Kiiver [j], Jian Li [k], Linda L. Magnusson Hanson [l], Reiner Rugulies [m,n,o], Kathrine Sørensen [m], Tracey J. Woodruff [p]

[a] Department of Environment, Climate Change and Health, World Health Organization, Geneva, Switzerland
[b] Labour Administration, Labour Inspection and Occupational Safety and Health Branch, International Labour Organization, Geneva, Switzerland
[c] UNIV Angers, CHU Angers, Univ Rennes, Inserm, EHESP, Irset (Institut de recherche en santé, environnement et travail) – UMR_S 1085, Angers, France
[d] AP-HP (Paris Hospital), Occupational Health Unit, Poincaré University Hospital, Garches, France
[e] Versailles St-Quentin Univ-Paris Saclay Univ (UVSQ), UMS 011, UMR-S 1168, France
[f] Inserm, U1168 UMS 011, Villejuif, France
[g] Sydney School of Public Health, Faculty of Medicine and Health, University of Sydney, Sydney, NSW, Australia
[h] Department of Environmental Health, School of Public Health, University of Sao Paulo, Sao Paulo, SP, Brazil
[i] Department of Public Health and Primary Care, KU Leuven, Leuven, Belgium
[j] Eurostat, European Commission, Luxembourg, Luxembourg
[k] Department of Environmental Health Sciences, Fielding School of Public Health, School of Nursing, University of California Los Angeles, Los Angeles, CA, USA
[l] Stress Research Institute at Department of Psychology, Stockholm University, Stockholm, Sweden
[m] National Research Centre for the Working Environment, Copenhagen, Denmark
[n] Department of Public Health, University of Copenhagen, Copenhagen, Denmark
[o] Department of Psychology, University of Copenhagen, Copenhagen, Denmark
[p] Program on Reproductive Health and the Environment, University of California San Francisco, San Francisco, CA, USA

NOU

ARTICLE INFO

Handling Editor: Paul Whaley

Keywords:
Burden of disease
Working hours
Ischemic heart disease
Stroke

ABSTRACT

Background: World Health Organization (WHO) and International Labour Organization (ILO) systematic reviews reported sufficient evidence for higher risks of ischemic heart disease and stroke amongst people working long hours (>55 hours/week), compared with people working standard hours (35–40 hours/week). This article presents WHO/ILO Joint Estimates of global, regional, and national exposure to long working hours, for 194 countries, and the attributable burdens of ischemic heart disease and stroke, for 183 countries, by sex and age, for 2000, 2010, and 2016.

Methods and Findings: We calculated population-attributable fractions from estimates of the population exposed to long working hours and relative risks of exposure on the diseases from the systematic reviews. The exposed population was modelled using data from 2324 cross-sectional surveys and 1742 quarterly survey datasets. Attributable disease burdens were estimated by applying the population-attributable fractions to WHO's Global Health Estimates of total disease burdens.

Results: In 2016, 488 million people (95% uncertainty range: 472–503 million), or 8.9% (8.6–9.1) of the global population, were exposed to working long hours (>55 hours/week). An estimated 745,194 deaths (705,786–784,601) and 23.3 million disability-adjusted life years (22.2–24.4) from ischemic heart disease and stroke combined were attributable to this exposure. The population-attributable fractions for deaths were 3.7%

NOU

État de l'art portant sur les technologies de détection de personnes applicables aux chantiers de construction

Alireza Saidi

RAPPORT D'EXPERTISE
DIFFUSION PUBLIQUE

QR-1120

AGENDA PREVENCIONISTA

RECORDA

GOBIERNO DE ESPAÑA · MINISTERIO DE TRABAJO Y ECONOMÍA SOCIAL · insst Instituto Nacional de Seguridad y Salud en el Trabajo

JORNADA TÉCNICA

CRITERIOS ARMONIZADOS

PARA CUMPLIMENTAR LOS DATOS DE EVALUACIÓN DE LA EXPOSICIÓN EN TRABAJOS CON AMIANTO

ANEXO IV DEL RD 396/2006

El artículo 5 del Real Decreto 396/2006, de 31 de marzo, por el que se establecen las disposiciones mínimas de seguridad y salud aplicables a los trabajos con riesgo de exposición al amianto indica que la evaluación de riesgos debe basarse en datos de mediciones de las concentraciones de fibras de amianto en aire y su comparación con el valor límite; para ello su anexo IV incluye una ficha para el registro de datos y, el artículo 18 establece la obligatoriedad de su remisión a la autoridad laboral tras la realización de cualquier trabajo que haya requerido la aprobación de un plan de trabajo.

El objetivo de esta Jornada Técnica es divulgar los criterios armonizados aprobados por la Comisión Nacional de Seguridad y Salud en el Trabajo (CNSST) el 21 de enero de 2021 y que se recogen en el documento *"Aspectos a considerar en la cumplimentación de los datos de evaluación de la exposición del Anexo IV (RD 396/2006)"*. Para facilitar la incorporación de estos datos al formato de ficha establecido, el Instituto Nacional de Seguridad y Salud en el Trabajo (INSST), O.A., M.P., ha elaborado el cartel *"Evaluación de la exposición al amianto, RD 396/2006, ¿te ayudamos con el Anexo IV?"* como apoyo práctico para su cumplimentación.

Barakaldo, 13 de septiembre de 2021

RECORDA

ALS MITJANS

La base de dades Sibil·la, gestionada pel centre de documentació de Presidència de la Generalitat, dona accés a més de 800.000 documents periodístics publicats amb posterioritat a 1992. Relacionats, fonamentalment, amb la Generalitat i la societat valenciana. També sobre el COVID-19. Aquest recurs només és accessible des de la xarxa corporativa de la Generalitat o des de llocs que accedisquen remotament a ella. Fes clic ací per a entrar en la informació relativa a COVID-19

ENTREVISTA A LA DIRECTORA GENERAL DEL SECTOR PÚBLICO Y PATRIMONIO, ISA CASTELLÓ (2ª PARTE)

. ..., variamos **en coordinación con el Invassat** los mecanismos de entrada y de salida del edificio y el trabajo más pesado ha sido el de los dispositivos de limpieza. También empezamos con el control de temperatura y la sensorización. Hemos evitado apuestas por soluciones que no tuvieran evidencia científica, aunque hemos tenido ofertas de todo tipo. Y creemos que con estas medidas y con otras que vamos a poner en marcha, nos va a quedar un complejo muy seguro cuando lo tenía todo en contra. Pensad que este edificio se hizo para espacios diáfanos, climatización sin apertura de ventas, y hemos cambiado todo esto y ha salido bien.

https://valenciaplaza.com/bolsa-de-valencia-se-ha-equivocado-gravemente-porque-la-generalitat-ha-sido-muy-generosa

Aemet alerta de la llegada de una gota fría a la Comunitat Valenciana

El aviso incluye «tormentas generalizadas, con gran aparato eléctrico, rachas de viento y granizo de más de dos centímetros». Justo la semana en la que Valencia va a vivir sus primeras Fallas en pandemia, justo en la semana en la que miles y miles de personas concluyen sus vacaciones, justo la semana en la que empieza el mes de septiembre: llega una dana a la Comunitat Valenciana. Aemet ha emitido ya un aviso especial ante un episodio de fenómenos destacados que no tendrá una duración prolongada pero sí una intensidad destacada. La nota de Aemet señala que confluirán «tormentas generalizadas, con gran aparato eléctrico, rachas de viento y granizo de más de dos centímetros« y que afectará a la Comunitat Valenciana.

https://www.lasprovincias.es/comunitat/el-tiempo/aemet-alerta-llegada-gota-fria-dana-semana-comunitat-valenciana-20210830165332-nt.html

Barceló descarta generalizar la cita libre de vacunación en la Comunitat

VALÈNCIA (EP). La consellera de Sanidad Universal y Salud Pública, Ana Barceló, ha descartado generalizar al conjunto de la Comunitat Valenciana la cita libre de vacunación, como sí que se ha comenzado a implantar en algunos departamentos que tienen "menos personas a vacunar". "Tampoco ha funcionado en otras comunidades autónomas", ha asegurado. Así lo ha expresado la consellera en declaraciones a los medios después de la visita que ha realizado este lunes a la UCI del hospital General Universitario de Elda (Alicante), tras las obras de adecuación que se han realizado, así como las unidades de Neumología y Endoscopias Digestivas. "Es cierto que hay departamentos que tiene menos personas a vacunar y eso ha permitido agilizar la citación", ha aseverado, al tiempo que ha considerado que "una vez se ha agilizado y se ha completado la

vacunación se puede abrir la agenda programando la cita, pero esta semana era imposible en algunos departamentos porque las citas están cubiertas con las personas convocadas".

https://valenciaplaza.com/barcelo-descarta-generalizar-cita-libre-vacunacion-comunitat

Herido un trabajador en un accidente laboral en el puerto de O Grove

PONTEVEDRA. Un trabajador ha resultado herido en una mano en un accidente laboral en el puerto de O Grove (Pontevedra), según han informado a Europa Press desde el servicio de emergencias 112 y desde Urxencias Sanitarias 061. Fueron los propios servicios sanitarios los que, sobre las 08,50 horas, dieron aviso de que habían recibido una llamada para atender a un trabajador herido en el puerto de Meloxo, en O Grove (Pontevedra). Desde el 112, se dio aviso a Protección Civil, Policía Local, Guardia Civil y también a Portos de Galicia. Sobre las lesiones, desde el servicio de emergencias han explicado que se les comunicó que el hombre se había producido unos cortes en los dedos de una mano. Finalmente, el herido, de 37 años, fue trasladado al Hospital Clínico de Santiago de Compostela, han precisado desde Urxencias Sanitarias 061.

https://www.europapress.es/galicia/noticia-herido-trabajador-accidente-laboral-puerto-grove-20210830122638.html

Herido grave el conductor de un camión al caer desde la cabina del mismo

Murcia. El Centro de Coordinación de Emergencias 1-1-2 Región de Murcia ha recibido una llamada a las 19:36h. informando del accidente laboral ocurrido en una empresa de tranpsortes ubicada en la C/ Río Ebro, en la pedanía murciana de Sangonera la Seca. Informan que el conductor de un camión ha sufrido una caída en altura desde la cabina del camión. Al lugar del suceso se personan los siguientes efectivos: Policía local del Ayuntamiento de Murcia. Ambulancia de la Gerencia de Urgencias y Emergencias Sanitarias 061 (una Unidad Móvil de Emergencias). Informado el Gabinete de Seguridad y Salud Laboral de la Comunidad Autónoma de la Región de Murcia. Sanitarios atienden in situ al afectado y posteriormente lo trasladan al Hospital Clínico Universitario Virgen de la Arrixaca. El afectado es un varón de 35 años herido grave

https://www.cartagenaactualidad.com/herido-grave-el-conductor-de-un-camion-al-caer-desde-la-cabina-del-mismo/

Accidente laboral en la Villa de Don Fadrique

Ciudad Real. Un trabajador de 55 años ha sido trasladado al hospital, tras precipitarse al suelo desde un tejado, a unos tres metros de altura, mientras instalaba cableado en un edificio de la localidad toledana de La Villa de Don Fadrique. Fuentes del servicio de urgencias y emergencias 1-1-2 han informado a Efe de que el suceso ha ocurrido poco antes de las cinco de la tarde en un edificio de la calle Altozano, hasta donde se han desplazado una ambulancia de soporte vital básico y una UVI, que es la que ha trasladado al accidentado al Hospital La Mancha Centro, de Alcázar de San Juan (Ciudad Real). Además de los recursos sanitarios, en el operativo han participado también efectivos de la Guardia Civil y la Policía Local.

https://www.ondacero.es/emisoras/castilla-la-mancha/alcazar-de-san-juan/noticias/accidente-laboral-villa-don-fadrique_20210830612d13001c08c100016e11e7.html

Cinco colegios del municipio comenzarán el curso sin amianto en sus instal·lacions

Murcia. La Concejalía de Educación ha concluido las obras de mantenimiento que ha desarrollado este verano en 21 centros escolares, así como las obras de sustitución de las cubiertas de fibrocemento que ha realizado en otros 5 centros educativos, como son el CEIP Virgen del Carmen, La Concepción, Nuestra Señora de Los Dolores, San Isidoro y Carthago, con un importe superior al millón de euros. La alcaldesa, Noelia Arroyo, ha visitado este lunes el colegio Carthago de Vista Alegre para comprobar el resultado de estos trabajos, con los que se han retirado 900 metros cuadrados de fibrocemento, acompañada por la vicealcaldesa, Ana Belén Castejón, la edil de Educación, Irene Ruiz, el presidente de la Junta Vecinal, Miguel Garrido, la directora del centro, Juana de Haro, y la presidenta AMPA, Inmaculada Uclés.

https://murciaeconomia.com/art/81605/cinco-colegios-del-municipio-comenzaran-el-curso-sin-amianto-en-sus-instalaciones

La Comunidad de Madrid premiará las buenas prácticas en la prevención y control del covid-19 en el ámbito laboral

En concreto, se evaluará la implantación de medidas complementarias a las ya obligatorias por ley, como puede ser la gestión de contactos extralaborales de los trabajadores, contar con un protocolo adaptado y personalizado para la detección, notificación, estudio y manejo de casos y contactos y disponer de un sistema de gestión contra el covid-19 avalado por una entidad externa. Podrán ser beneficiarios de los reconocimientos, personas físicas o jurídicas, públicas o privadas, siempre que tengan al menos un trabajador por cuenta ajena, con actividad económica en la región y en centros de trabajo situados en el ámbito territorial de la Comunidad de Madrid.

https://www.rrhhpress.com/mundo-prl/53037-la-comunidad-de-madrid-premiara-las-buenas-practicas-en-la-prevencion-y-control-del-covid-19-en-el-ambito-laboral

Andalucía lidera la siniestralidad laboral de autónomos en España

En los seis primeros meses del año 2021 se han producido 27 accidentes mortales en autónomos. Eso sí, de mantener la tendencia los accidentes mortales se reducirían de 75 en 2020 a menos de 60 en 2021. La misma tendencia se observa en los accidentes muy graves. Los graves mantienen cifras muy similares. Estos datos provienen del último Informe de Siniestralidad Laboral elaborado por la Federación Nacional de Asociaciones de Trabajadores Autónomos (ATA) y Mutua Universal. Aunque nuestro objetivo es llegar a la mortalidad cero, que en un año en el que se ha recuperado parte de la actividad se note una ligera mejoría, nos marca el camino·, ha asegurado José Luis Perea, secretario general de ATA. De los accidentes mortales en autónomos, 7sietefueron accidentes de tráfico. En total en los seis primeros meses del año se han producido 15.878 accidentes en autónomos, un 6% del total de los accidentes registrados. De esos 15.878 accidentes que han sufrido los autónomos, 15.467 han sido leves, 373 graves y 11 muy graves, además de los 27 mortales ya comentados.

https://masjerez.com/noticias/andalucia-lidera-la-siniestralidad-laboral-de-autonomos-en-espana

El Gobierno de La Rioja presenta la campaña Mejor prevenir que llorar

El Gobierno de La Rioja presenta la campaña Mejor prevenir que llorar destinada a impulsar y reforzar la cultura de la prevención de riesgos laborales en los centros de trabajo, así como los planes de acción para revertir la posible exposición a los mismos. Además, la iniciativa también surge con la finalidad de sensibilizar a toda la sociedad riojana sobre las terribles consecuencias que tienen los accidentes de trabajo e implicar a la ciudadanía en el compromiso de fortalecer

el valor de la prevención y la protección personal ya que la salud en el trabajo es un tema que debe implicarnos a todos.

https://prevencionar.com/2021/08/30/el-gobierno-de-la-rioja-presenta-la-campana-mejor-prevenir-que-llorar/

La Asociación Unificada de la Guardia Civil denuncia el incumplimiento de las medidas en el transporte de droga incautada

AUGC Huelva ha denunciado ante la Oficina de Prevención de Riesgos Laborales de la Comandancia de Huelva, y esta es la segunda vez que lo hace, el presunto incumplimiento de las medidas de riesgo laboral en la Guardia Civil, en este caso, con el transporte y depósito de plantas de marihuana que han sido intervenidas, en la compañía de La Palma del Condado. Las mismas según las noticas que tiene la Asociación, fueron transportadas en un vehículo propiedad del Ayuntamiento de esa localidad y han sido depositadas para su 'secado' en un Cuartel de la Guardia Civil, que por seguridad no hacemos publico pero, que del mismo tiene conocimiento la Comandancia y donde llevan bastantes días. Ya se hizo hace varios años por un transporte de una plantación en la sierra de Huelva realizado en vehículos oficiales y ahora nuevamente ha vuelto a ocurrir...

https://www.huelvainformacion.es/huelva/Asociacion-Unificada-Guardia-Civil-incumplimiento_0_1606339679.html

Empleados de un Burger King de San Fernando trabajan en plena hora del almuerzo con todo el local anegado

Cádiz. El Burger King ubicado en la avenida del Cid, en San Fernando Norte, se ha anegado este pasado domingo. El agua ha invadido el establecimiento sobre las 15.00 horas de este domingo provocando una inundación. Ante esta situación, los trabajadores se han visto obligados a seguir ofreciendo el servicio en dichas condiciones. Según ha informado el comité de empresa a lavozdelsur.es, los representantes de los trabajadores delegados de Seguridad y Salud han intentado sin éxito cerrar el restaurante, según en el Artículo 14 de la Ley de prevención de riesgos laborales. De hecho, han considerado que bajo ningún concepto se puede trabajar en las condiciones actuales, las cuales "ponen en situación de riesgo inminente a los trabajadores", han explicado desde Sindicalistas de Base.

https://www.lavozdelsur.es/ediciones/provincia-cadiz/burger-king-san-fernando-trabajan-inundacion-en-plena-hora-almuerzo_264439_102.html

Revista Andaluza de
ERGONOMÍA PARTICIPATIVA
¿Porque esta revista y esta temática?
El Instituto Andaluz de Prevención de Riesgos Laborales (IAPRL) financia el proyecto Promoción de la ergonomía participativa en empresas andaluzas, continuando con su labor de fomentar la Cultura de la Prevención en Andalucía. La publicación de los cuatro números de la revista pretende ser un instrumento más de difusión y fomento de la mejora continua de las condiciones de trabajo a nivel ergonómico y de la participación de los trabajadores y trabajadoras, su representación legal y demás actores implicados en la prevención de riesgos laborales en la empresa andaluza.
NÚMERO 1
Primeros pasos hacia la ergonomía participativa
Instituto Andaluz de Prevención de Riesgos Laborales
CONSEJERÍA DE EMPLEO,
FORMACIÓN Y TRABAJO AUTÓNOMO

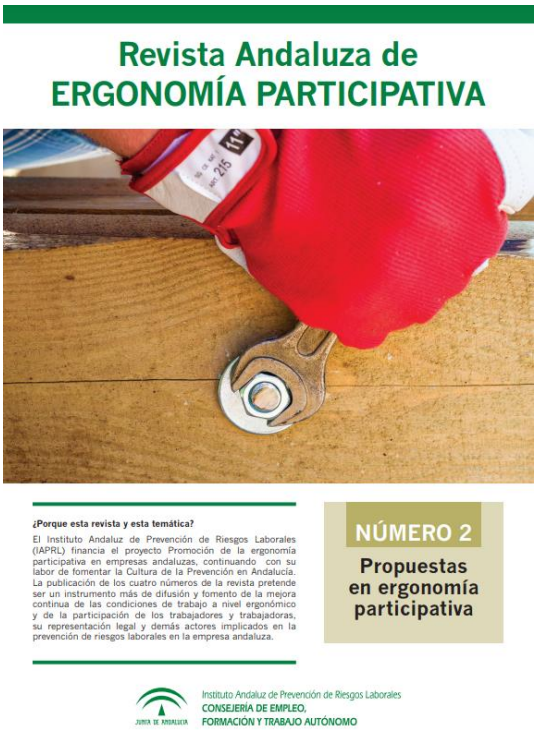
Revista Andaluza de
ERGONOMÍA PARTICIPATIVA
¿Porque esta revista y esta temática?
El Instituto Andaluz de Prevención de Riesgos Laborales (IAPRL) financia el proyecto Promoción de la ergonomía participativa en empresas andaluzas, continuando con su labor de fomentar la Cultura de la Prevención en Andalucía. La publicación de los cuatro números de la revista pretende ser un instrumento más de difusión y fomento de la mejora continua de las condiciones de trabajo a nivel ergonómico y de la participación de los trabajadores y trabajadoras, su representación legal y demás actores implicados en la prevención de riesgos laborales en la empresa andaluza.
NÚMERO 2
Propuestas en ergonomía participativa
Instituto Andaluz de Prevención de Riesgos Laborales
CONSEJERÍA DE EMPLEO,
FORMACIÓN Y TRABAJO AUTÓNOMO

Revista Andaluza de
ERGONOMÍA PARTICIPATIVA
¿Porque esta revista y esta temática?
El Instituto Andaluz de Prevención de Riesgos Laborales (IAPRL) financia el proyecto Promoción de la ergonomía participativa en empresas andaluzas, continuando con su labor de fomentar la Cultura de la Prevención en Andalucía. La publicación de los cuatro números de la revista pretende ser un instrumento más de difusión y fomento de la mejora continua de las condiciones de trabajo a nivel ergonómico y de la participación de los trabajadores y trabajadoras, su representación legal y demás actores implicados en la prevención de riesgos laborales en la empresa andaluza.
NÚMERO 3
Pasos a seguir en una experiencia en ergonomía participativa
Instituto Andaluz de Prevención de Riesgos Laborales
CONSEJERÍA DE EMPLEO,
FORMACIÓN Y TRABAJO AUTÓNOMO

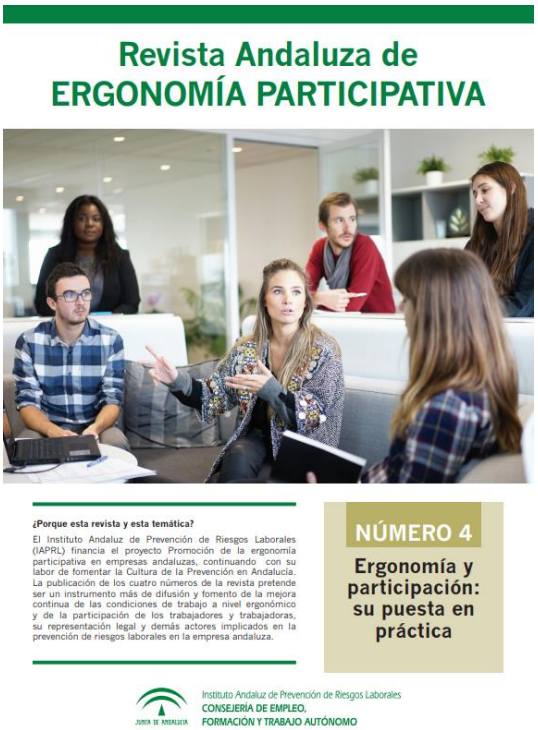
Revista Andaluza de
ERGONOMÍA PARTICIPATIVA
¿Porque esta revista y esta temática?
El Instituto Andaluz de Prevención de Riesgos Laborales (IAPRL) financia el proyecto Promoción de la ergonomía participativa en empresas andaluzas, continuando con su labor de fomentar la Cultura de la Prevención en Andalucía. La publicación de los cuatro números de la revista pretende ser un instrumento más de difusión y fomento de la mejora continua de las condiciones de trabajo a nivel ergonómico y de la participación de los trabajadores y trabajadoras, su representación legal y demás actores implicados en la prevención de riesgos laborales en la empresa andaluza.
NÚMERO 4
Ergonomía y participación: su puesta en práctica
Instituto Andaluz de Prevención de Riesgos Laborales
CONSEJERÍA DE EMPLEO,
FORMACIÓN Y TRABAJO AUTÓNOMO

RECORDA

NOVETATS LEGALS

Consulta també Normativa aprobada per la Generalitat en relació amb la pandèmia per coronavirus Covid-19, en el DOGV. Clica ací.

DOGV

Núm 9163 31 d'agost 2021

Sense novetats

BOE

Núm 209 31 d'agost 2021

Orden INT/910/2021, de 30 de agosto, por la que se prorroga la Orden INT/657/2020, de 17 de julio, por la que se modifican los criterios para la aplicación de una restricción temporal de viajes no imprescindibles desde terceros países a la Unión Europea y países asociados Schengen por razones de orden público y salud pública con motivo de la crisis sanitaria ocasionada por la COVID-19.

https://boe.es/diario_boe/txt.php?id=BOE-A-2021-14298

DOUE

L306 31 d'agost 2021

Recomendación (UE) 2021/1346 del Consejo, de 30 de agosto de 2021, por la que se modifica la Recomendación (UE) 2020/912 del Consejo sobre la restricción temporal de los viajes no esenciales a la UE y el posible levantamiento de dicha restricción

https://eur-lex.europa.eu/legal-content/ES/AUTO/?uri=uriserv:OJ.L_.2021.306.01.0004.01.SPA&toc=OJ:L:2021:306:TOC

RECORDA

Associació Catalana de Salut Laboral

@SCSL

NOVETATS AENOR – NORMES UNE

NORMES PUBLICADES RECENTMENT

- UNE-EN 71-2:2021. Seguridad de los juguetes. Parte 2: Inflamabilidad. 2021-07-21
- UNE-EN 15004-5:2021. Sistemas fijos de lucha contra incendios. Sistemas de extinción mediante agentes gaseosos. Parte 5: Propiedades físicas y diseño de sistemas de extinción mediante agentes gaseosos con HFC 227 ea. (ISO 14520-9:2019, modificada). 2021-07-21
- UNE-EN 15004-6:2021. Sistemas fijos de lucha contra incendios. Sistemas de extinción mediante agentes gaseosos. Parte 6: Propiedades físicas y diseño de sistemas de extinción mediante agentes gaseosos con HFC 23. (I SO 14520-10:2019, modificada).2021-07-21
- UNE-EN 15004-2:2021. Sistemas fijos de lucha contra incendios. Sistemas de extinción mediante agentes gaseosos. Parte 2: Propiedades físicas y diseño de sistemas de extinción mediante agentes gaseosos con FK-5-1-12. (ISO 14520-5:2019, modificada). 2021-07-14
- UNE-EN 15004-4:2021. Sistemas fijos de lucha contra incendios. Sistemas de extinción mediante agentes gaseosos. Parte 4: Propiedades físicas y diseño de sistemas de extinción mediante agentes gaseosos con HFC 125. (ISO 14520-8:2019, modificada). 2021-07-14

NORMES ANUL·LADES RECENTMENT

- UNE-EN 15004-5:2009. Sistemas fijos de lucha contra incendios. Sistemas de extinción mediante agentes gaseosos. Parte 5: Propiedades físicas y diseño de sistemas de extinción mediante agentes gaseosos con HFC 227 ea. (ISO 14520-9:2006, modificada)
- UNE-EN 15004-6:2009. Sistemas fijos de lucha contra incendios. Sistemas de extinción mediante agentes gaseosos. Parte 6: Propiedades físicas y diseño de sistemas de extinción mediante agentes gaseosos con HFC 23. (ISO 14520-10:2005, modificada)
- UNE-EN 15004-2:2009. Sistemas fijos de lucha contra incendios. Sistemas de extinción mediante agentes gaseosos. Parte 2: Propiedades físicas y diseño de sistemas de extinción mediante agentes gaseosos con FK-5-1-12. (ISO 14520-5:2006, modificada). 2021-07-14
- UNE-EN 15004-4:2009. Sistemas fijos de lucha cont ra incendios. Sistemas de extinción mediante agentes gaseosos. Parte 4: Propiedades físicas y diseño de sistemas de extinción mediante agentes gaseosos con HFC 125. (ISO 14520-8:2006, modificada). 2021-07-14

RECORDA

AMERICAN COLLEGE OF OCCUPATIONAL AND ENVIRONMENTAL MEDICINE

NOVETATS INVASSAT

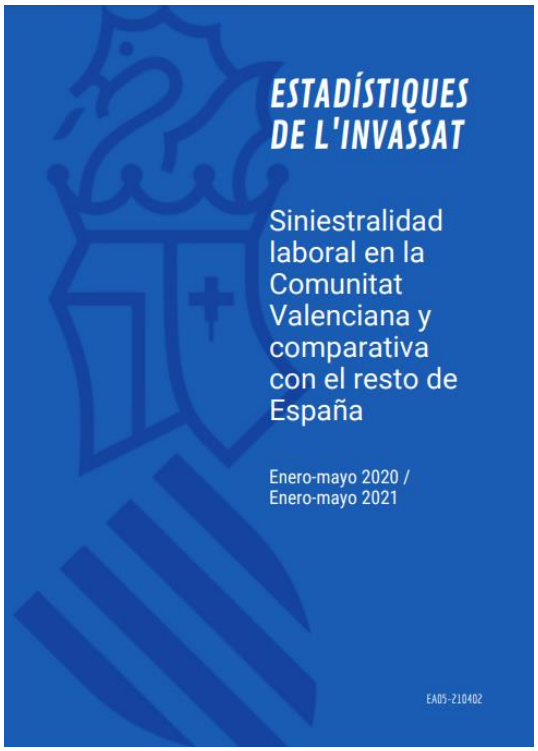

Monografies de l'INVASSAT

- Exposición laboral por vía inhalatoria a agentes químicos **cancerígenos o mutágenos** [30.07.2021]
- Exposició laboral per via inhalatòria a agents químics **cancerígens o mutàgens** [30.07.2021]

Observatori de SSL de la Comunitat Valenciana

- Plan de actuación contra la siniestralidad laboral 2020 en la Comunitat Valenciana - **carretillas elevadoras** – Infografía [30.07.2021]
- Plan de actuación contra la siniestralidad laboral 2020 en la Comunitat Valenciana - **medidas frente a la covid-19** – Infografía [30.07.2021]
- Plan de actuación contra la siniestralidad laboral 2020 en la Comunitat Valenciana - **escaleras de mano** – Infografía [30.07.2021]
- Plan de actuación contra la siniestralidad laboral 2020 en la Comunitat Valenciana - **vías de circulación** – Infografía [30.07.2021]

Estadístiques de l'INVASSAT

- Estadística de **accidentes de trabajo**. Junio 2020-Mayo 2021 [17.08.2021]
- Estadística de **enfermedades profesionales**. Junio 2020-Mayo 2021 [17.08.2021]
- Datos de siniestralidad laboral en la Comunitat Valenciana y **comparativa con el resto de España y otras Comunidades Autónomas** Enero-junio 2020 - Enero-junio 2021 [17.08.2021]
- Datos de siniestralidad laboral en la Comunitat Valenciana y **comparativa con el resto de España y otras Comunidades Autónomas** Enero-mayo 2020 - Enero-mayo 2021 [17.08.2021]

NOVETATS OIT

Reunión técnica sobre el futuro del trabajo decente y sostenible en los servicios de transporte urbano

Representantes de los gobiernos (ministerios de trabajo y autoridades de transporte), de los empleadores (UITP, Uber) y de los trabajadores (ITF, ISP) se reunirán en la OIT para debatir el futuro del trabajo en el transporte urbano, los retos y las oportunidades que se presentan, y cómo invertir en una recuperación del sector rica en empleos y sostenible. Siga las sesiones plenarias en directo en esta página los lunes, martes y viernes.

Publicación inminente del Informe Mundial sobre la Protección Social 2020-2022

El miércoles 1º de septiembre, la Organización Internacional del Trabajo (OIT) hará público su Informe Mundial sobre la Protección Social 2020-2022: La protección social en la encrucijada – en busca de un futuro mejor. Este informe emblemático ofrece un panorama mundial de la situación actual de los sistemas de protección social, entre otras cosas, de los niveles mínimos de protección social, y abarca el efecto de la pandemia de COVID-19. Basándose en los datos más recientes, ofrece una gama de estadísticas mundiales, regionales y nacionales sobre la cobertura de la protección social, las prestaciones suministradas y el gasto público conexo.

El futuro del trabajo decente y sostenible en el transporte urbano de pasajeros

NOVETATS EU-OSHA

Trabajo sedentario: todos los consejos y herramientas que necesita para prevenir los TME

¿Busca nuevas formas de aumentar el movimiento en el trabajo y reducir los largos periodos en posición de pie o sedente? Una sección especial en la página web de la campaña «Relajemos las cargas» le proporciona enlaces a todos los recursos que necesita. Los artículos en la OSHwiki presentan datos esenciales y orientación sobre los trastornos musculoesqueléticos (TME) y los periodos prolongados en posición de pie y sedente, analizando quién se encuentra expuesto a un mayor riesgo y por qué el diseño del lugar de trabajo es importante. Más aún, nuestra base de datos de fácil consulta contiene más de 130 vídeos, folletos y otros recursos prácticos, con información útil que abarca múltiples sectores y teletrabajo.

Occupational Exposure to Carcinogens in Hospitals: Protection of Workers - International Online Seminar

Cancer is the leading cause of work-related deaths in Europe. Every year more than 120,000 workers are diagnosed with this disease due to occupational exposure to carcinogens. On 3 September 2021, the Ministry of Labour, Family, Social Affairs, and Equal Opportunities of the Republic of Slovenia presents the "International Online Seminar - Occupational Exposure to Carcinogens in Hospitals: Protection of Workers" as part of the Slovenian Presidency of the Council of the European Union programme.

Spotlight on health and safety in a Covid-19 world: HSR conference

Managing through the Covid-19 pandemic, remote working and environmental legislation for climate action are in the ambitious agenda of the HSR conference Health and Safety - New Dimensions in a Covid-19 World . The online event that takes place on 23 September brings keynote speakers to discuss the challenges presented by the Covid-19 pandemic and the implications of the personal injury guidelines and climate change legislation.

RECORDA

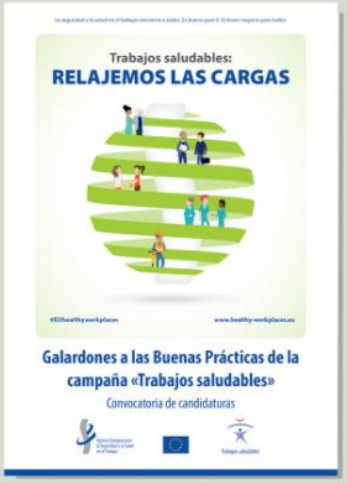

Trabajos saludables

GALARDONES A LAS BUENAS PRÁCTICAS

¿Cuáles son los plazos?

España

30/09/2021

*Póngase en contacto con el centro de referencia de la EU-OSHA

NOVETATS INSST

Jornada técnica virtual: Criterios armonizados para cumplimentar los datos de evaluación de la exposición en trabajos con amianto (Anexo IV, RD 396/2006)

El artículo 5 del Real Decreto 396/2006, de 31 de marzo, por el que se establecen las disposiciones mínimas de seguridad y salud aplicables a los trabajos con riesgo de exposición al amianto indica que, para todo tipo de actividad determinado, la evaluación de riesgos debe basarse en datos de mediciones de las concentraciones de fibras de amianto en aire y su comparación con el valor límite.

Cartel: Evaluación de la exposición al amianto, RD 396/2006 ¿Te ayudamos con el Anexo IV?

Este cartel trata de facilitar la incorporación de los datos de evaluación de la exposición al amianto a la ficha del Anexo IV (RD 396/2006), cuya remisión a la autoridad laboral es obligatoria tras la realización de cualquier trabajo que haya requerido la aprobación de un plan de trabajo.

ERGA@ Online

insst 1971 - 2021

Número 166
Abril – Junio 2021

ÍNDICE

GENERALIDADES
LEGISLACIÓN Y NORMALIZACIÓN
SEGURIDAD
HIGIENE INDUSTRIAL Y MEDIO AMBIENTE
ERGONOMÍA
PSICOSOCIOLOGÍA
MEDICINA DEL TRABAJO
ASPECTOS BIOLÓGICOS DE LAS EXPOSICIONES PELIGROSAS. TOXICOLOGÍA
GESTIÓN DE LA PREVENCIÓN
FORMACIÓN, INFORMACIÓN Y DOCUMENTACIÓN

NOU

Título: Erga Online
Autor: Instituto Nacional de Seguridad y Salud en el Trabajo (INSST), O.A., M.P.
Elaborado por: Marcos Cantalejo García (Coordinador), María Eugenia Fernández Vázquez, Alicia Huici Montagud, Rebeca Martín Andrés, Luis Vicente Martín Martín, María Tamara Parra Merino, Ana Sánchez Sauce, Marta Zimmermann Verdejo (Colaboradores), Daniel García-Matarredona Cepeda (Montaje)
Edita: Instituto Nacional de Seguridad y Salud en el Trabajo (INSST), O.A., M.P. C/Torrelaguna, 73 - 28027 Madrid. Tel. 91 363 41 00 - Fax 91 363 43 27 - www.insst.es
Composición: Servicio de Ediciones y Publicaciones del INSST
Edición: Madrid, junio 2021
NIPO (en línea): 118-20-013-2

GOBIERNO DE ESPAÑA · MINISTERIO DE TRABAJO Y ECONOMÍA SOCIAL · insst

1

ÚLTIMES INCORPORACIONS A LA BIBLIOTECA DIGITAL DE PRL

NOU ZAHRADNIK, Eva; SANDER, Ingrid; KLEINMÜLLER, Olaf; LOTZ, Anne; LIEBERS, Verena; JANSSEN-WEETS, Bente; KLER, Stéphanieet et al. Animal Allergens, Endotoxin, and β-(1,3)-Glucan in Small Animal Practices: Exposure Levels at Work and in Homes of Veterinary Staff. *Annals of Work Exposures and Health* [en línea]. 2021. 20, 20. 1-14. [Consulta: 30.08.2021].DOI: 10.1093/annweh/wxab053
Agents biològics | Causades per agents biològics | Altres sectors d'activitat | Malalties de la pell causades per altres substàncies o agents

Objectius: En entorns veterinaris, es poden esperar altes exposicions a al·lèrgens animals i agents microbians. No obstant això, els nivells d'exposició ocupacional es desconeixen en gran manera. L'objectiu d'aquest estudi va ser estimar les concentracions d'al·lèrgens, endotoxines i β- (1,3) -glucans en les pràctiques de xicotets animals i en les llars dels empleats de la pràctica. Conclusions: L'exposició a al·lergògens animals és alta en les pràctiques veterinàries, però no aconsegueix nivells de llars amb mascotes. L'exposició als al·lergògens dels àcars domèstics i a les endotoxines sembla ser baixa per als treballadors de les pràctiques veterinàries. L'alta taxa de detecció de Equ c 1 indica clarament la dispersió d'al·lergògens, molt probablement a través de la roba i el cabell.

MATER, Gautier; ESTÈVE, Williams; CLERC, Frédéric; COURTOIS, Bruno; NIKOLOVA-PAVAGEAU, Nadia et al. La mesure des expositions aux risques chimiques : techniques et outils. *Hygiène & sécurité du travail* [en línea]. 2021. 263. 18-43. [Consulta: 30.08.2021].
Riscos químics | Avaluació de riscos

FUNDACIÓN LABORAL DE LA CONSTRUCCIÓN (España). *Guía práctica para la elección de equipos de protección individual y sistemas de anclaje para el trabajo en altura en construcción* [en línea]. Madrid: Fundación Laboral de la Construcción, [2020]. 353 p. [Consulta: 24.08.2021].
Construcció | Equips de protecció individual | Treballs en altura

COMISIÓN EUROPEA. Dirección General de Empleo, Asuntos Sociales e Inclusión. *Promover la salud mental en el puesto de trabajo : guía para la aplicación de un enfoque integral* [en línea]. Richard Wynne, Véronique De Broeck, Karla Vandenbroek, Stavroula Leka, Aditya Jain, Irene Houtman, David McDaid, Ah-La Park, aut. Luxemburgo: Oficina de Publicaciones de la Unión Europea, 2017. 73 p. [Consulta: 25.08.2021]. ISBN 978-92-79-66316-1. DOI:10.2767/54854.
Estrés | Gestió de la prevenció_ | Guies tècniques | Vigilància de la salut | Psicosociologia

INSTITUTO REGIONAL DE SEGURIDAD Y SALUD EN EL TRABAJO (Madrid). *Lista de comprobación: mi casa, mi oficina* [en línea]. Madrid: IRSST, 2021. 18 p. [Consulta: 25.08.2021]. (Formación e información).
Diseny del lloc de treball | Treball amb ordinador | Teletreball

FUNDACIÓN LABORAL DE LA CONSTRUCCIÓN (España). *Buenas prácticas para la prevención de los riesgos laborales de los trabajadores expuestos a condiciones climatológicas adversas* [en línea]. Madrid: Fundación Laboral de la Construcción, 2016. 149 p. [Consulta: 24.08.2021].
Ambient têrmic | Construcció

ORGANIZACIÓN DE LAS NACIONES UNIDAS PARA LA AGRICULTURA Y LA ALIMENTACIÓN. COVID-19 : *Guidance for preventing transmission of COVID-19 within food businesses : updated guidance* [en línea]. Rome: FAO, 2021. [Consulta: 23.08.2021]. DOI: https://doi.org/10.4060/cb6030en
Agents biològics | Agricultura i ramaderia | Altres sectors d'activitat | COVID-19

MACHÍN RINCÓN, Laritza Margaret. *Descifrando el laberinto : el rol de los recursos personales en la superación de las barreras para el bienestar psicosocial de las mujeres líderes* [en línea]. Tesis doctoral. Eva Cifre Gallego, dir. Castelló de la Plana: Universitat Jaume I, 2021. 215 p. [Consulta: 20.08.2021]. DOI: http://dx.doi.org/10.6035/14109.2021.579648
Organització del treball | Prevenció i gènere | Síndrome de cremar-se pel treball o burnout

COMISIÓN EUROPEA. Comité de Altos Responsables de la Inspección de Trabajo (SLIC). *Uso de escaleras de mano* [en línea]. Bruselas: Comisión Europea, 2018. 50 p. [Consulta 19.08.2021].
Guies tècniques | Màquines i ferramentes | Treballs en altura

INVASSAT A LES XARXES

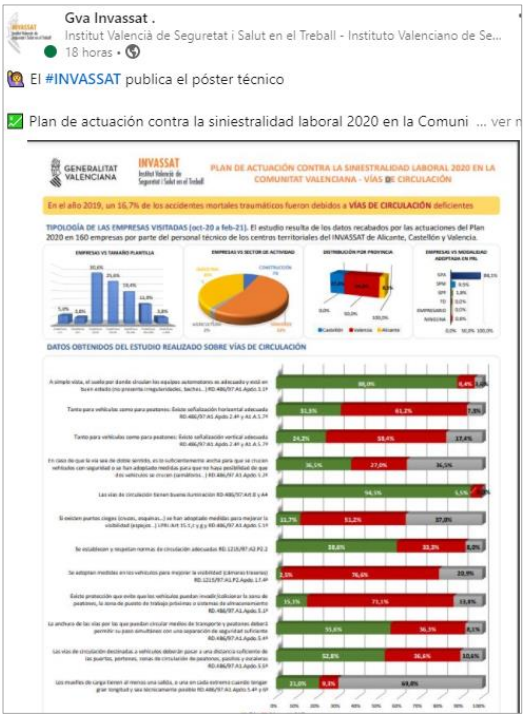

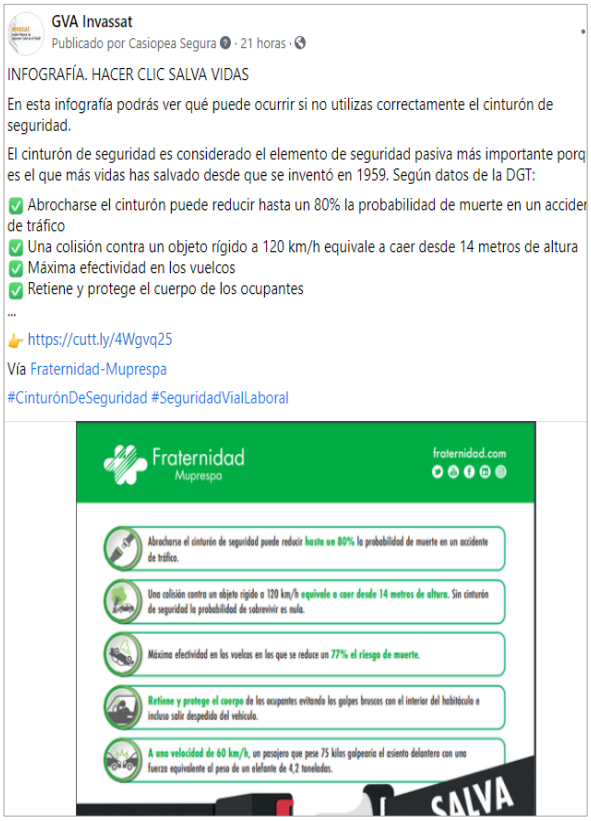

ESPAI COVID-19

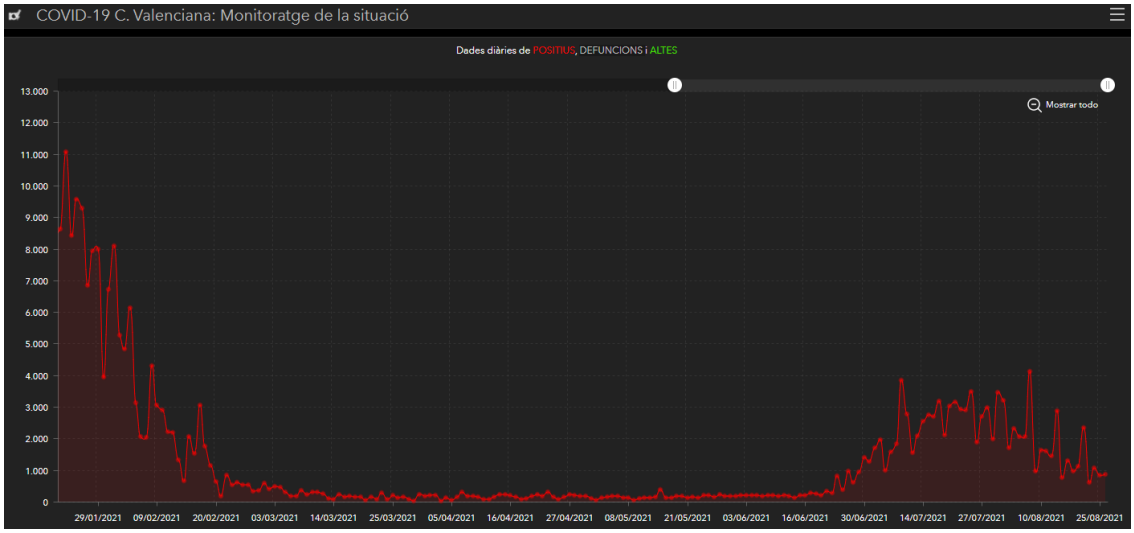

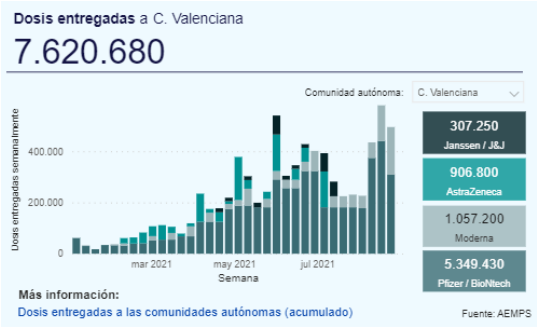

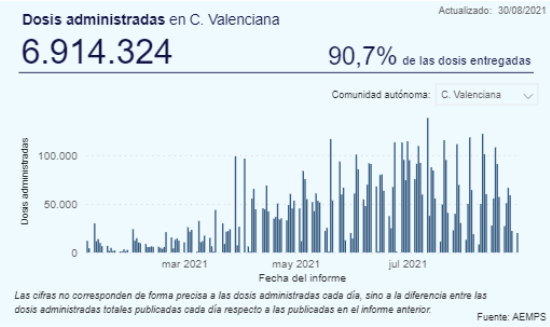

Tabla 1. Casos de COVID-19 confirmados totales, diagnosticados el día previo y diagnosticados o con fecha de inicio de síntomas en los últimos 14 y 7 días a 30.08.2021

CCAA	Casos totales	Casos diagnosticados el día previo	Casos diagnosticados en los últimos 14 días		Casos diagnosticados en los últimos 7 días		Casos diagnosticados con fecha de inicio de síntomas en los últimos 14d.		Casos diagnosticados con fecha de inicio de síntomas en los últimos 7d.	
			Nº	IA*	Nº	IA*	Nº	IA*	Nº	IA*
Andalucía	784.342	49	19.973	235,96	7.893	93,25	2.692	31,80	664	7,84
Aragón	157.459	63	3.248	244,32	1.470	110,58	1.761	132,47	581	43,70
Asturias	70.235	32	961	94,33	420	41,23	92	9,03	24	2,36
Baleares	95.990	40	3.520	300,46	1.332	113,70	2.329	198,80	643	54,88
Canarias	91.858	112	3.268	150,19	1.359	62,46	1.626	74,73	502	23,07
Cantabria ***	44.262	-	1.921	329,56	878	150,62	1.088	186,65	374	64,16
Castilla La Mancha	230.851	1	5.904	288,67	2.402	117,44	2.809	137,34	771	37,70
Castilla y León ***	294.166	-	6.617	276,29	2.965	123,80	3.531	147,44	1.124	46,93
Cataluña	891.922	219	15.878	204,07	5.961	76,61	6.630	85,21	1.399	17,98
Ceuta**	7.222	9	460	546,31	177	210,21	202	239,90	60	71,26
C. Valenciana	500.963	6	9.966	197,06	3.993	78,95	4.858	96,06	933	18,45
Extremadura	99.911	126	4.988	468,80	2.184	205,27	2.215	208,18	722	67,86
Galicia	182.234	104	7.228	267,52	3.033	112,26	3.806	140,87	1.168	43,23
Madrid	874.732	206	17.654	260,39	7.662	113,01	5.949	87,74	1.277	18,84
Melilla	10.557	14	404	463,96	195	223,94	185	212,46	62	71,20
Murcia	137.341	31	3.740	247,48	1.481	98,00	1.976	130,75	490	32,42
Navarra	81.304	69	1.570	237,45	617	93,32	854	129,16	262	39,63
País Vasco	253.046	276	6.594	296,96	2.680	120,69	30	1,35	6	0,27
La Rioja	38.903	23	1.024	320,09	409	127,85	544	170,05	139	43,45
ESPAÑA	**4.847.298**	**1.380**	**114.918**	**242,18**	**47.111**	**99,28**	**43.177**	**90,99**	**11.201**	**23,61**

** IA: Incidencia acumulada (casos diagnosticados/100.000 habitantes). Se utiliza como denominador para el cálculo de la IA las cifras oficiales de población del INE del padrón municipal a 01.01.2020*
*** De los 177 casos diagnosticados en Ceuta en los últimos 7 días 63 casos corresponden con casos asociados a brotes en centros de acogida. La incidencia acumulada en 7 días de la ciudad sería de 135,4 por 100.000 habitantes con una tasa de ataque en 7 días de 5,1% en los centros de acogida..*
**** Cantabria no ha actualizado sus datos por festividad y Castilla y León por problemas técnicos. Los datos corresponden con los del último informe*

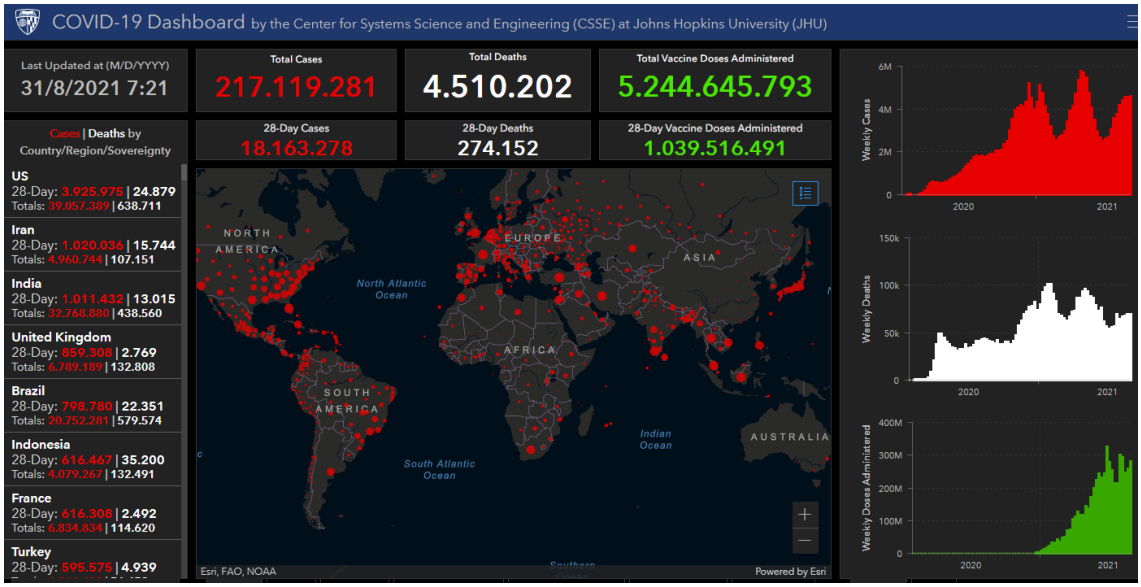
COVID-19 Dashboard by the Center for Systems Science and Engineering (CSSE) at Johns Hopkins University (JHU)
Last Updated at (M/D/YYYY)
31/8/2021 7:21
Total Cases
217.119.281
Total Deaths
4.510.202
Total Vaccine Doses Administered
5.244.645.793
28-Day Cases
18.163.278
28-Day Deaths
274.152
28-Day Vaccine Doses Administered
1.039.516.491
Cases | Deaths by Country/Region/Sovereignty
US
28-Day: 3.925.975 | 24.879
Totals: 39.057.389 | 638.711
Iran
28-Day: 1.020.036 | 15.744
Totals: 4.960.744 | 107.151
India
28-Day: 1.011.432 | 13.015
Totals: 32.768.880 | 438.560
United Kingdom
28-Day: 859.308 | 2.769
Totals: 6.789.189 | 132.808
Brazil
28-Day: 798.780 | 22.351
Totals: 20.752.281 | 579.574
Indonesia
28-Day: 616.467 | 35.200
Totals: 4.079.267 | 132.491
France
28-Day: 616.308 | 2.492
Totals: 6.834.834 | 114.620
Turkey
28-Day: 595.575 | 4.939
NORTH AMERICA
EUROPE
ASIA
AFRICA
SOUTH AMERICA
AUSTRALIA
North Atlantic Ocean
South Atlantic Ocean
Indian Ocean
Esri, FAO, NOAA
Powered by Esri
Weekly Cases
Weekly Deaths
Weekly Doses Administered
2020
2021

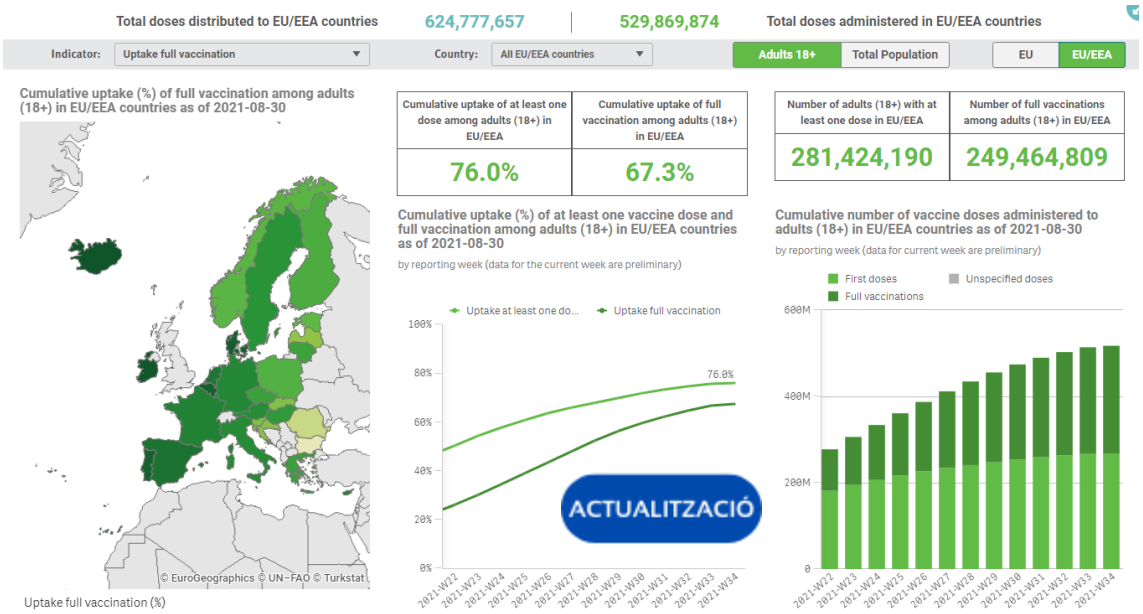
Total doses distributed to EU/EEA countries
624,777,657
529,869,874
Total doses administered in EU/EEA countries
Indicator: Uptake full vaccination
Country: All EU/EEA countries
Adults 18+
Total Population
EU
EU/EEA
Cumulative uptake (%) of full vaccination among adults (18+) in EU/EEA countries as of 2021-08-30
© EuroGeographics © UN-FAO © Turkstat
Uptake full vaccination (%)
Cumulative uptake of at least one dose among adults (18+) in EU/EEA
76.0%
Cumulative uptake of full vaccination among adults (18+) in EU/EEA
67.3%
Number of adults (18+) with at least one dose in EU/EEA
281,424,190
Number of full vaccinations among adults (18+) in EU/EEA
249,464,809
Cumulative uptake (%) of at least one vaccine dose and full vaccination among adults (18+) in EU/EEA countries as of 2021-08-30
by reporting week (data for the current week are preliminary)
Uptake at least one do...
Uptake full vaccination
76.0%
ACTUALITZACIÓ
Cumulative number of vaccine doses administered to adults (18+) in EU/EEA countries as of 2021-08-30
by reporting week (data for current week are preliminary)
First doses
Unspecified doses
Full vaccinations

I no t'oblides...

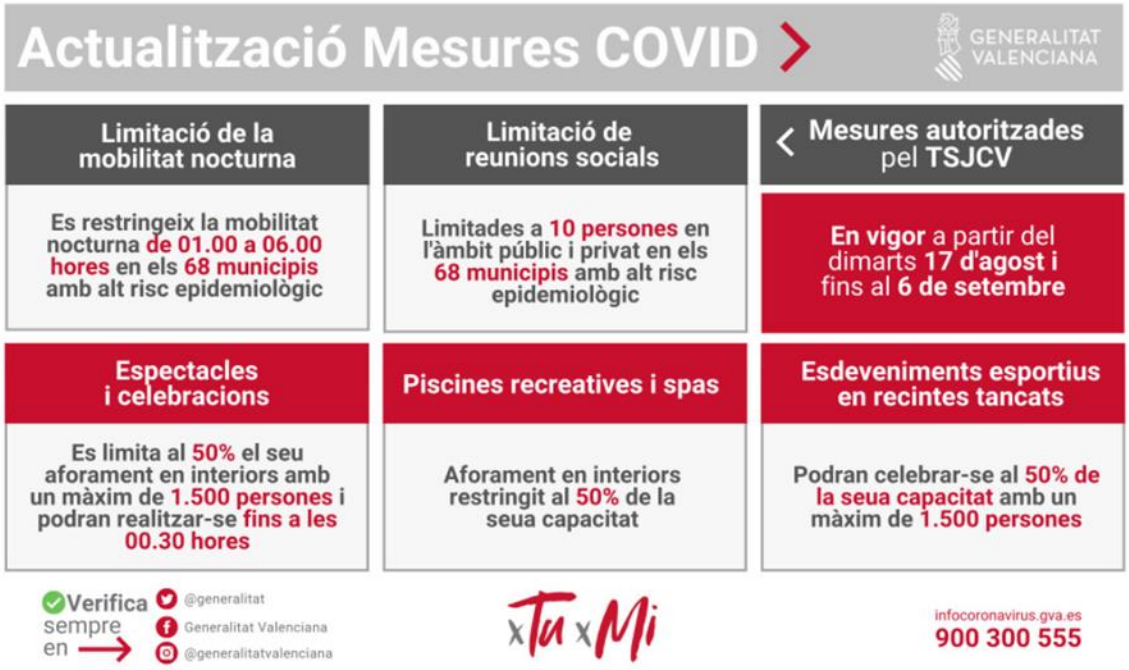

Segueix-nos en...

INVASSAT – Facebook – Twitter – Linkedin – SlideShare