CENTRE DE DOCUMENTACIÓ DE L'INVASSAT

RECULL D'ACTUALITAT EN SEGURETAT I SALUT LABORAL

GENERALITAT VALENCIANA

INVASSAT
Institut Valencià de Seguretat i Salut en el Treball

Dilluns 02 de agost de 2021

ACTUALITAT PREVENCIONISTA 2
AGENDA PREVENCIONISTA 5
ALS MITJANS 6
NOVETATS LEGALS 12
DOGV 12
DOUE 12
NOVETATS AENOR – NORMES UNE 13
NOVETATS INVASSAT 14
NOVETATS OIT 15
NOVETATS EU-OSHA 16
NOVETATS INSST 17
ÚLTIMES INCORPORACIONS A LA BIBLIOTECA DIGITAL DE PRL 18
INVASSAT A LES XARXES 20
ESPAI COVID-19 21

ACTUALITAT PREVENCIONISTA

Sistema de vigilància de temperatures extremes a la Comunitat Valenciana

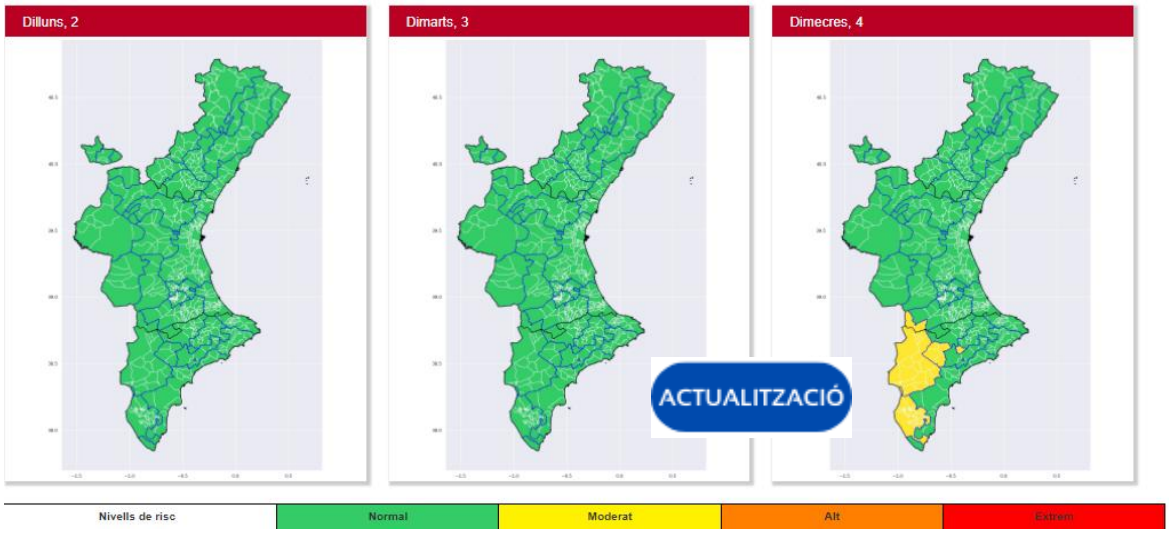

VES AMB COMPTE!!!

Hui obrim un nou servei del Centre de Documentació de l'INVASSAT. A través de microespais web t'oferim accés a recursos d'informació que, creiem, resultaran útils per a l'acompliment de les teues tasques professionals. Comencem amb **Recursos per a editar els teus documents tècnics**, una selecció d'eines que t'ajudaran en la preparació i edició de documents. Criteris lingüístics i gramaticals, llenguatge inclusiu, diccionaris, glossaris especialitzats, normes per a referenciar documents, bancs d'imatges, icones o sons d'ús lliure, eines per a crear infografies... Aquests microespais estaran en actualització constant i per a això ens agradaria comptar amb la teua col·laboració. Per a accedir fes clic en aquesta adreça

https://gvaes.sharepoint.com/sites/gu15604/sitepages/recursos-para-editar-tus-documentos.aspx

RECORDA

i **sol·licita l'autorització d'accés** que, com més prompte millor, tramitarem. Confiem que aquest nou servei et siga d'utilitat. Moltes gràcies.

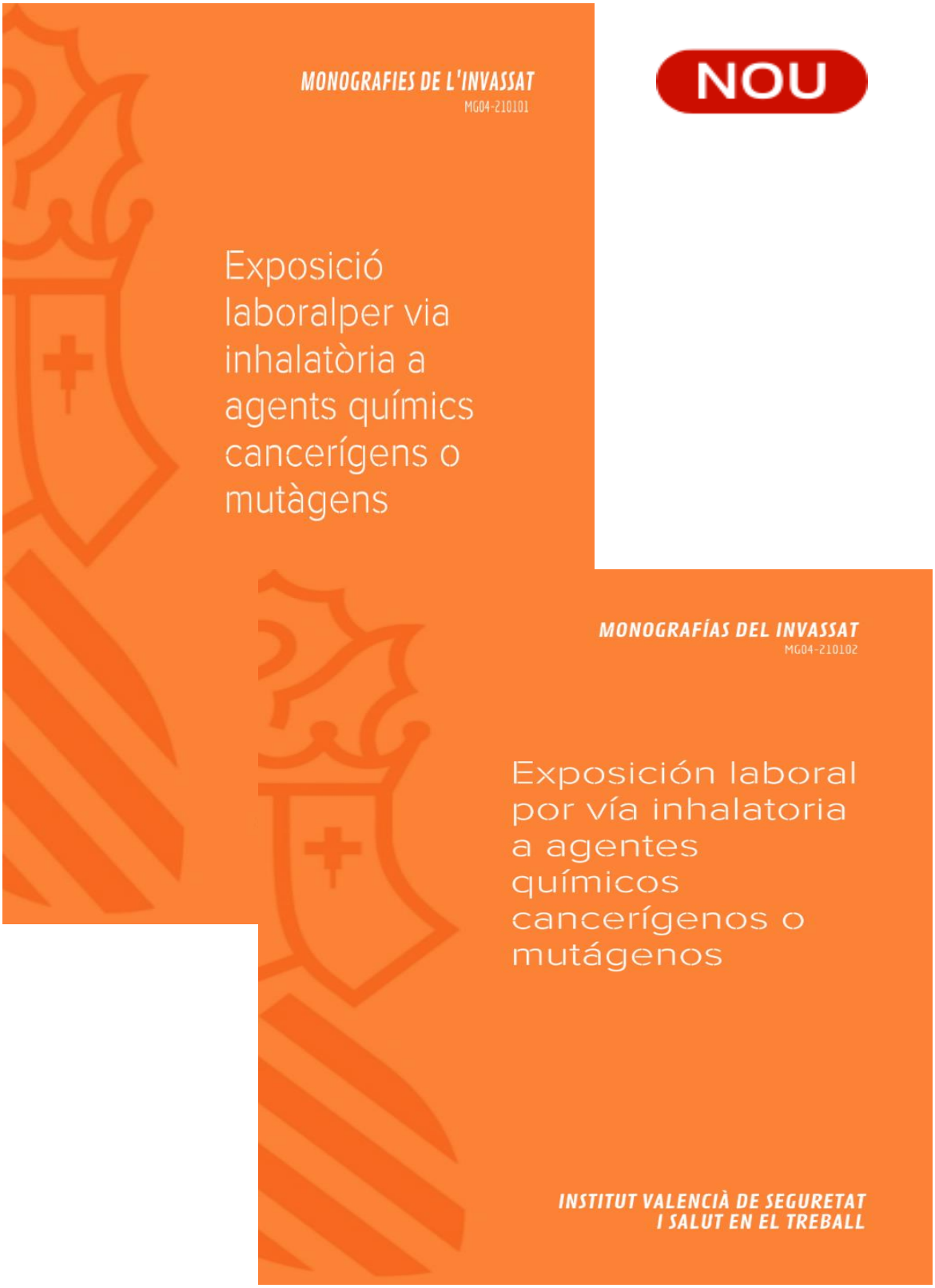

NOU

NOU

GENERALITAT VALENCIANA

INVASSAT Institut Valencià de Seguretat i Salut en el Treball

PLAN DE ACTUACIÓN CONTRA LA SINIESTRALIDAD LABORAL 2020 EN LA COMUNITAT VALENCIANA - VÍAS DE CIRCULACIÓN

En el año 2019, en un 16,7% de los accidentes mortales traumáticos fueron debidos a **VÍAS DE CIRCULACIÓN** deficientes

TIPOLOGÍA DE LAS EMPRESAS VISITADAS (oct-20 a feb-21). El estudio resulta de los datos recabados por las actuaciones del Plan 2020 en 160 empresas por parte del personal técnico de los centros territoriales del INVASSAT de Alicante, Castellón y Valencia.

DATOS OBTENIDOS DEL ESTUDIO REALIZADO SOBRE VÍAS DE CIRCULACIÓN

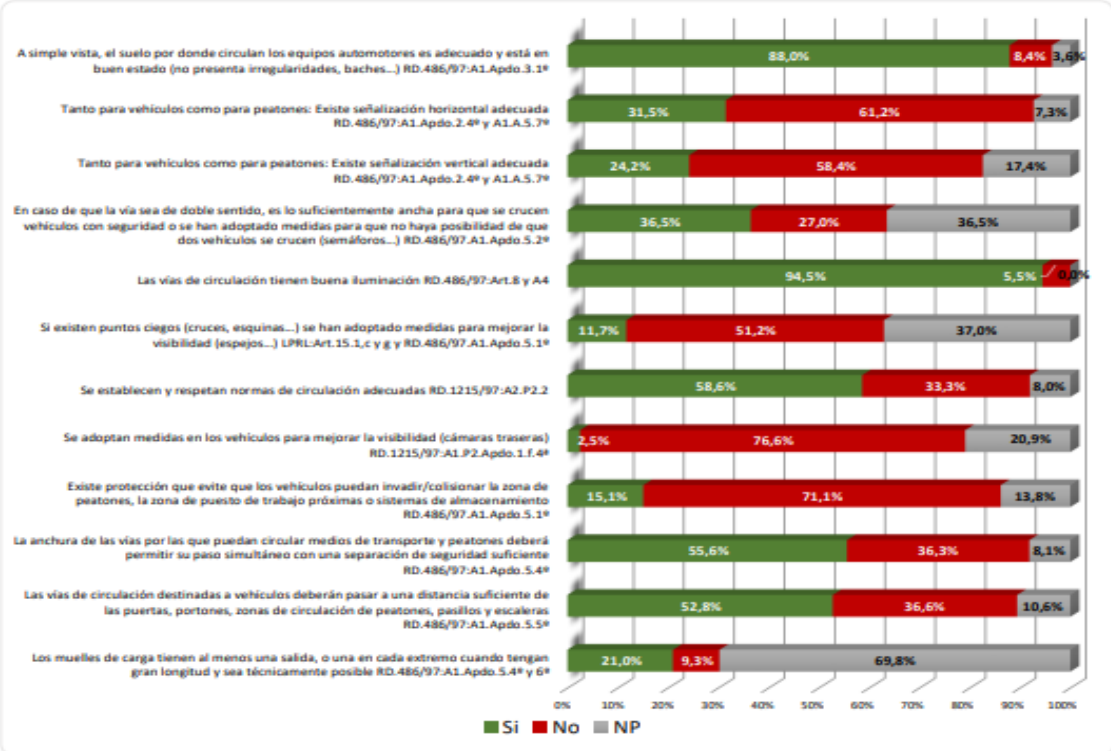

- **En 6 de cada 10 empresas no existe una señalización adecuada en las vías de circulación**
- **En 8 de cada 10 empresas existen puntos ciegos donde no se han adoptado medidas para mejorar la visibilidad**
- **En 8 de cada 10 empresas no existe protección que evite que los vehículos puedan invadir / colisionar zonas próximas (peatones, puestos de trabajo, almacenamiento)**
- **La mayoría de las empresas no adoptan medidas en los vehículos para mejorar la visibilidad (cámara trasera o similar)**

SERVICIO DE PROGRAMAS DE ACTUACIÓN Y ESTADÍSTICA – servplanesactuacionesestadistica@gva.es – Julio 2021

AGENDA PREVENCIONISTA

XXII Congreso Mundial sobre

Seguridad y Salud

en el Trabajo 2021

RECORDA

20-23 de septiembre de 2021 • Canadá

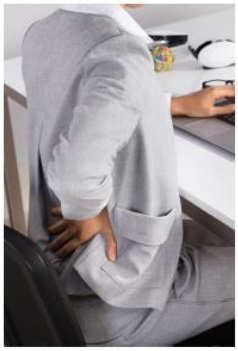

SAVE THE DATE!

7th September | 14:00-15:00 CEST | GoToMeeting

RECORDA

SIP & EU-OSHA WEBINAR ON EMPLOYMENT AND PAIN

Join the virtual event:
https://global.gotomeeting.com/join/741104381

Discover the whole event:
https://www.sip-platform.eu/en

SIP

European Agency for Safety and Health at Work

Healthy Workplaces

The event will be an opportunity for participants to learn more about:

- The work of EU-OSHA
- Share their experiences with pain and employment policies at national level
- Discuss the recommendations from the recently published SIP Position Paper on Workplace Integration
- Explore the opportunities for engaging in the EU-OSHA "Healthy Workplaces – Lighten the Load" campaign

ALS MITJANS

La base de dades Sibil·la, gestionada pel centre de documentació de Presidència de la Generalitat, dona accés a més de 800.000 documents periodístics publicats amb posterioritat a 1992. Relacionats, fonamentalment, amb la Generalitat i la societat valenciana. També sobre el COVID-19. Aquest recurs només és accessible des de la xarxa corporativa de la Generalitat o des de llocs que accedisquen remotament a ella. Fes clic ací per a entrar en la informació relativa a COVID-19

CSIF firma el acuerdo de Mesa General y exige al Consell que lo desarrolle con celeridad y que cumpla sus compromisos

El sindicato CSIF ha firmado hoy en Mesa General I el acuerdo que afecta a personal funcionario, estatutario y laboral de la Generalitat. La central sindical considera este pacto como "un marco de negociación que habrá que desarrollar y concretar en los respectivos ámbitos sectoriales". En este sentido, el sindicato hará un seguimiento para que se acelere su aplicación y que el Consell cumpla sus compromisos. La Central Sindical Independiente y de Funcionarios (CSIF) recalca que ha suscrito este acuerdo con la intención de que la Administración afronte a la mayor brevedad problemas graves que padece, como la escasez de plantillas o el abuso de temporalidad... La central sindical también considera positiva la revisión de planes de igualdad o la extensión a las universidades y entidades locales que no se hayan adherido aún del convenio de movilidad administrativa por cuestiones de violencia de género. Igualmente incluye la actualización de la normativa de prevención de riesgos y refuerzo **del Instituto Valenciano de Seguridad y Salud en el Trabajo**, una reivindicación constante de CSIF.

https://www.intereconomiavalencia.com/csif-firma-el-acuerdo-de-mesa-general-y-exige-al-consell-que-lo-desarrolle-con-celeridad-y-que-cumpla-sus-compromisos/

La Interdepartamental de Turismo aprueba el plan de trabajo 2021-2022 centrado en la recuperación

VALÈNCIA (EP). La Comisión Interdepartamental de Turismo ha aprobado su programa de trabajo para 2021-2022 con tres grandes objetivos: la recuperación de la actividad turística, la mejora de la competitividad, de la cualificación y de las condiciones laborales de los y las profesionales del sector turístico. En un comunicado, la Comisión Interdepartamental de Turismo de la Comunitat Valenciana, tras constituirse formalmente, ha estado presidida por el secretario autonómico de Turisme, Francesc Colomer, con la participación de todas las secretarías autonómicas del Consell... Respecto a la mejora de la cualificación y condiciones laborales de los y las profesionales del sector, se ha acordado trabajar en un programa de acciones específicas sobre la seguridad laboral y prevención de riesgos laborales, que se llevará a cabo a través del **Instituto Valenciano de Seguridad y Salud en el Trabajo (Invassat)**, dentro del Plan Estratégico de Turismo 2020-2025.

https://valenciaplaza.com/puig-reivindica-reformar-financiacion-pertes-autonomicos-medidas-covid-persistente

Condenados 4 empresarios de Castellón por un trabajador sin contrato herido con una motosierra

El Tribunal Supremo lo tiene claro: mantiene la condena a los cuatro empresarios sentenciados por la Audiencia Provincial de Castellón por el accidente laboral en el que un trabajador sin contrato se cortó con una motosierra y resultó herido grave. El suceso tuvo lugar en el 2015, cuando la víctima realizaba tareas de tala forestal entre Zucaina y Montanejos. El tribunal castellonense les impuso ocho meses de cárcel y el pago de una cuantiosa indemnización de 263.000 euros para la víctima. El recurso de casación interpuesto por los cuatro procesados ha sido ahora rechazado. El alto tribunal de Madrid considera que «no nos enfrentamos a un supuesto de simple desatención de un deber concreto de vigilancia de la efectividad de las medidas exigidas, pues la subcontratación se realizó prescindiendo de todo control sobre la adecuación de la actividad a desarrollar y de las más elementales normas de seguridad exigibles», tal y como se detalla en la sentencia a la que ha tenido acceso este diario.

https://www.elperiodicomediterraneo.com/sucesos/2021/08/02/condenados-4-empresarios-castellon-trabajador-55786339.html

Dos brotes en la cárcel de Picassent suman, de momento, 80 positivos por covid

El sindicato ACAIP UGT denuncia que hay más de 80 internos del Centro Penitenciario de Valencia afectados por dos brotes de coronavirus. El número de afectados podría ser mucho mayor ya que se tienen que hacer pruebas PCR a más de 120 internos. El primero de ellos se inició hace dos semanas, con más internos positivos la semana pasada, y tuvo su origen en el módulo 14 de la Unidad de Preventivos. Hay 14 casos confirmados. Todos los internos estaban vacunados con Janssen e incluso alguno de ellos ya había sufrido la enfermedad anteriormente. El segundo de esos brotes se ha confirmado esta misma semana y se inició en el módulo 9 de la Unidad de Cumplimiento. De momento, hay 69 casos positivos. La mayor parte de esos internos también estaban vacunados con Janssen. Además, están pendientes de realizar pruebas PCR a los internos alojados en el módulo 8 de la Unidad de Cumplimiento (que alberga a 122 internos).

https://cadenaser.com/emisora/2021/07/29/radio_valencia/1627553275_604600.html

La provincia de Alicante notifica 930 contagios y alcanza los 170 ingresos

La Comunitat Valenciana ha registrado 2.968 casos nuevos de coronavirus confirmados por prueba PCR o a través de test de antígenos desde la última actualización, que sitúan la cifra total de positivos en 459.812 personas. Según ha informado la Conselleria de Sanidad en un comunicado, se han detectado 250 en Castellón (47.586 en total); 930 en Alicante (164.172 en total); y 1.788 en Valencia (248.052 en total). El total de casos no asignados se mantiene en 2. Asimismo, se han registrado cinco fallecimientos en los últimos siete días, por lo que el total de decesos desde el inicio de la pandemia se sitúa en 7.497: 812 en la provincia de Castellón, 2.854 en la de Alicante y 3.831 en la de Valencia. Los hospitales valencianos tienen 699 personas ingresadas, 103 de ellas en la UCI: 80 en la provincia de Castellón, 13 en UCI; 171 en la provincia de Alicante, 28 de ellos en la UCI; y 448 en la provincia de Valencia, 62 de ellos en UCI.

https://alicanteplaza.es/LaprovinciadeAlicantenotifica930contagiosyalcanzalos170ingresos

Dos trabajadores heridos tras inhalar productos tóxicos en una finca de Guadamur (Toledo)

Dos trabajadores han resultado heridos, uno de ellos grave, tras inhalar hipoclorito mezclado con otro producto tóxico, cuando se encontraban en la finca la Calerilla, en Guadanmur (Toledo). Según ha informado el servicio de Emergencias 1-1-2 de Castilla-La Mancha, el aviso por

accidente laboral se ha recibido sobre las 12:33 horas del viernes. Los dos afectados, de 64 y 59 años de edad, han sidi trasladados al Hospital Virgen de la Salud de Toledo. Han intervenido en el lugar de los hechos Guardia Civil, yna ambulancia de Urgencias y una UVI Móvil.

https://objetivocastillalamancha.es/contenidos/dos-trabajadores-heridos-inhalar-productos-toxicos-finca-guadamur-toledo

Un operario herido, tras caerle parte de la carga de un remolque en Ortigueira (A Coruña)

Un trabajador, informan desde Emergencias Galicia, tuvo que ser trasladado, esta tarde, después de sufrir un accidente laboral en el ayuntamiento de Ortigueira (A Coruña), en concreto, en la Travesía de la Magdalena. El 112 Galicia tuvo conocimiento de los hechos, alrededor de las seis y cuarto de la tarde, a través de la llamada de un particular que alertaba que un operario, que desempeñaba trabajos en una grúa, le había caído parte de la carga de un remolque encima y que, además, se encontraba atrapado. Posteriormente, los miembros del Grupo de Emergencias Supramunicipal de Ortigueira informaban que la persona estaba liberada, pero presentaba heridas de consideración y, poco después, el propio personal del GES de la localidad confirmaba al 112 Galicia que el hombre había sido trasladado al centro hospitalario de referencia.

https://www.elespanol.com/quincemil/articulos/actualidad/un-operario-herido-tras-caerle-parte-de-la-carga-de-un-remolque-en-ortigueira-a-coruna

Brotes masivos de la Covid19 en las prisiones tensiona la sanidad penitenciaria

Desde el sindicato mayoritario, Comisiones Obreras, denuncian que nuevamente las prisiones están padeciendo la falta de prevención de la Secretaría General de Instituciones Penitenciarias y como consecuencia se asiste a un incremento exponencial de los casos de coronavirus, tanto entre la población reclusa como entre el personal penitenciario. A pesar de que la vacunación en las prisiones dependientes del Ministerio del Interior alcanza a cerca del 90%, los brotes masivos se suceden en las ultimas semanas de una forma generalizada, con módulos residenciales enteros afectados en los centros penitenciarios de Logroño, Foncalent, Puerto Santa María y Algeciras, entre otros casos, con centenares de afectados, que solo ha producido algunos ingresos y mayoritariamente síntomas leves entre los afectados, pero que, de no tomar medidas, pueden tener peores consecuencias.ç

https://www.nuevatribuna.es/articulo/actualidad/brotes-covid19-prisiones-sanidadpenitenciaria-pandemia-carceles/20210730114824189881.html

Una empresa española, distinguida por su efectiva prevención de riesgos laborales

La Asociación Nacional de Fabricantes de Hormigón Preparado (ANEFHOP) ha hecho entrega del galardón en Prevención de Riesgos Laborales (PRL) de los I Premios ANEFHOP del Hormigón a Prebetong Hormigones por la efectiva implementación de su ''Proyecto 0+. En Seguridad solamente el cero cuenta''. Los I Premios ANEFHOP del Hormigón buscan generar prestigio para las empresas productoras de hormigón y potenciar la imagen del sector en distintos ámbitos. Se apoyan en aspectos como la creatividad, el compromiso, la experiencia y el liderazgo para reconocer y recompensar el trabajo excepcional y los resultados obtenidos por estas, en un mercado competitivo en constante cambio.

http://www.rrhhdigital.com/secciones/salud-y-empresa/148132/Una-empresa-espanola-distinguida-por-su-efectiva-prevencion-de-riesgos-laborales?target=_self

Ibermutua y la Asociación Española de Consultores de Empresas firman un convenio de colaboración

El convenio, que fue firmado ayer por Luis Martín Lara, secretario general de la AECEM, y Carlos Javier Santos García, director general de Ibermutua, prevé la colaboración de Ibermutua, a partir de su experiencia y aportación técnica experta y gestión del conocimiento en materias relacionadas con la gestión de la coberturas, prestaciones y servicios que desarrollan las mutuas, así como en ámbitos relacionados con las cotizaciones sociales, absentismo laboral o prevención de riesgos laborales, entre otros. Así, Ibermutua colaborará en actividades de difusión de la Asociación Española de Consultores de Empresas, mediante el asesoramiento en materia de coberturas, prestaciones, cotizaciones sociales, normativa y regulación en materia de Seguridad Social, así como sobre los instrumentos y procedimientos de interconexión en el ámbito de la Seguridad Social y de la gestión laboral asociada.

http://www.rrhhdigital.com/secciones/salud-y-empresa/148141/Ibermutua-y-la-Asociacion-Espanola-de-Consultores-de-Empresas-firman-un-convenio-de-colaboracion?target=_self

EL COLEGIO DE MÉDICOS DE LA PROVINCIA DE PONTEVEDRA DENUNCIA POR LA VÍA PENAL A LAS ÁREAS SANITARIAS DE PONTEVEDRA Y VIGO

Desde diversas instancias, nuestros colegiados, acudieron repetidamente a las autoridades sanitarias y colegiales exponiendo razonadamente los motivos de diversas quejas, así como las circunstancias de la sobrecarga profesional a las que se veían sometidos y que, no solamente representaba un riesgo personal para el médico de caer enfermo por el sobresfuerzo permanente, sino para los propios pacientes, a cuya atención no podía dedicar el tiempo necesario ni la reflexión diagnóstica precisa e, incluso no tienen posibilidad de lograr la correcta atención de todos los pacientes que se incluyen en las agendas de una jornada. Todo esto les priva de una asistencia que, en muchos casos, podría ser decisiva para evitar riesgos de gravedad. Estas circunstancias se pusieron en conocimiento de las diferentes autoridades sanitarias, pero, lamentablemente, por la Administración se continúa con un ominoso silencio y no se adoptan medidas mínimamente eficaces para siquiera paliar las disfunciones más groseras.

https://xornalgalicia.com/xunta-de-galicia/sergas/17275-el-colegio-de-medicos-de-la-provincia-de-pontevedra-denuncia-por-la-via-penal-a-las-areas-sanitarias-de-pontevedra-y-vigo

Una 'startup' crea un software con un “único lenguaje” para programar robots industriales

La empresa murciana Wepall ha creado un software pionero de paletización robotizada que permite a cualquier persona programar y usar robots en entornos industriales sin necesidad de

ser un experto en informática ni tener ningún tipo de conocimiento previo. Se trata de una de las doce startups seleccionadas entre más de 1.000 candidatas para entrar en la fase Growth de Lanzadera, la aceleradora de Juan Roig, cuyo objetivo es ayudar al crecimiento de empresas con un plan de negocio consolidado. Durante años, los trabajos de paletizado se han realizado gracias al trabajo manual de operarios en jornadas laborales con movimientos repetitivos en las que se levantan objetos pesados y se apilan y desapilan productos grandes dentro y fuera de los palés. Esta actividad puede causar lesiones como esguinces, distensiones, caídas, desgarros y otros problemas.

https://www.eldiario.es/comunitat-valenciana/territori-start-up/startup-crea-software-unico-lenguaje-programar-robots-industriales_132_8169837.html

CANTABRIA.-Socamex deberá indemnizar a un trabajador con 88.000 euros por un accidente laboral

El Juzgado de lo Social número 4 de Santander ha condenado Scamex, una subcontrata de la empresa pública MARE, a indemnizar con 88.000 euros a un trabajador que sufrió un accidente de trabajo a causa de la falta de medidas de seguridad proporcionadas por la empresa y que se encuentra actualmente en situación de incapacidad permanente total para su profesión habitual, necesitando muletas para caminar. El Juzgado de lo Social número 4 de Santander ha condenado Scamex, una subcontrata de la empresa pública MARE, a indemnizar con 88.000 euros a un trabajador que sufrió un accidente de trabajo a causa de la falta de medidas de seguridad proporcionadas por la empresa y que se encuentra actualmente en situación de incapacidad permanente total para su profesión habitual, necesitando muletas para caminar.

https://www.eldiarioalerta.com/articulo/agencias/cantabria-socamex-debera-indemnizar-trabajador-88000-euros-accidente-laboral/20210730130246215020.html

Alrededor de trescientas empresas de la provincia podrán renovar sus sistemas de seguridad y salud laboral

Casi 300 empresas de la provincia de Albacete podrán disponer de una línea de ayudas impulsada por el gobierno regional para la renovación de sus sistemas de seguridad y salud laboral. Así lo ha anunciado esta mañana la viceconsejera de Bienestar Laboral, Nuria Berta Chust, quien ha detallado que esta línea de subvenciones, denominada 'Castilla-La Mancha más segura', aportará 1.700.00 euros para que las entidades puedan invertir en instalaciones y equipos, además de potenciar la adaptación de herramientas de lucha contra la pandemia. Nuria Berta Chust ha detallado las características de unas ayudas que incluyen 970.000 euros más para el asesoramiento empresarial. La viceconsejera se ha reunido hoy con representantes de la Asociación de Prevención de Albacete para detallar las necesidades en material de seguridad laboral.

https://www.ondacero.es/emisoras/castilla-la-mancha/albacete/noticias/alrededor-trescientas-empresas-provincia-podran-renovar-sus-sistemas-seguridad-salud-laboral_202107306103f558fff02b0001b2abbc.html

Estas son las pautas para combatir el estrés laboral en días de verano

Durante todo el año estamos inmersos en el trabaj,o tanto que a veces no nos damos cuenta que dedicamos demasiado tiempo a él y olvidamos las cosas importantes de la vida. A esto se le llama adicción al trabajo y muchas personas no saben poner su punto y final después de la jornada laboral. En algunos casos se debe al tipo de trabajo pero aún así debemos saber parar,

algo que no todos saben, ni tan siquiera en vacaciones. Durante todo el año estamos inmersos en el trabaj,o tanto que a veces no nos damos cuenta que dedicamos demasiado tiempo a él y olvidamos las cosas importantes de la vida. A esto se le llama adicción al trabajo y muchas personas no saben poner su punto y final después de la jornada laboral. En algunos casos se debe al tipo de trabajo pero aún así debemos saber parar, algo que no todos saben, ni tan siquiera en vacaciones.

https://www.cope.es/emisoras/andalucia/cordoba-provincia/noticias/estas-son-las-pautas-para-combatir-estres-laboral-dias-verano-20210729_1426977

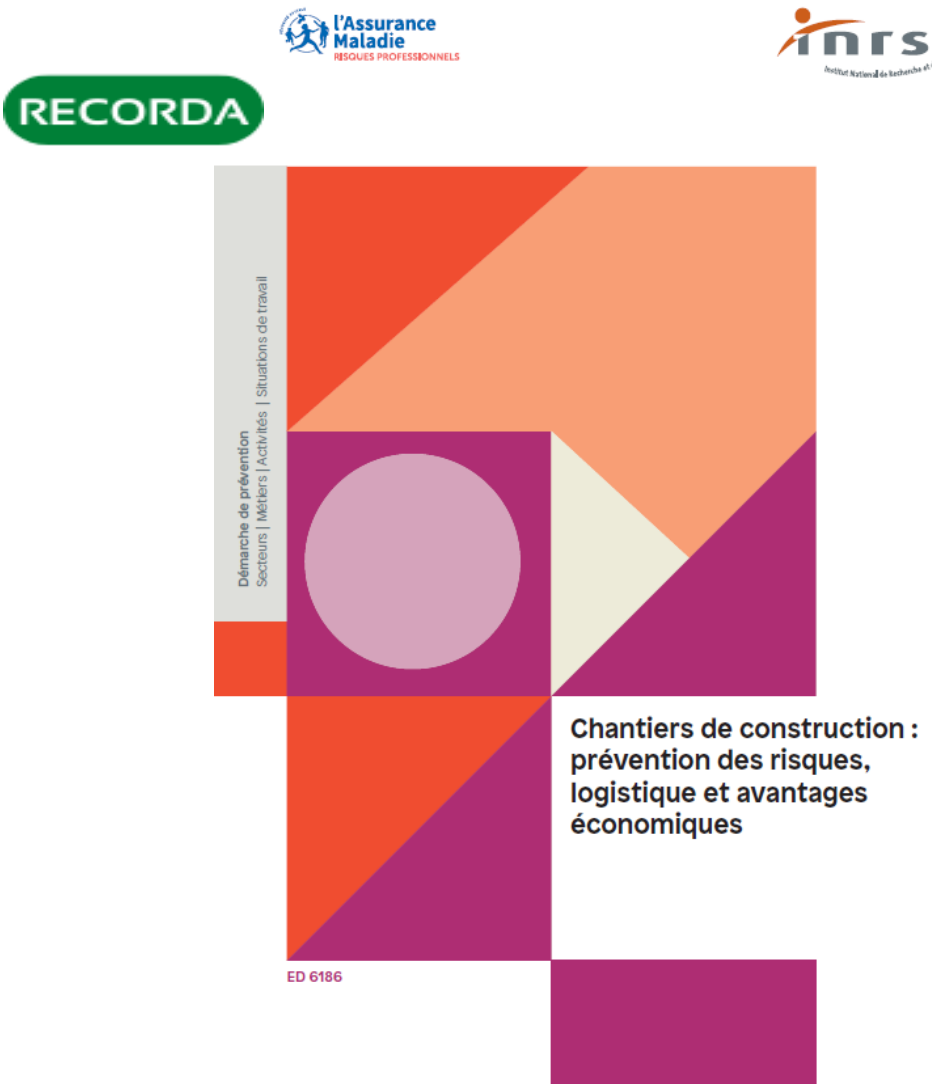

NOVETATS LEGALS

DOGV

Consulta també Normativa aprobada per la Generalitat en relació amb la pandèmia per coronavirus Covid-19, en el DOGV. Clica ací.

Núm 9140 02 d'agost 2021 Sense novetats

BOE

Núm 182 31 de juliol 2021 https://boe.es/boe/dias/2021/07/31/pdfs/BOE-A-2021-12949.pdf

BOLETÍN OFICIAL DEL ESTADO

Núm. 182 Sábado 31 de julio de 2021 Sec. I. Pág. 92964

I. DISPOSICIONES GENERALES

MINISTERIO DE SANIDAD

12949 *Orden SND/821/2021, de 30 de julio, por la que se modifica la Orden SND/791/2021, de 23 de julio, sobre las condiciones de cuarentena a las que deben someterse las personas procedentes de países de alto riesgo a su llegada a España, durante la situación de crisis sanitaria ocasionada por el COVID-19.*

DOUE

L2772, 278 02 d'agost 2021 Sense novetats

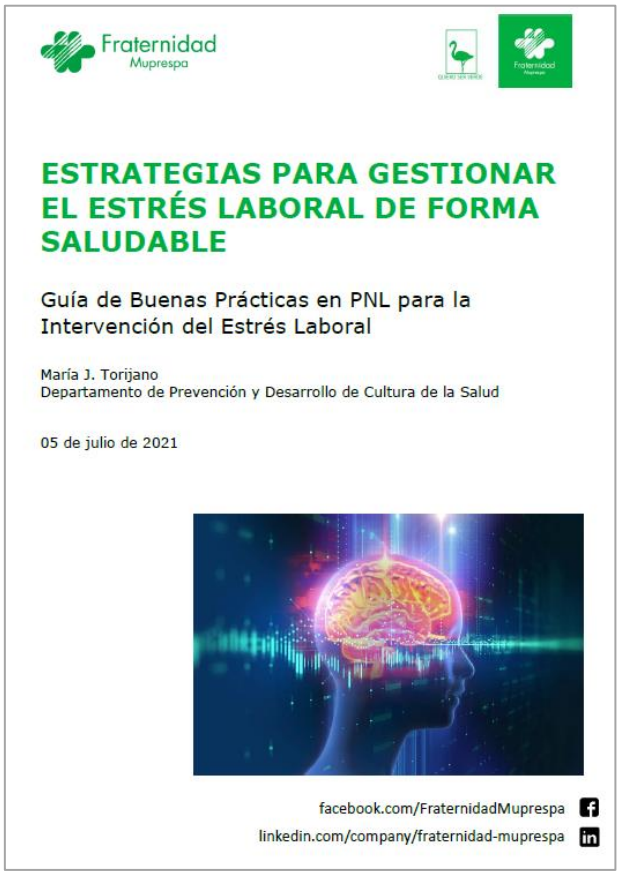

Fraternidad Muprespa

ESTRATEGIAS PARA GESTIONAR EL ESTRÉS LABORAL DE FORMA SALUDABLE

Guía de Buenas Prácticas en PNL para la Intervención del Estrés Laboral

María J. Torijano
Departamento de Prevención y Desarrollo de Cultura de la Salud

05 de julio de 2021

facebook.com/FraternidadMuprespa
linkedin.com/company/fraternidad-muprespa

RECORDA

NOVETATS AENOR – NORMES UNE

NORMES PUBLICADES RECENTMENT

- UNE-EN 71-2:2021. Seguridad de los juguetes. Parte 2: Inflamabilidad. 2021-07-21
- UNE-EN 15004-5:2021. Sistemas fijos de lucha contra incendios. Sistemas de extinción mediante agentes gaseosos. Parte 5: Propiedades físicas y diseño de sistemas de extinción mediante agentes gaseosos con HFC 227 ea. (ISO 14520-9:2019, modificada). 2021-07-21

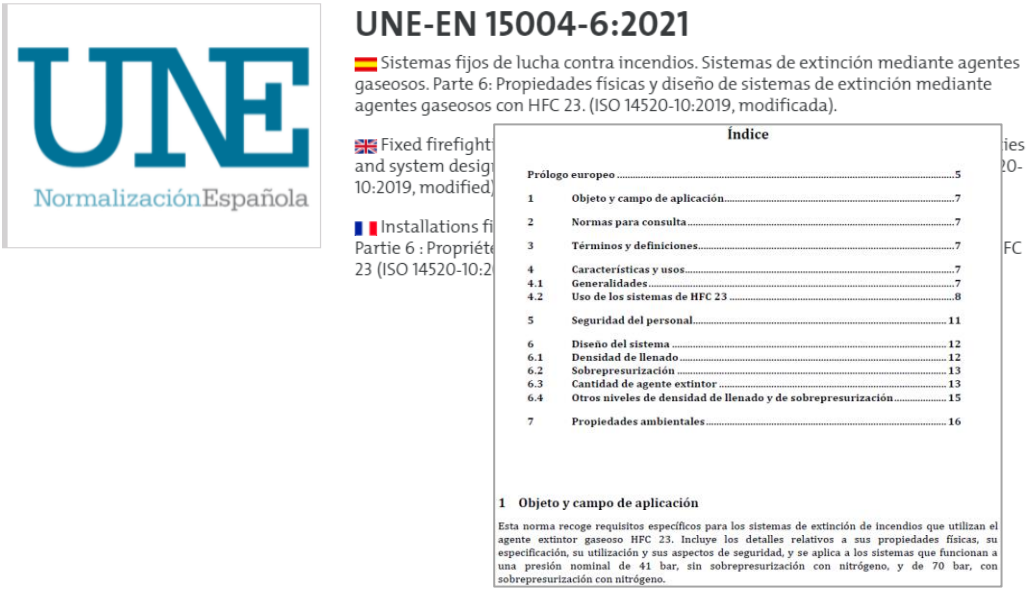

UNE-EN 15004-6:2021

Sistemas fijos de lucha contra incendios. Sistemas de extinción mediante agentes gaseosos. Parte 6: Propiedades físicas y diseño de sistemas de extinción mediante agentes gaseosos con HFC 23. (ISO 14520-10:2019, modificada).

Fixed firefight ies and system desig 20- 10:2019, modified

Installations fi Partie 6 : Propriét FC 23 (ISO 14520-10:2

Índice

Prólogo europeo 5
1 Objeto y campo de aplicación 7
2 Normas para consulta 7
3 Términos y definiciones 7
4 Características y usos 7
4.1 Generalidades 7
4.2 Uso de los sistemas de HFC 23 8
5 Seguridad del personal 11
6 Diseño del sistema 12
6.1 Densidad de llenado 12
6.2 Sobrepresurización 13
6.3 Cantidad de agente extintor 13
6.4 Otros niveles de densidad de llenado y de sobrepresurización 15
7 Propiedades ambientales 16

1 Objeto y campo de aplicación

Esta norma recoge requisitos específicos para los sistemas de extinción de incendios que utilizan el agente extintor gaseoso HFC 23. Incluye los detalles relativos a sus propiedades físicas, su especificación, su utilización y sus aspectos de seguridad, y se aplica a los sistemas que funcionan a una presión nominal de 41 bar, sin sobrepresurización con nitrógeno, y de 70 bar, con sobrepresurización con nitrógeno.

- UNE-EN 15004-6:2021. Sistemas fijos de lucha contra incendios. Sistemas de extinción mediante agentes gaseosos. Parte 6: Propiedades físicas y diseño de sistemas de extinción mediante agentes gaseosos con HFC 23. (I SO 14520-10:2019, modificada).2021-07-21
- UNE-EN 15004-2:2021. Sistemas fijos de lucha contra incendios. Sistemas de extinción mediante agentes gaseosos. Parte 2: Propiedades físicas y diseño de sistemas de extinción mediante agentes gaseosos con FK-5-1-12. (ISO 14520-5:2019, modificada). 2021-07-14
- UNE-EN 15004-4:2021. Sistemas fijos de lucha contra incendios. Sistemas de extinción mediante agentes gaseosos. Parte 4: Propiedades físicas y diseño de sistemas de extinción mediante agentes gaseosos con HFC 125. (ISO 14520-8:2019, modificada). 2021-07-14

NORMES ANUL·LADES RECENTMENT

- UNE-EN 15004-5:2009. Sistemas fijos de lucha contra incendios. Sistemas de extinción mediante agentes gaseosos. Parte 5: Propiedades físicas y diseño de sistemas de extinción mediante agentes gaseosos con HFC 227 ea. (ISO 14520-9:2006, modificada)
- UNE-EN 15004-6:2009. Sistemas fijos de lucha contra incendios. Sistemas de extinción mediante agentes gaseosos. Parte 6: Propiedades físicas y diseño de sistemas de extinción mediante agentes gaseosos con HFC 23. (ISO 14520-10:2005, modificada)
- UNE-EN 15004-2:2009. Sistemas fijos de lucha contra incendios. Sistemas de extinción mediante agentes gaseosos. Parte 2: Propiedades físicas y diseño de sistemas de extinción mediante agentes gaseosos con FK-5-1-12. (ISO 14520-5:2006, modificada). 2021-07-14
- UNE-EN 15004-4:2009. Sistemas fijos de lucha cont ra incendios. Sistemas de extinción mediante agentes gaseosos. Parte 4: Propiedades físicas y diseño de sistemas de extinción mediante agentes gaseosos con HFC 125. (ISO 14520-8:2006, modificada). 2021-07-14
- UNE-EN 60695-6-2:2012. Ensayos relativos a los riesgos del fuego. Parte 6-2: Opacidad del humo. Resumen y relevancia de los métodos de ensayo. 2021-07-11

NOVETATS INVASSAT

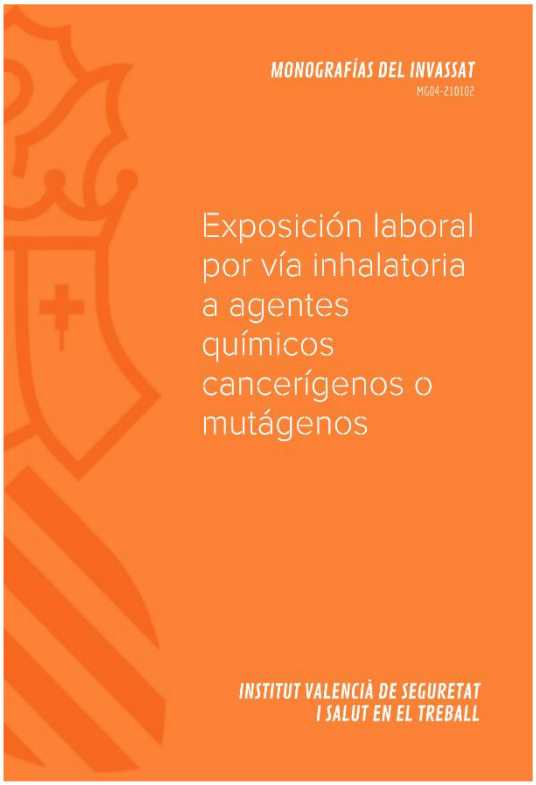

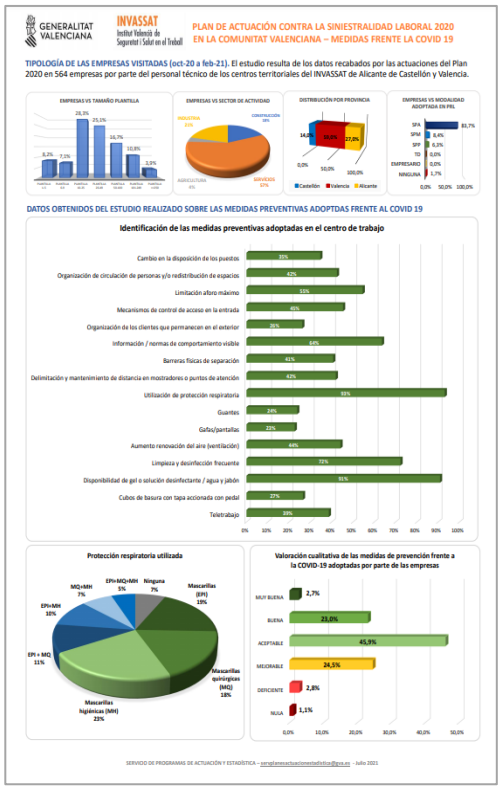

Monografies de l'INVASSAT

- Exposición laboral por vía inhalatoria a agentes químicos **cancerígenos o mutágenos** [30.07.2021] **NOU**
- Exposició laboral per via inhalatòria a agents químics **cancerígens o mutàgens** [30.07.2021] **NOU**

Observatori de SSL de la Comunitat Valenciana

- Plan de actuación contra la siniestralidad laboral 2020 en la Comunitat Valenciana - **carretillas elevadoras** – Infografía [30.07.2021] **NOU**
- Plan de actuación contra la siniestralidad laboral 2020 en la Comunitat Valenciana - **medidas frente a la covid-19** – Infografía [30.07.2021] **NOU**
- Plan de actuación contra la siniestralidad laboral 2020 en la Comunitat Valenciana - **escaleras de mano** – Infografía [30.07.2021] **NOU**
- Plan de actuación contra la siniestralidad laboral 2020 en la Comunitat Valenciana - **vías de circulación** – Infografía [30.07.2021] **NOU**

Estadístiques de l'INVASSAT

- Datos de **siniestralidad laboral en la Comunitat Valenciana y comparativa** con el resto de España y otras Comunidades Autónomas Enero-abril 2020 - Enero-abril 2021 [20.07.2021]

NOVETATS OIT

Dibujantes de todo el mundo plasman su visión del trabajo forzoso

GINEBRA (OIT Noticias) – Tres dibujantes de Portugal, Uzbekistán y Turquía han logrado los primeros puestos en un concurso internacional de dibujo destinado a aumentar la concienciación sobre la esclavitud moderna. Su elección corrió a cargo de un jurado y del público, sobre la base de 460 obras presentadas por dibujantes de 65 países, en el marco de la temática "¿Y si tu lápiz fuera una herramienta contra el trabajo forzoso?".

La transición de los sindicatos: ¿qué papel tendrán en el futuro del trabajo?

El futuro del trabajo se halla ante un panorama incierto y lo mismo ocurre con los sindicatos. La globalización, los cambios demográficos, medioambientales y tecnológicos están modificando los mercados laborales de hoy y determinarán los del mañana. Además, la crisis de COVID-19 ha puesto de manifiesto y agravado los problemas existentes. A nivel mundial, la afiliación sindical ha ido mermando paulatinamente, y con ello la capacidad de los sindicatos para organizar y prestar servicios a los trabajadores.

Organización Internacional del Trabajo | InfoStories La transición de los sindicatos: ¿qué papel tendrán en el futuro del trabajo?

RECORDA

Publicado en julio 2021

La transición de los sindicatos: ¿qué papel tendrán en el futuro del trabajo?

El futuro del trabajo se halla ante un panorama incierto y lo mismo ocurre con los sindicatos. La globalización, los cambios demográficos, medioambientales y tecnológicos están modificando los mercados laborales de hoy y determinarán los del mañana.

Además, la crisis de COVID-19 ha puesto de manifiesto y agravado los problemas existentes. A nivel mundial, la afiliación sindical ha ido mermando paulatinamente, y con ello la capacidad de los sindicatos para organizar y prestar servicios a los trabajadores.

Entre todos los escenarios posibles para los sindicatos, ¿cuál es el más probable? Sin duda, la hipótesis más favorable es la de la revitalización, según la cual los sindicatos encuentran tácticas innovadoras y forman coaliciones para representar a todos los trabajadores.

NOVETATS EU-OSHA

NOU **Body and hazard mapping in the prevention of musculoskeletal disorders (MSDs)**

This info sheet provides an overview of body and hazard mapping techniques and highlights their value in identifying and preventing work-related musculoskeletal disorders (MSDs). It lists the resources you need to run a hazard or body mapping session in your own workplace and provides step-by-step guidance. Involving workers is key to successful risk assessment and effective risk management. Mapping techniques are interactive and rely on the active participation of workers, encouraging them to think about how their health might be affected by work, identify potential risks and come up with practical solutions. The results are an invaluable input for risk assessment and monitoring processes.

"Healthy workers, thriving companies - a practical guide to wellbeing at work" - language versions now available

Our "Healthy workers, thriving companies practical guide to wellbeing at work" presents a hands-on approach to preventing and managing work-related psychosocial risks and musculoskeletal disorders. European workers report these two issues as the main causes of work-related illnesses. They lead to many lost working days and result in not only individual suffering but also significant financial costs. Tailored to the needs of micro and small businesses, the guide suggests a straightforward five-step process to tackle these issues.

This publication is primarily intended for business owners and managers but it can also be interesting for workers and their representatives, as well as occupational safety and health practitioners.

RECORDA

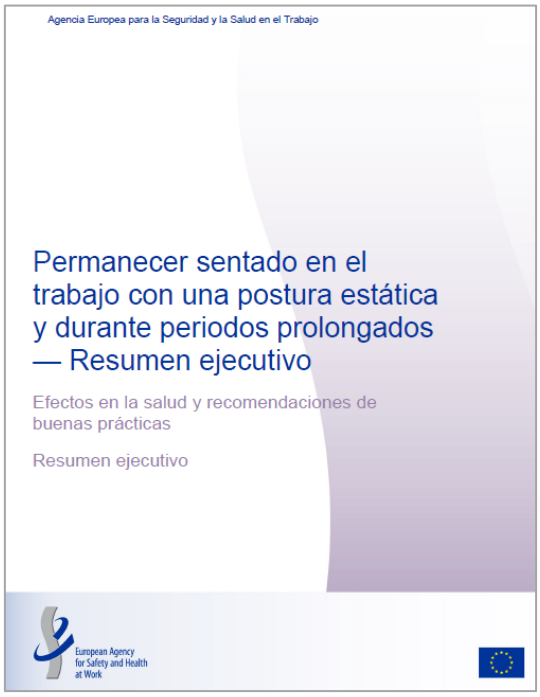

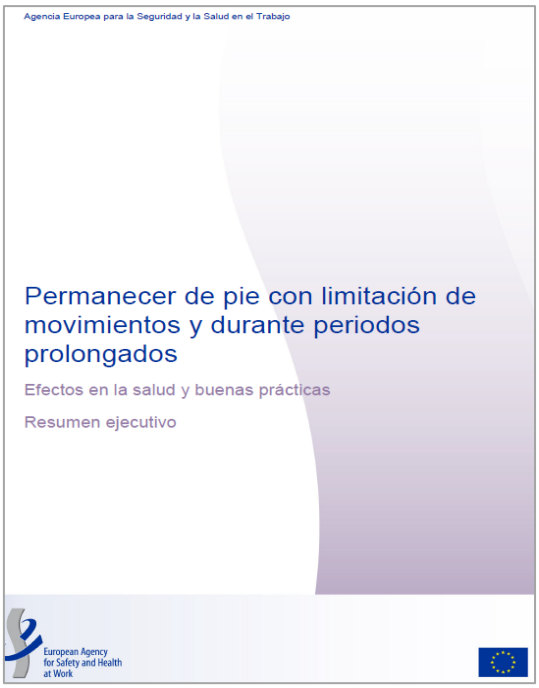

NOVETATS INSST

Revista "Seguridad y Salud en el Trabajo" Nº 107

Revista de carácter trimestral con vocación de constituirse en un medio útil de comunicación para y entre todos los profesionales e interesados en la prevención de los riesgos laborales en España.

Entrevista a Joaquín Pérez Rey, Secretario de Estado de Empleo y Economía Social

En 2021 se cumplen 50 años de la creación del actual Instituto Nacional de Seguridad y Salud en el Trabajo (INSST). Teniendo en cuenta este acontecimiento y, qué duda cabe, la situación laboral y social de nuestro país, se ha creído oportuno recoger las palabras de Joaquín Pérez Rey, Secretario de Estado de Empleo y Economía Social.

SEGURIDAD Y SALUD EN EL TRABAJO

Nº 107
Junio 2021

EDITA
Instituto Nacional de Seguridad y Salud en el Trabajo (INSST), O. A., M. P.
C/Torrelaguna,73
28027 Madrid
Tfno: 91 363 41 00
Fax: 91 363 43 27
E-mail: divulgacionformacion@insst.mites.gob.es
revista@insst.mites.gob.es
Web: http://www.insst.es

DIRECTOR
Carlos Arranz Cordero

CONSEJO EDITORIAL
Carlos Arranz Cordero
María Hernando Fernández-Cortacero
María Victoria de la Orden Rivera
Pilar Cáceres Armendáriz
José Ramón Martín Usabiaga
Montserrat Solórzano Fábrega
Olga Sebastián García

CONSEJO DE REDACCIÓN
Marcos Cantalejo García
María Asunción Cañizares Garrido
Luis Vicente Martín Martín

COLABORADORAS
Miriam Corsales Arias
María Eugenia Fernández Vázquez
Belén Pérez Amar
Marta Urrutia de Diego

REALIZACIÓN EDITORIAL
PUBLICIDAD Y SUSCRIPCIONES
Wolters Kluwer España
C/Collado Mediano, 9
28231 Las Rozas (Madrid)
Tel: 902 250 500 – Fax: 902 250 502
e-mail: clientes@wolterskluwer.com
http://www.wolterskluwer.es

GESTIÓN COMERCIAL Y DE MARKETING
publicidad@wolterskluwer.com

PREIMPRESIÓN E IMPRESIÓN
Servicio de Ediciones y Publicaciones (INSST)

DEPÓSITO LEGAL: M-15775-1999
NIPO (papel): 118-20-036-2
NIPO (pasa-páginas): 118-20-038-3
NIPO (en línea): 118-20-037-8
I.S.S.N.: 1886-6123

La responsabilidad de las opiniones emitidas en "Seguridad y Salud en el Trabajo" corresponde exclusivamente a los autores. Queda prohibida la reproducción total o parcial con ánimo de lucro de los textos e ilustraciones sin previa autorización (RD Legislativo 1/1996, de 12 de abril de Propiedad Intelectual).

05 **EDITORIAL**
Mirando al futuro

NOU

06 **ENTREVISTA**
Joaquín Pérez Rey, Secretario de Estado de Empleo y Economía Social

Carlos Arranz, Director del Instituto Nacional de Seguridad y Salud en el Trabajo

Cincuenta años: hasta aquí entre todos

31 **SECCIÓN TÉCNICA**
Factores de riesgo psicosocial en la "Industria 4.0" y en las nuevas formas de organización del trabajo
Jorge Martín González

Montaje de eventos y espectáculos: gestión preventiva
Cecilia Gavilanes Pérez y Ana Sánchez Sauce

Situación de las trabajadoras autónomas en relación con la exposición a la doble carga de trabajo y doble presencia
Aitana Garí Pérez y Encina Díaz González

Protección ocular frente a la radiación solar. Si trabajas al sol, ten vista
María del Carmen García Vico

71 **NOTICIAS**
INSST
CC AA
Unión Europea

ÚLTIMES INCORPORACIONS A LA BIBLIOTECA DIGITAL DE PRL

NOU **PYÖRIÄ, Pasi; OJALA, Satu; NÄTTI, Jouko**. Precarious work increases depression-based disability among male employees. ***European Journal of Public Health*** **[en línea]. 2021, 7 p. [Consulta: 27.07.2021]. ISSN: 1101-1262 . DOI: 10.1093/eurpub/ckab119.**
Estrés | Prevenció i gènere | Condicions de treball

L'ocupació precària és un potent risc per a la salut ocupacional, però se sap poc sobre la seua associació amb la discapacitat relacionada amb el treball i les seues causes. Aquest estudi analitza si la precarietat laboral està associada a la percepció de la pensió per invalidesa (Disability Pension) per depressió i si aquesta difereix segons el sexe. Mètodes: Les enquestes de qualitat de vida laboral de Statistics Finland (1997, 2003, 2008 i 2013) es van fusionar amb dades de DP basats en registres obtinguts del Centre Finlandés de Pensions. El material de l'enquesta es va utilitzar per a mesurar la precarietat laboral utilitzant cinc variables: por de perdre l'ocupació, males perspectives d'ocupabilitat, desocupació anterior, baixos ingressos i contractes temporals. Conclusions: La precarietat laboral pot reflectir un mecanisme d'estrés psicològic que predisposa a l'individu a problemes de salut mental, predient una discapacitat futura. El risc de discapacitat laboral mostra diferencies de gènere segons la causa de la DP. Promoure l'ocupabilitat en el lloc de treball i en les polítiques podria compensar els riscos per a la salut associats amb la precarietat.

UMIVALE**.** ***Prevención de riesgos laborales en las actividades de transporte y reparto a domicilio*** [en línea]. València: Umivale, 2021. 26 p. [Consulta: 30.07.2021].
Transport |Seguretat viària laboral | Estrés | Accidents laborals | Trastorns musculoesquelètics | Organització del treball

ORGANIZACIÓN INTERNACIONAL DEL TRABAJO. *Investigación de accidentes del trabajo a través del método del árbol de causas: Manual de formación para investigadores* [en línea]. Santiago de Chile: OIT, 2019. 112 p. [Consulta: 26.07.2021]. ISBN: 978-92-2-133720-1.
Accidents laborals |Malalties professionals| Cultura de la prevenció i la seguretat | Avaluació de riscos

INSTITUT NATIONAL DE RECHERCHE ET DE SÉCURITÉ (Francia). *Environnement sonore en bureaux ouverts : évaluation de la gêne et démarche d'amélioration* [en línea]. París: INRS, Institut National de recherche et de sécurité, 2021. 26 p. [Consulta: 23.07.2021]. ISBN: 978-2-7389-2593-0. (ED6402).
Diseny del lloc de treball | Estrés | Avaluació de riscos | Organització del treball | Soroll

ACUÑA-HORMAZABAL, Álvaro; MENDOZA-LLANOS, Rodolfo; PONS-PEREGORT, Olga. Burnout, engagement y la percepción sobre prácticas de gestión en pandemia por COVID-19 que tienen trabajadores del centro sur de Chile. *Estudios Gerenciales* [en línea]. 2021, 37. 158. 9 p. [Consulta: 26.07.2021]. ISSN: 0123-5923.
PRL COVID-19 |Síndrome de cremar-se pel treball o burnout| Estrés

THAMM JARRUCHE, Layla; MUCCI, Samantha. Síndrome de burnout en profesionales sanitarios: revisión integradora. *Revista Bioética* [en línea]. 2021, 29. 1. 12 p. [Consulta: 22.07.2021]. ISSN:1983-8034 . DOI: 10.1590/1983-80422021291456.
Síndrome de cremar-se pel treball o burnout | | Sanitat i serveis sociosanitaris |Estrés

JACOBSEN, Gitte; SCHAUMBURG, Inger; SIGSGAARD, Torben; SCHLÜNSSEN, Vivi. Wood Dust Exposure Levels and Respiratory Symptoms 6 Years Apart: An Observational Intervention Study Within the Danish Furniture Industry. *Annals of Work Exposures and Health* [en línea]. 2021,20. 20. 11 p. [Consulta: 23.07.2021]. ISSN: 2398-7316. DOI: 10.1093/annweh/wxab034.
Agents biològics | Causades per altres substàncies o agents | Fusta i moble

MONTAÑEZ JUAN, María Isabel. *El diseño del trabajo y sus consecuencias sobre la satisfacción laboral y el desempeño* [en línea]. Tesis doctoral. Amparo Caballer Hernández, María Esther García Buades, dir. Valencia: Universitat de València, 2021. 169 p. [Consulta: 22.07.2021].
Diseny del lloc de treball |Organització del treball

ROTHER, Dag; SCHLÜTER, Urs. Occupational Exposure to Diisocyanates in the European Union. *Annals of Work Exposures and Health* [en línea]. 2021, 15 p. [Consulta: 22.07.2021]. ISSN: 2398-7316. DOI: 10.1093/annweh/wxab021.
Riscos químics |Causades per agents químics | Productes químics. Classificació i etiquetatge (REACH, CLP)

CRUZ AYUSO, David de la. *Prevención y riesgo de las adicciones en el trabajo: un enfoque desde la responsabilidad de las empresas y la salud del trabajador* [en línea]. Trabajo Final de Máster, dirigido por José Luis Llorca Rubio. València: Universitat Politècnica de València, 2020. 105 p. [Consulta: 20.07.2021].
Drogues en l'àmbit laboral | Gestió de la prevenció_ | Vigilància de la salut | Condicions de treball |Psicosociologia |Organització del treball

INVASSAT A LES XARXES

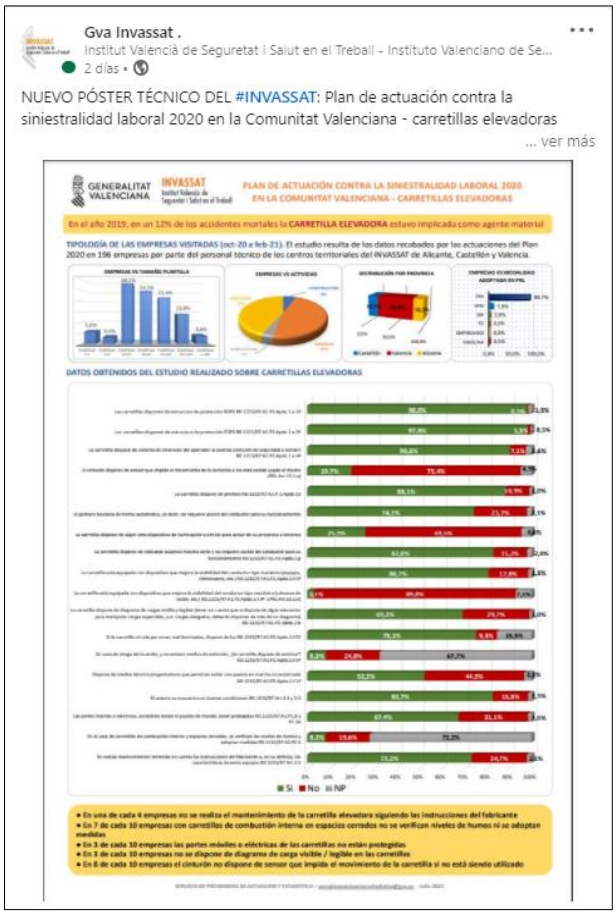

ESPAI COVID-19

MINISTERIO DE SANIDAD

SECRETARIA DE ESTADO DE SANIDAD

DIRECCIÓN GENERAL DE SALUD PÚBLICA

Centro de Coordinación de Alertas y Emergencias Sanitarias

26 de julio de 2021

Actualización de la situación epidemiológica de las variantes de SARS-CoV-2 de mayor impacto e interés en salud pública en España

VES AMB COMPTE!!!

Resumen ejecutivo de la situación e implicaciones para la salud pública

- Las variantes de mayor impacto para la salud pública (VOC) son aquellas más transmisibles, más virulentas o que pueden escapar al efecto de los anticuerpos adquiridos tras infección natural o vacunación con variantes previas. Actualmente, se considera que las VOC son cuatro: Alfa (B.1.1.7), Beta (B.1.351), Gamma (P.1) y Delta (B.1.617.2). Las mutaciones más relevantes son N501Y (presente en Alfa, Beta y Gamma), E484K (presente en Beta y Gamma) y L452R (presente en Delta).
- Las medidas de prevención (mascarilla, distancia interpersonal, higiene de manos y ventilación) son eficaces para todas las variantes, incluidas las VOC.

Variante Alfa (B.1.1.7):

- Después de un periodo de predominio en Europa y otras localizaciones (Estados Unidos, Israel) su prevalencia se encuentra en descenso en las últimas semanas.
- Más transmisible que las variantes previas, posiblemente más letal aunque no parece que escape a la inmunidad.
- En la semana 28 (del 12 al 18 de julio), con datos de 13 CCAA y 1 ciudad autónoma, se identifica mediante marcador SGTF o PCR específica en un rango entre 3,2% y 40%. Se aprecia un descenso respecto a semanas previas en casi todas las comunidades.

Variantes Beta (B.1.351) y Gamma (P1):

- **Beta**: En descenso en Sudáfrica y países vecinos. En Europa representa un porcentaje pequeño de los casos. Es probablemente más transmisible y presenta posibilidad de escape a la respuesta inmune adquirida tras la infección natural o la generada por algunas vacunas.
- **Gamma**: Predominante en América del Sur, especialmente en Brasil. Presente en numerosos países europeos en baja frecuencia (algo mayor en algunas regiones de Italia). Posible aumento de la transmisibilidad y escape a la respuesta inmune.
- En España, en la semana 28, con datos de 13 CCAA, el porcentaje de casos compatibles con las variantes Beta o Gamma estimados por PCR se encuentra en un rango entre 0% y 9,7%.

Variante Delta (B.1.617.2):

- Mayoritaria en India y Reino Unido. Probablemente más transmisible que la variante Alfa y con una mayor probabilidad de hospitalización. Ligera disminución de la eficacia vacunal.
- En España, la variante Delta ha ido incrementando su porcentaje en los muestreos aleatorios: en la semana 28, con datos de 12 CCAA, el porcentaje de casos compatibles con la variante Delta estimado por PCR se encuentra entre 6,5% y 96,4%. Mediante secuenciación integrada en el sistema de vigilancia, el porcentaje alcanzó un 68% en la semana 27 (5 a 11 de julio).

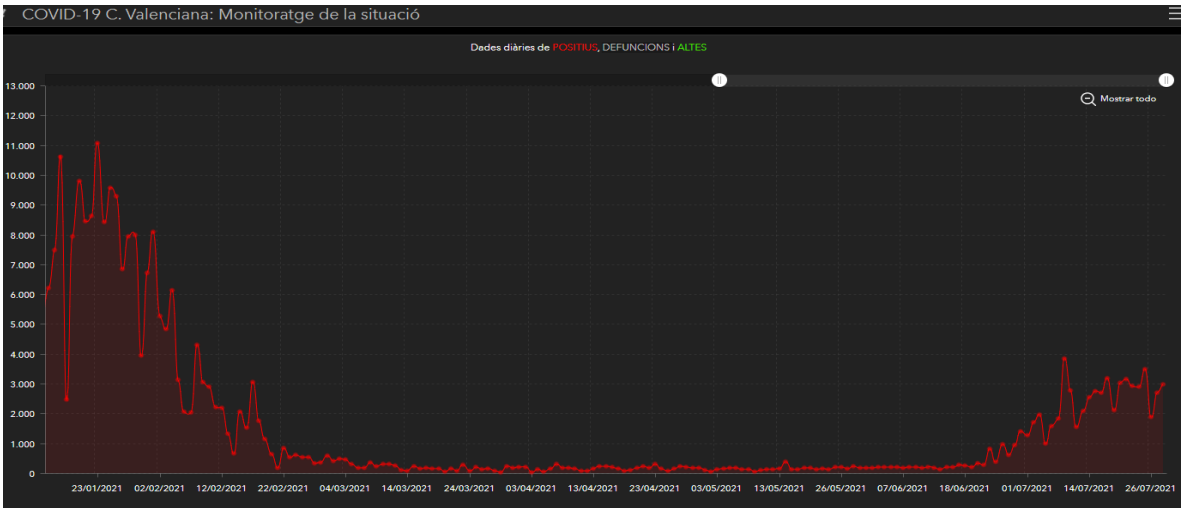

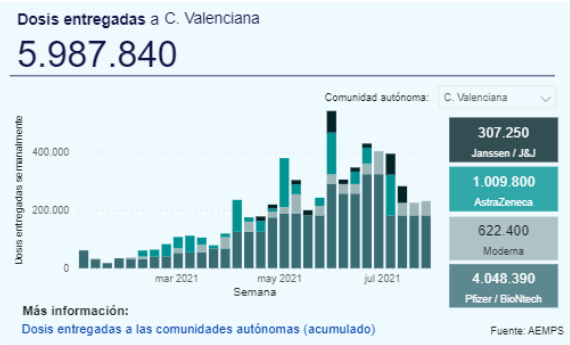

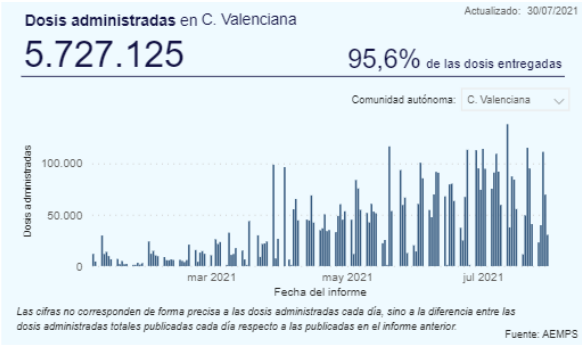

Tabla 1. Casos de COVID-19 confirmados totales, diagnosticados el día previo y diagnosticados o con fecha de inicio de síntomas en los últimos 14 y 7 días a 29.07.2021

CCAA	Casos totales	Casos diagnosticados el día previo	Casos diagnosticados en los últimos 14 días		Casos diagnosticados en los últimos 7 días		Casos diagnosticados con fecha de inicio de síntomas en los últimos 14d.		Casos diagnosticados con fecha de inicio de síntomas en los últimos 7d.	
			Nº	IA*	Nº	IA*	Nº	IA*	Nº	IA*
Andalucía	702.047	580	46.697	551,69	22.307	263,54	11.992	141,68	2.773	32,76
Aragón**	144.767	-	10.885	818,80	4.784	359,86	5.485	412,59	1.639	123,29
Asturias	65.947	372	5.938	582,85	2.603	255,50	587	57,62	179	17,57
Baleares	80.977	277	11.149	951,65	4.555	388,80	8.062	688,15	2.620	223,64
Canarias	78.233	845	10.512	483,10	5.496	252,58	5.325	244,72	1.867	85,80
Cantabria	39.250	210	4.035	692,22	2.086	357,86	2.235	383,42	722	123,86
Castilla La Mancha	209.894	56	8.446	412,96	3.893	190,35	4.760	232,74	1.400	68,45
Castilla y León	275.604	1.094	18.342	765,87	8.250	344,48	9.233	385,52	3.213	134,16
Cataluña	826.896	2.531	76.257	980,11	28.962	372,24	19.583	251,69	6.530	83,93
Ceuta	6.302	30	242	287,40	133	157,95	151	179,33	61	72,44
C. Valenciana	459.982	340	29.791	589,06	13.042	257,88	14.349	283,73	3.735	73,85
Extremadura	87.913	517	6.390	600,57	3.387	318,33	2.343	220,21	839	78,85
Galicia	157.306	694	18.404	681,17	8.963	331,74	7.148	264,56	1.905	70,51
Madrid	810.583	3.769	50.890	750,60	24.724	364,67	8.056	118,82	2.315	34,15
Melilla	9.624	21	195	223,94	102	117,14	119	136,66	44	50,53
Murcia	125.501	532	6.901	456,64	3.551	234,97	4.486	296,84	1.689	111,76
Navarra	75.360	400	6.064	917,12	2.717	410,92	3.431	518,91	1.162	175,74
País Vasco	230.491	1.253	16.849	758,79	8.653	389,69	39	1,76	8	0,36
La Rioja	35.614	175	2.420	756,45	1.307	408,55	1.348	421,36	393	122,85
ESPAÑA	**4.422.291**	**13.696**	**330.407**	**696,31**	**149.515**	**315,09**	**108.732**	**229,15**	**33.094**	**69,74**

** IA: Incidencia acumulada (casos diagnosticados/100.000 habitantes). Se utiliza como denominador para el cálculo de la IA las cifras oficiales de población del INE del padrón municipal a 01.01.2020*
*** Aragón no ha actualizado sus datos por problemas técnicos, los datos de incidencia acumulada corresponden con los del día anterior.*

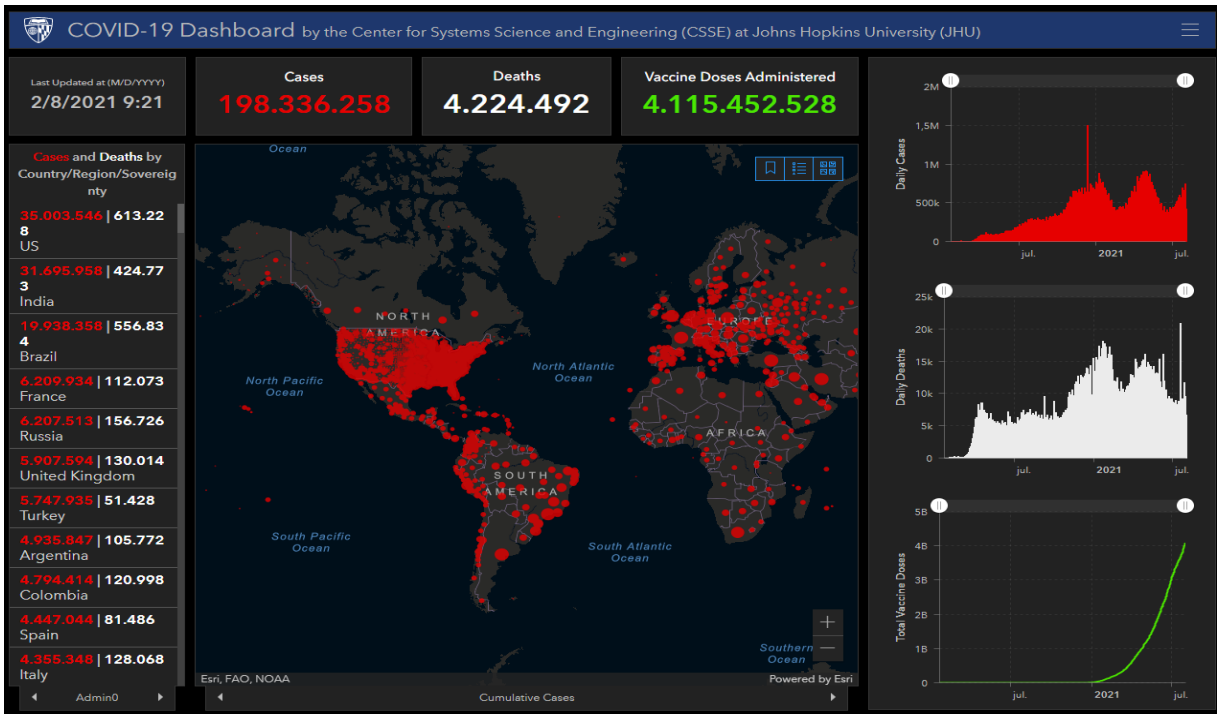

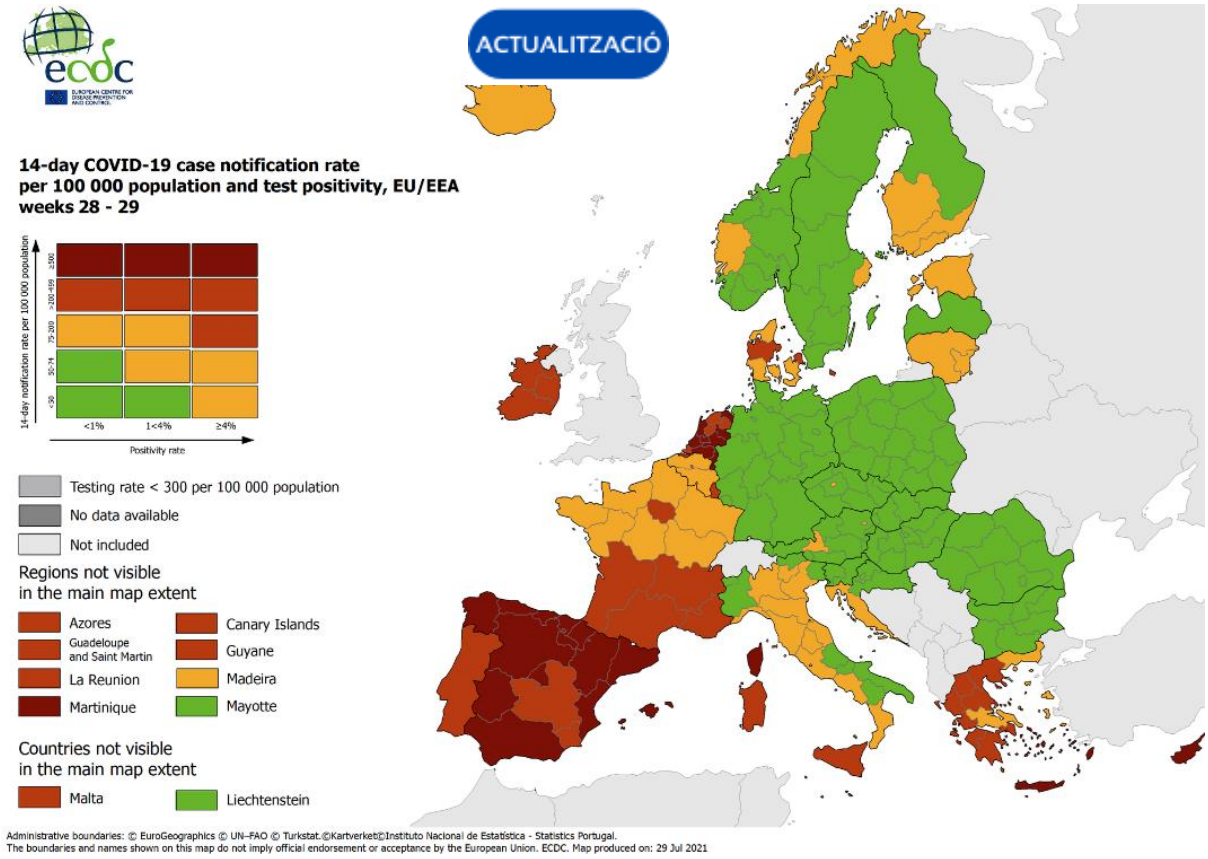

sinc
La ciencia es noticia

ISGlobal Institut de Salut Global Barcelona

THE CONVERSATION
Rigor académico, oficio periodístico

I no t'oblides...

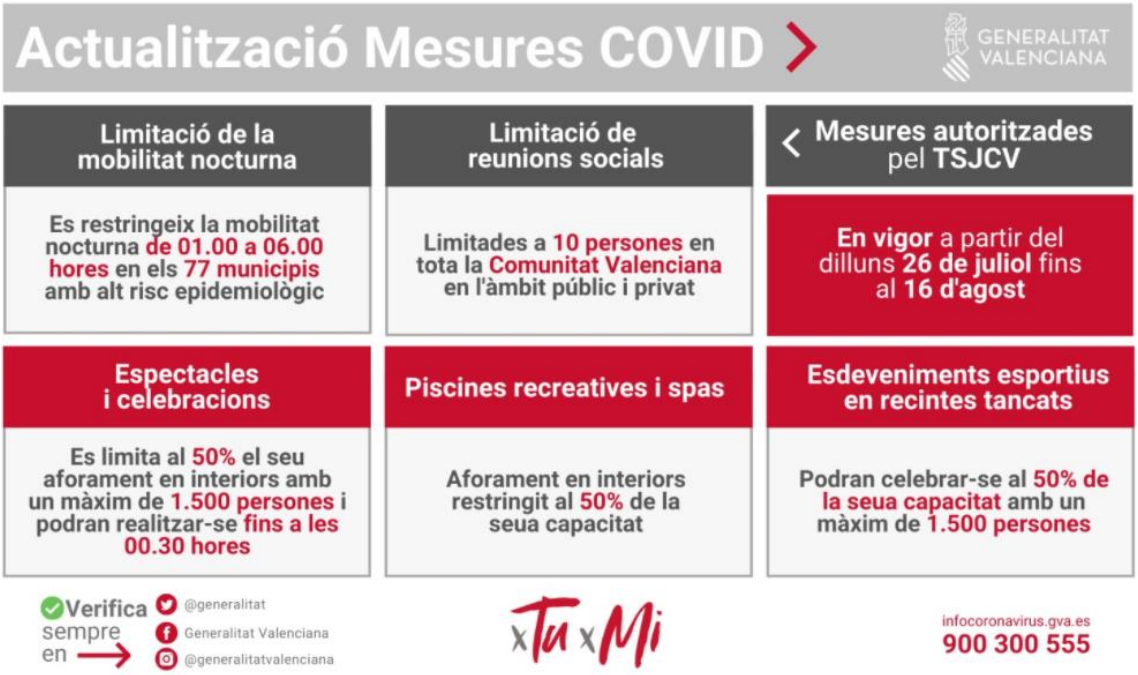

Segueix-nos en...

INVASSAT – Facebook – Twitter – Linkedin – SlideShare