



GENERALITAT
VALENCIANA

INVASSAT

Institut Valencià de
Seguretat i Salut en el Treball

SERVEI D'ASSISTÈNCIA I PROMOCIÓ
CENTRE DE DOCUMENTACIÓ

RECULL D'ACTUALITAT EN SEGURETAT I SALUT LABORAL

Dijous 14 de gener de 2021

ACTUALITAT PREVENCIONISTA

AGENDA

ALS MITJANS

DIARIS OFICIALS

AENOR-UNE

NOVETATS INVASSAT

NOVETATS OIT

NOVETATS EU-OSHA

NOVETATS INSST

ÚLTIMES INCORPORACIONS A LA BIBLIOTECA DIGITAL DE PRL

ESPAI COVID-19

ACTUALITAT PREVENCIONISTA

#AMB
RESPONSABILITAT

MESURES COVID-19

DEL 7 AL 31 DE GENER

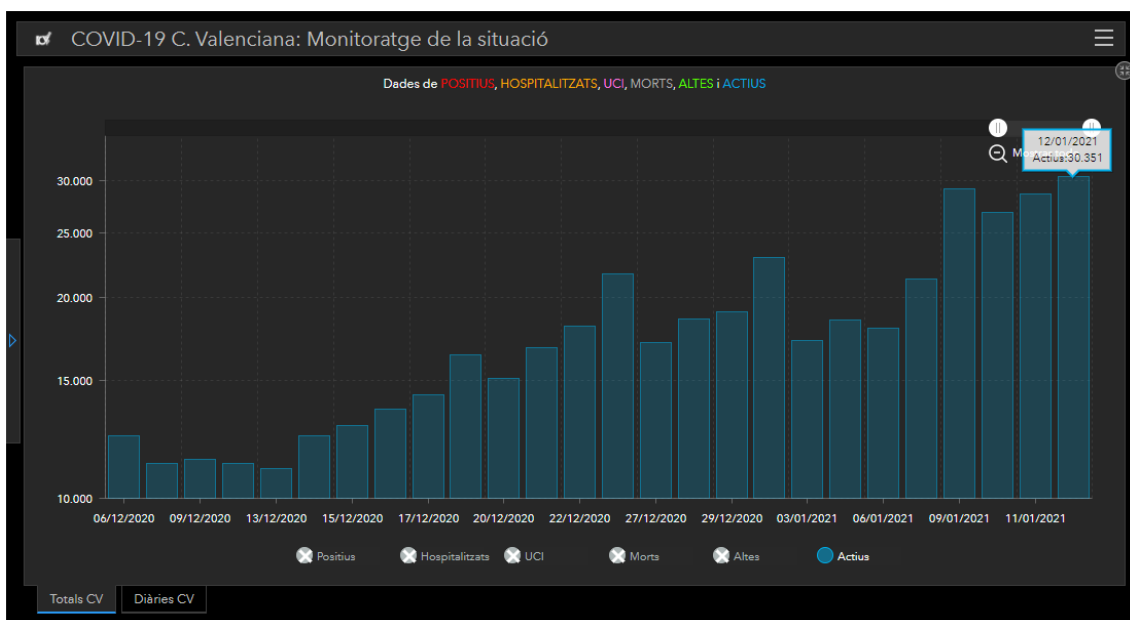

Daily new confirmed COVID-19 cases per million people, Jan 13, 2021

Shown is the rolling 7-day average. The number of confirmed cases is lower than the number of actual cases; the main reason for that is limited testing.

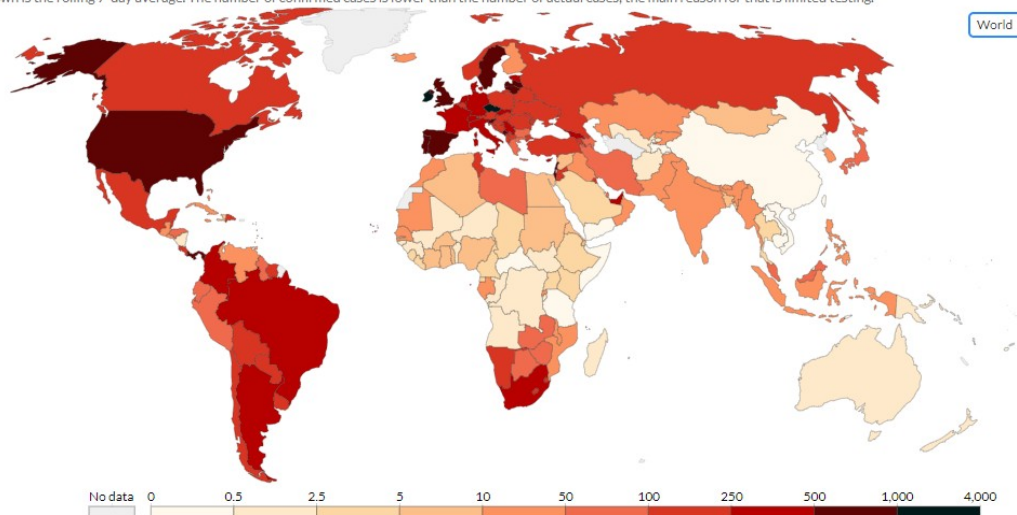

Source: Johns Hopkins University CSSE COVID-19 Data - Last updated 14 January, 06:02 (London time)

CC BY

GIV COVID-19

Gestión integral de la vacunación COVID-19



Informe de actividad



**DOSIS
DISTRIBUIDAS**

1.103.700



**DOSIS
ADMINISTRADAS**

581.638

Informe de actividad del proceso de vacunación

Periodo de los datos: 27/12/2020 – 13/01/2021
Fecha del informe: 13/01/2021

Datos por CC.AA y tipo de vacuna (*)

	Dosis entregadas ⁽¹⁾	Dosis administradas ⁽²⁾	% sobre entregadas	Fecha de la última vacuna registrada ⁽³⁾
Andalucía	209.520	109.831	52,4%	12/01/2021
Aragón	35.415	17.043	48,1%	12/01/2021
Asturias	35.420	25.278	71,4%	13/01/2021
Baleares	12.840	4.931	38,4%	12/01/2021
Canarias	41.310	22.290	54,0%	13/01/2022
Cantabria	17.700	11.302	63,9%	13/01/2021
Castilla y León	76.740	48.243	62,9%	12/01/2021
Castilla La Mancha	53.100	26.879	50,6%	13/01/2021
Cataluña	180.020	92.133	51,2%	12/01/2021
C. Valenciana	91.450	70.870	77,5%	13/01/2021
Extremadura	32.450	14.293	44,0%	12/01/2021
Galicia	56.080	37.745	67,3%	13/01/2021
La Rioja	8.840	4.651	52,6%	12/01/2021
Madrid	147.540	49.228	33,4%	13/01/2021
Murcia	38.360	19.905	51,9%	13/01/2021
Navarra	17.700	7.420	41,9%	12/01/2021
País Vasco	47.205	17.771	37,6%	12/01/2021
Ceuta	1.005	820	81,6%	12/01/2021
Melilla	1.005	1.005	100,0%	12/01/2021
Totales	1.103.700	581.638	52,7%	

Dimecres, 13 de gener de 2021

Vacunació COVID-19 >

GENERALITAT
VALENCIANA

> **70.870** Vacunes administrades

+13.674 vacunes en un dia

Un **77%** de les
91.600 dosis
rebudes

Som la primera autonomia en vacunació

NOU AÑO 2020

 GOBIERNO DE ESPAÑA
MINISTERIO DE TRABAJO Y ECONOMÍA SOCIAL

 insst
Instituto Nacional de Seguridad y Salud en el Trabajo

NP
Notas Técnicas de Prevención

1.146

Guantes de protección contra riesgos mecánicos

*Protective Gloves against mechanical risks
Gants de protection contre les risques mécaniques*

Autor:
Instituto Nacional de Seguridad y Salud en el Trabajo (INSST)

Elaborado por:
Manuel Gómez Martín
CENTRO NACIONAL DE MEDIOS DE PROTECCIÓN. INSST

Esta NTP es una actualización de la NTP 882, relativa a guantes de protección contra riesgos mecánicos, dentro de la serie de guantes de protección. Los cambios están motivados principalmente por la nueva reglamentación y la revisión de la norma técnica de referencia, que incluye dos nuevos ensayos.

Año: 200(

 MINISTERIO DE TRABAJO Y ASUNTOS SOCIALES ESPAÑA

 INSTITUTO NACIONAL DE SEGURIDAD E HIGIENE EN EL TRABAJO

NTP 747: Guantes de protección: requisitos generales

Gants de protection. Exigences générales
Protective gloves: General requirements

RECORDA

NOU

 **Promoting an Age-Inclusive Workforce**
LIVING, LEARNING AND EARNING LONGER



 OECD

AGENDA PREVENCIÓNISTA

XXII Congreso Mundial sobre Seguridad y Salud en el Trabajo : Prevención y Salud en el Trabajo, 19 hasta 22 septiembre 2021

El XXII Congreso Mundial sobre Seguridad y Salud en el Trabajo es un foro mundial para fomentar la protección de la salud de los trabajadores que se lleva a cabo cada tres años en un país diferente. Líderes intelectuales y expertos de la comunidad internacional dedicada a la seguridad y salud laboral se reunirán en septiembre de 2021 para conversar sobre la Prevención en la Era de la Conectividad: Soluciones globales para conseguir seguridad y salud laboral para todos.



ALS MITJANS

La base de dades Sibil-la, gestionada pel centre de documentació de Presidència de la Generalitat, dona accés a més de 800.000 documents periodístics publicats amb posterioritat a 1992. Relacionats, fonamentalment, amb la Generalitat i la societat valenciana. També sobre el COVID-19. Aquest recurs només és accessible des de la xarxa corporativa de la Generalitat o des de llocs que accedisquen remotament a ella. Fes clic [ací](#) per a entrar en la informació relativa a [COVID-19](#)

Vuelve el estrés a los sanitarios valencianos: «Es peor que en abril, hasta los infartos los desviamos»

Los médicos dan por hecho que ya no hay control de la epidemia, que estamos en plena fase de transmisión comunitaria. El número de positivos está desbocado y los tristes récords de ingresos de pacientes en los hospitales con neumonía por coronavirus se suceden. La doctora Mónica Díaz lleva 25 años en la unidad de Críticos del Hospital General de Alicante. Es jefa de sección. «Estamos como en abril o peor. No hemos tenido respiro durante todo el año. Hemos tenido que derivar pacientes infartados a planta para que los trate cardiología para hacer sitio en la UCI a los enfermos de Covid», se lamenta.

<https://www.lasprovincias.es/comunitat/peor-abril-infartos-20210113213151-nt.html>

Las UCI valencianas son las más saturadas de España por la covid

La sanidad valenciana es la que más tensión tiene en estos momentos en sus Unidades de Cuidados Intensivos (UCI) de toda España por culpa de la covid-19, ya que solo esta enfermedad está ocupando el 45,05 % de todas las camas de críticos que ya hay instaladas

pero también del total al que la sanidad puede llegar doblando e incluso triplicando estos espacios.

<https://www.levante-emv.com/comunitat-valenciana/2021/01/14/uci-valencianas-son-saturadas-espana-28206584.html>

Sanidad moviliza a odontólogos, veterinarios y podólogos para una vacunación masiva a partir de abril

La Conselleria de Sanidad quiere contar con todos los sanitarios que tengan capacidad para inyectar ante una previsible llegada masiva de vacunas frente al covid a partir de abril a la Comunidad Valenciana. Así lo trasladó este miércoles la consellera de Sanidad, Ana Barceló, a los representantes de 24 colegios profesionales del ramo sanitario en la Comunidad Valenciana, como son Medicina, Enfermería, Odontología, Farmacia, Fisioterapia, Veterinaria, Nutrición y Podología.

<https://www.informacion.es/comunidad-valenciana/2021/01/13/sanidad-moviliza-odontologos-veterinarios-podologos-28143760.html>

Tres funcionarios de la cárcel con covid tras el foco masivo con 55 reclusos infectados

Tres funcionarios de Prisiones que prestan servicio en el módulo 14 del centro penitenciario de Picassent, en el que se detectó la semana pasada un brote que ya afecta a 55 internos, resultaron contagiados a causa de ese foco masivo. Así lo demuestran las pruebas diagnósticas a las que finalmente fueron sometidos los once funcionarios que más contacto tuvieron con los reclusos en los días previos a la detección del brote, pruebas que nadie quería hacerles en un primer momento.

<https://www.levante-emv.com/comunitat-valenciana/2021/01/14/tres-funcionarios-carcel-covid-foco-28206504.html>

Prevención de riesgos laborales desaconseja la realización de test masivos de covid en San Vicente

13/01/2021 -

SAN VICENTE DEL RASPEIG. El Ayuntamiento de San Vicente ha celebrado el primer Comité de Seguridad y Salud Laboral municipal de 2021 durante la mañana del martes 12 de enero en el salón municipal de plenos. La propuesta de pruebas diagnósticas de prevención de la covid y el funcionamiento del reparto del material de protección para los empleados municipales han sido dos de los principales puntos que ha tratado el órgano en la reunión.

<https://alicantepiazza.es/Prevencion-de-riesgos-laborales-desaconseja-la-realizacion-de-test-masivos-de-covid-en-San-Vicente>



La prevención de riesgos laborales es fundamental para proteger la salud mental de los trabajadores

En el Día Mundial de la Depresión, la Unión General de Trabajadores quiere recordar que tanto la depresión como los cuadros de ansiedad son problemas de salud mental que afectan, sin ninguna duda, a la capacidad para trabajar.

Según la OMS, más de 300 millones de personas en el mundo sufren depresión, un trastorno que es la principal causa de discapacidad, y más de 260 millones tienen trastornos de ansiedad. Los trastornos mentales son más frecuentes y causan más sufrimiento y discapacidad que cualquier otra condición.

<https://www.ugt.es/la-prevencion-de-riesgos-laborales-es-fundamental-para-proteger-la-salud-mental-de-los-trabajadores>

Los accidentes laborales mortales aumentaron en 2020 pese a la menor movilidad

Madrid, 13 ene. (EFE).- UGT ha denunciado que los accidentes laborales mortales hayan aumentado en 2020 y sumado 650 fallecimientos hasta noviembre del año pasado y urge un plan de choque urgente para reducir la siniestralidad laboral y la creación de la figura de delegados territoriales o sectoriales de prevención. En un comunicado, UGT señala que en los once primeros meses de 2020 -según los datos del Ministerio de Trabajo y Economía Social- se han reducido los accidentes de trabajo frente al mismo periodo de 2019 hasta los 922.659 pero ha aumentado la gravedad de los mismos.

https://www.eldiario.es/economia/accidentes-laborales-mortales-aumentaron-pese-menor-movilidad_1_6749082.html

Un total de 650 personas fallecieron por accidente laboral hasta noviembre, un 0,9% más

Un total de 650 trabajadores fallecieron en accidente laboral hasta noviembre, 6 más que en el mismo periodo de 2019, lo que implica un aumento en valores relativos del 0,9%, según datos del Ministerio de Trabajo y Economía Social publicados este miércoles. De estos fallecimientos, 550 se produjeron durante la jornada de trabajo, 45 más que hasta noviembre de 2019, lo que supone un aumento porcentual del 8,9%. Los 100 accidentes mortales restantes registrados hasta el undécimo mes del año fueron siniestros 'in itinere' (los que se producen en el trayecto de casa al trabajo y viceversa), 39 menos que en el mismo periodo del año pasado.

https://www.eldiario.es/economia/total-650-personas-fallecieron-accidente-laboral-noviembre-0-9_1_6748832.html

Fins el 31 de gener 2021

Noves Mesures COVID-19

GENERALITAT VALENCIANA

Confinament perimetral del territori valencià Únicament s'autoritzaran els desplaçaments adequadament justificats	Limitació de la circulació en horari nocturn S'avança a les 10 de la nit la restricció de la mobilitat nocturna	Hostaleria i restauració limitada S'estableix el tancament de l'hostaleria a partir de les 5 de la vesprada i un màxim de 4 persones per taula
Tabac en terrasses Es prohibeix fumar a les terrasses dels locals d'hostaleria	Aforament en comerços Es redueix al 30% l'aforament als comerços i al 50% en establiments essencials	Limitació de grups en espais públics i privats Es manté en 6 el número màxim de persones en trobades socials o familiars

En vigor a partir del 7 de enero gva.es

Un trabajador de la descarga resultó herido de consideración en un accidente laboral en A Pobra

Un hombre que trabaja descargando pescado en uno de los barcos atracados en el muelle comercial de A Pobra resultó herido de consideración esta tarde cuando, por causas que se están investigando, cayó desde una altura a la bodega de la embarcación. Como consecuencia del golpe quedó varios minutos inconsciente. Hasta el lugar del accidente laboral se trasladaron los bomberos de Ribeira, los voluntarios de Protección Civil de A Pobra y una ambulancia del 061, que subieron al herido en una camilla y lo sacaron del barco con la ayuda de la grúa de la propia embarcación.

<https://www.lavozdegalicia.es/noticia/barbanza/a-pobra-do-caraminal/2021/01/13/trabajador-estiba-resultado-herido-consideracion-accidente-laboral-pobra/00031610561397339646282.htm>

Herido grave un trabajador arrollado por una carretilla en Linares

Se ha producido a las 11:00 horas en una nave industrial del polígono Los Jarales y el operario afectado ha requerido ser evacuado al hospital de San Agustín

Un trabajador de 47 años de edad ha resultado herido con pronóstico grave tras ser arrollado por una carretilla en un polígono industrial de la localidad de Linares. Así lo ha informado el Servicio Emergencias 112 Andalucía, adscrito a la Consejería de la Presidencia, Administración Pública e Interior de la Junta.

<https://lacontradejaen.com/linares-accidente-laboral-jaen/>

El Tribunal Supremo determina que el resbalón en el 'parking' de la empresa es accidente laboral

Las lesiones producidas por un resbalón en el parking de la empresa durante el tiempo de descanso se consideran accidente de trabajo, lo que conlleva la atención por la mutua, según establece el Tribunal Supremo, en sentencia de 13 de octubre de 2020, La ponente, la magistrada Virolés Piñol, dictamina que estos hechos evidencian la existencia de un enlace directo y necesario entre la situación en la que se encontraba el trabajador cuando se produjo la caída y el tiempo y el lugar de trabajo, y si bien permite aplicar la presunción del artículo 156.3 de la Ley General de la Seguridad Social (LGSS).

<https://www.eleconomista.es/legislacion/noticias/10990581/01/21/El-Tribunal-Supremo-determina-que-el-resbalon-en-el-parking-de-la-empresa-s-accidente-laboral.html>



Satse denuncia los "riesgos ergonómicos" que "sufren a diario" los enfermeros

El Sindicato de Enfermería (Satse) ha denunciado que el "incumplimiento reiterado" de la Ley de Prevención de Riesgos Laborales por parte de las administraciones sanitarias competentes está provocando que los enfermeros y fisioterapeutas "sigan sufriendo distintos riesgos ergonómicos motivados por las condiciones de su entorno laboral que pueden conllevar problemas musculoesqueléticos, así como hernias o fracturas".

https://www.consalud.es/profesionales/satse-denuncia-riesgos-ergonomicos-sufren-diario-enfermeros_90841_102.html

Se analizará la calidad del suelo de Donostia en busca de amianto

El Ayuntamiento contratará los servicios de la empresa Asbestho's Gestión Desamiantados SL para realizar una investigación, análisis e informes relativos a la calidad del suelo de San

Sebastián y detectar posibles restos de amianto. El contrato, adjudicado ayer en Junta de Gobierno, tendrá un plazo de ejecución de 6 meses y un presupuesto de 21.080 euros.

<https://www.diariovasco.com/san-sebastian/analizara-calidad-suelo-20210113002112-ntvo.html>

La Xunta asesora a autónomos para minimizar el riesgo de contagio en su entorno laboral

La conselleira de Emprego e Igualdade, María Jesús Lorenzana, ha firmado un convenio de colaboración con las tres asociaciones que en Galicia representan a los autónomos para avanzar en el diseño de actuaciones que permitan reforzar la prevención contra la covid-19 en los centros de trabajo de estos profesionales y garanticen asesoramiento técnico multidisciplinar para conseguir "espacios seguros y de confianza".

<https://www.galiciapress.es/texto-diario/mostror/2259522/xunta-asesorara-autonomos-minimizar-riesgo-contagio-entorno-laboral>



Portail documentaire

RECHERCHER Tapez votre recherche
Vous êtes ici : **Accueil** [+ recherche avancée](#)

- Ressources
- Produits documentaires
- Services
- Aide

Accueil

Le portail documentaire de l'INRS a pour objectif de recenser et de signaler les ressources documentaires et la littérature scientifique et technique française et étrangère en matière de prévention des risques professionnels, de sécurité et de santé au travail.

Il propose de nombreuses fonctionnalités permettant de réaliser une veille sur ces sujets.

Pour toutes questions, un formulaire de contact est disponible depuis la rubrique **Services**.

[En savoir plus](#)

Actualités

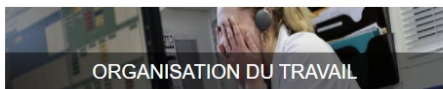

Dossier documentaire n°7

2e édition

Le bruit



Septembre 2018
(mise à jour : novembre 2020)

DOGV

Consulta també Normativa aprobada per la Generalitat en relació amb la pandèmia per coronavirus Covid-19, en el DOGV. Fes clic [ací](#) per a entrar.

Nº 8997

Conselleria de Justícia, Interior i Administració Pública

RESOLUCIÓ de 21 de desembre de 2020, del director general de Funció Pública, per la qual es publica la llista provisional de persones admeses i excloses per a les proves selectives d'accés al cos serveis auxiliars de seguretat i salut laborals de l'Administració de la Generalitat, escala auxiliar de prevenció riscos laborals, C2-08-01, sector administració especial, convocatòria 144/18, torn lliure general, pel sistema de concurs oposició, corresponent a l'oferta d'ocupació pública ordinària de 2018 per a personal de l'Administració de la Generalitat. [2021/117]

<http://www.dogv.gva.es/va/resultat-dogv?signatura=2021/117&L=0>

RESOLUCIÓ de 21 de desembre de 2020, del director general de Funció Pública, per la qual es publica la llista provisional de persones admeses i excloses per a les proves selectives d'accés al cos serveis auxiliars de seguretat i salut laborals de l'Administració de la Generalitat, escala auxiliar de prevenció riscos laborals, C2-08-01, sector administració especial, convocatòria 145/18, torn de promoció interna, pel sistema de concurs oposició, corresponent a l'oferta d'ocupació pública ordinària de 2018 per a personal de l'Administració de la Generalitat. [2021/118]

<http://www.dogv.gva.es/va/resultat-dogv?signatura=2021/118&L=0>

BOE

Nº 12

Convenios colectivos de trabajo

Resolución de 4 de enero de 2021, de la Dirección General de Trabajo, por la que se registra y publica el Acuerdo de modificación del VIII Convenio colectivo nacional de universidades privadas, centros universitarios privados y centros de formación de postgraduados.

https://www.boe.es/diario_boe/txt.php?id=BOE-A-2021-572

DOUE

L11

Decisión (UE) 2021/26 del Consejo, de 12 de enero de 2021, por la que se prorroga de nuevo la excepción temporal al Reglamento interno del Consejo establecida por la Decisión (UE) 2020/430, y prorrogada por las Decisiones (UE) 2020/556, (UE) 2020/702, (UE) 2020/970, (UE) 2020/1253 y (UE) 2020/1659, habida cuenta de las dificultades para viajar como consecuencia de la pandemia de COVID-19 en la Unión

https://eur-lex.europa.eu/legal-content/ES/TXT/?uri=uriserv%3AOJ.L_.2021.011.01.0019.01.SPA&toc=OJ%3AL%3A2021%3A011%3ATOC



Protégete de los pies a la cabeza

Tienes que recibir **gratuitamente** los EPI necesarios según los riesgos de tu puesto de trabajo.

Debes ser **consultado** sobre los más adecuados.

Debes utilizar **adecuadamente** los EPI recibidos y mantenerlos en buenas condiciones, colocarlos en el lugar adecuado tras su uso y comunicar cualquier defecto o anomalía.

Debes ser formado e informado sobre:

- Su uso, mantenimiento y riesgos frente a los que protegen.
- Operaciones y zonas donde se deben utilizar.
- Debes recibir las **instrucciones del fabricante** (caducidad, limitaciones de uso, etc.).

Accede a más información
epiconstruccion.linexpression.com



FUNDACIÓN LABORAL DE LA CONSTRUCCIÓN

Confederación Nacional de la Construcción

CCOO

OPPC

ORGANISMO PARITARIO PARA LA PREVENCIÓN EN LA CONSTRUCCIÓN

NOVETATS AENOR – NORMES UNE

NORMES PUBLICADES RECENTMENT

- UNE-EN ISO 11737-2:2020 Esterilización de productos para la salud. Métodos microbiológicos. Parte 2: Ensayos de esterilidad efectuados para la definición, validación y mantenimiento de un proceso de esterilización. (ISO 11737-2:2019). 2020-12-16
- UNE 204006:2020. Uso de guantes aislantes para maniobras en instalaciones eléctricas de alta tensión. 2020-12-09
- UNE-EN ISO 21420:2020. Guantes de protección. Requisitos generales y métodos de ensayo. (ISO 21420:2020). 2020-11-18
- UNE-EN ISO 9241-110:2020 (RATIFICADA). Ergonomía de interacción persona-sistema. Parte 110: Principios de diálogo (ISO 9241-110:2020) (Ratificada por la Asociación Española de Normalización en noviembre de 2020.). 2020-11-01
- UNE-EN 17092-1:2020. Prendas de protección para motociclistas. Parte 1: Métodos de ensayo. 2020-11-04
- UNE-EN 17092-3:2020. Prendas de protección para motociclistas. Parte 3: Prendas de clase AA. Requisitos. 2020-11-04
- UNE-EN 17092-2:2020. Prendas de protección para motociclistas. Parte 2: Prendas de clase AAA. Requisitos. 2020-11-04
- UNE-EN 17092-4:2020. Prendas de protección para motociclistas. Parte 4: Prendas de clase A. Requisitos. 020-11-04
- UNE-EN 17092-5:2020. Prendas de protección para motociclistas. Parte 5: Prendas de clase B. Requisitos. 2020-11-04
- UNE-EN 17092-6:2020. Prendas de protección para motociclistas. Parte 6: Prendas de clase C. Requisitos. 2020-11-04
- UNE-EN IEC 60331-1:2020. Ensayos para cables eléctricos en condiciones de fuego. Integridad del circuito. Parte 1: Método de ensayo de fuego con impacto a una temperatura de al menos 830 °C para cables de tensión asignada de hasta 0,6/1,0 kV inclusive y con un diámetro total superior a 20 mm. 2020-11-04

NORMES ANUL·LADES RECENTMENT

- UNE-EN ISO 11737-2:2010 Esterilización de productos sanitarios. Métodos microbiológicos. Parte 2: Ensayos de esterilidad efectuados para la definición, validación y mantenimiento de un proceso de esterilización. (ISO 11737-2:2009). 2020-12-16
- UNE 204006:2017. Uso de guantes aislantes para maniobras en instalaciones eléctricas de alta tensión. 2020-12-09
- UNE-EN 420:2004+A1:2010. Guantes de protección. Requisitos generales y métodos de ensayo. 2020-11-18
- UNE-EN 420:2004+A1:2010 ERRATUM:2011. Guantes de protección. Requisitos generales y métodos de ensayo. 2020-11-18
- UNE-EN ISO 9241-110:2006. Ergonomía de interacción persona-sistema. Parte 110: Principios de diálogo (ISO 9241-110:2006). 2020-11-01
- UNE-EN 469:2006. Ropa de protección para bomberos. Requisitos de prestaciones para la ropa de protección en la lucha contra incendios. Fecha baja: 2020-10-01
- UNE-EN 469:2006/1M:2007 Ropa de protección para bomberos. Requisitos de prestaciones para la ropa de protección en la lucha contra incendios. Fecha baja: 2020-10-01
- UNE-EN 469:2006 Ropa de protección para bomberos. Requisitos de prestaciones para la ropa de protección en la lucha contra incendios. 2020-10-01
- UNE-EN 469:2006/1M:2007 Ropa de protección para bomberos. Requisitos de prestaciones para la ropa de protección en la lucha contra incendios. Fecha baja: 2020-10-01

NOVETATS INVASSAT

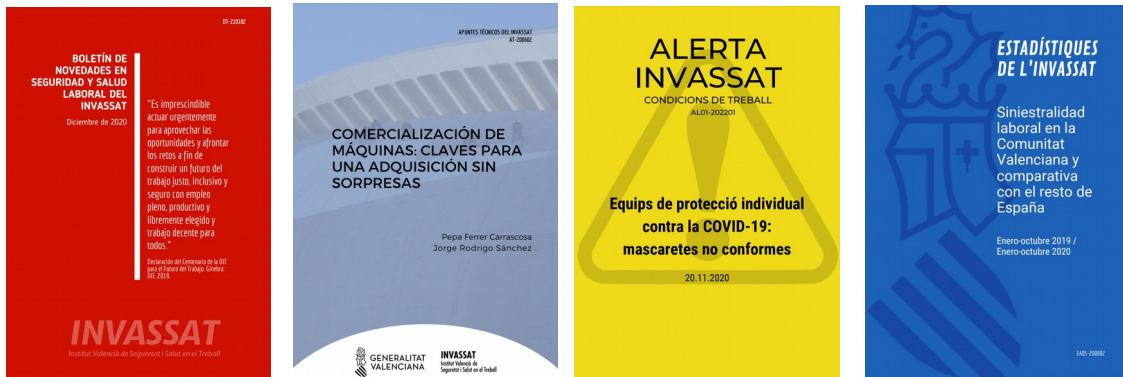

Fitxes d'Investigació d'Accidents FIA [[WWW](#)]

- Accident greu per **caiguda d'altura en el muntatge i desmuntatge** d'elements prefabricats (escenaris, hivernacles, places de bous, etc.) 30.11.2020 [[PDF val](#)] [[PDF cas](#)]

Estadístiques de l'INVASSAT [[WWW](#)]

- Datos de **siniestralidad laboral en la Comunitat Valenciana y comparativa con el resto de España** y otras Comunidades Autónomas Enero-octubre 2019 - Enero-octubre 2020 19.11.2020 [[PDF](#)]
- Estadística d'**accidents de treball**. Novembre 2019-Octubre 2020 [[PDF](#)]
- Estadística de **malalties professionals**. Novembre 2019-Octubre 2020 [[PDF](#)]

SPRL de la Generalitat

- Mesures tècniques preventives per a garantir la qualitat d'aire interior enfront de l'exposició al coronavirus (SARS-CoV-2) : **Ventilació** 16.11.2020 [[PDF val](#)] [[PDF cas](#)]

Observatori de Seguretat i Salut Laboral de la Comunitat Valenciana [[WWW](#)]

- Caracterització de la **seguretat viària laboral** en la Comunitat Valenciana 2019 14.12.2020 [[PDF val](#)] [[PDF cas](#)]
- Anàlisis de **accidentes de trabajo en empresas incluidas en el Plan de actuación contra la siniestralidad** laboral de la Comunitat Valenciana 2017 10.11.2020 [[PDF cas](#)]

Apunts tècnics de l'INVASSAT [[WWW](#)]

- Comercialització de **màquines** : claus per a una adquisició sense sorpreses 21.12.2020 [[PDF val](#)] [[PDF cas](#)]
- Protocol de descontaminació per a treballs amb **amiant** 16.11.2020 [[PDF val](#)] [[PDF cas](#)]

Alerta INVASSAT [[WWW](#)]

- Equips de protecció individual front COVID-19 - **màscares no conformes** 18.12.2020

Butlletins de novetats

- **Butlletí de novetats** en seguretat i salut laboral de l'INVASSAT 12.2020 [[PDF](#)] **NOU**

NOVETATS OIT

NOU La OIT aboga por proteger mejor a los trabajadores a domicilio

El aumento sustancial del trabajo a domicilio a raíz de la pandemia de COVID-19 ha puesto de manifiesto las deficientes condiciones de trabajo de muchos trabajadores a domicilio, alrededor de 260 millones de personas en todo el mundo antes de la crisis.

https://www.ilo.org/global/about-the-ilo/newsroom/news/WCMS_765904/lang-es/index.htm

La determinación de una madre refugiada para suministrar alimentos pese a la COVID-19

Vine a Jordania con mi familia, mi hermano y mi hermana. Llegamos desde Siria para trabajar y dejar atrás adversidades. Me comprometí aquí con mi marido y nos casamos en Mafraq.

<https://voices.ilo.org/es-es/stories/determinacion-de-una-madre-refugiada-para-suministrar-alimento-pese-a-la-covid-19>

"Voices" – Una nueva manera de ver el mundo del trabajo

<https://voices.ilo.org/es-es>



NOVETATS EU-OSHA

NOU Safety training package for the construction workers

Safety training targeting both native and migrant workers in the construction sector was developed in the European Safety Training and Evaluation Supporting European Mobility (ESTEEM) project . The training focuses on integrating technical and non-technical skills and used novel, and interactive training methods to promote the active participation of workers.

<https://osha.europa.eu/es/oshnews/safety-training-construction-workers>

NOU Visual Zero Fund Virtual Forum – preventing work-related accidents in supply chains

The International Labour Organization (ILO) supports the first Vision Zero Fund High-Level Forum, a three-day virtual event to prevent work-related deaths, injuries, and diseases in sectors operating global supply chains.

<https://osha.europa.eu/es/oshnews/visual-zero-fund-virtual-forum-preventing-work-related-accidents-supply-chains>

NOU The business case – tackling MSDs in the workplace has a return on investment

Musculoskeletal disorders (MSDs) are the most prevalent work-related health issue and are among the top causes of sick leave in the EU. As a result, they can be costly to employers in terms of healthcare, compensation, absenteeism, and productivity loss. However the conditions are preventable and manageable. By taking steps to tackle their development, companies can reduce costs and see a return on investment.

<https://healthy-workplaces.eu/en/media-centre/news/business-case-tackling-msds-workplace-has-return-investment>

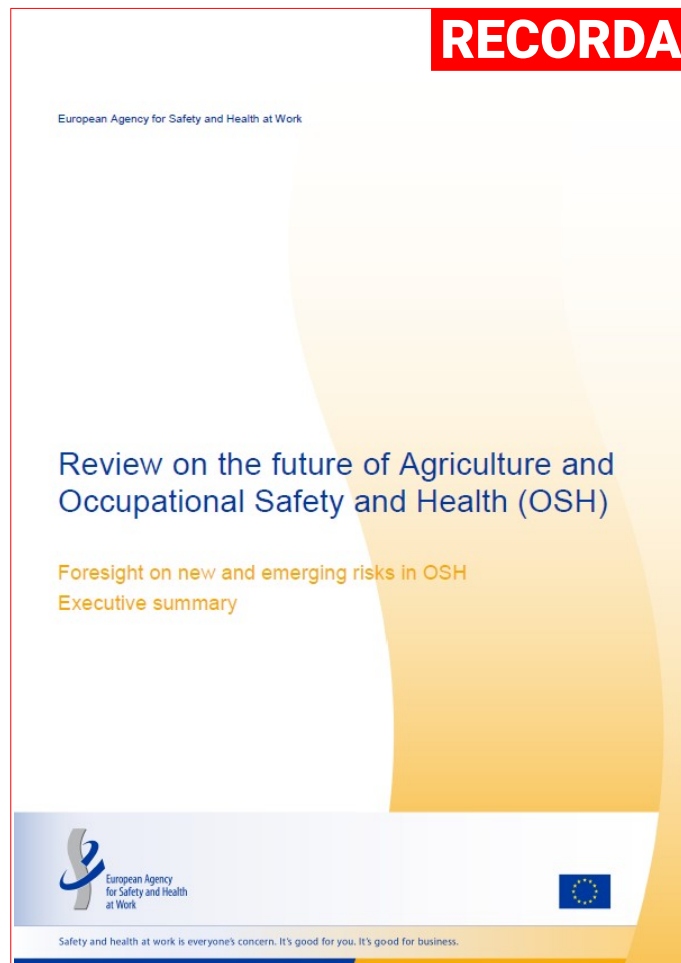

NOVETATS INSST

NOU [NTP 1146: Guantes de protección contra riesgos mecánicos - Año 2020](#) Esta NTP es una actualización de la NTP 882, relativa a guantes de protección contra riesgos mecánicos, dentro de la serie de guantes de protección. Los cambios están motivados principalmente por la nueva reglamentación y la revisión de la norma técnica de referencia, que incluye dos nuevos ensayos.

[AVISO IMPORTANTE: Se aplaza la convocatoria del 1º examen hasta el día 23 de enero de 2021 a las 09:30 horas.](#) Se aplaza la convocatoria efectuada mediante la Resolución 3 de diciembre de 2020 y se convoca a todas las personas admitidas al proceso selectivo, en llamamiento único, para la realización del primer ejercicio al día:

[Oposiciones INSST 2019. Convocatoria de fecha y lugar de examen. Listado definitivo de admitidos y excluidos.](#) Se ha publicado, con fecha 17 de diciembre de 2020, la Resolución de 3 de diciembre de 2020, de la Subsecretaría, por la que se aprueba la relación provisional de admitidos y excluidos y se anuncia fecha, hora y lugar de celebración del primer ejercicio del proceso selectivo para ingreso, por el sistema general de acceso libre, en la Escala de Titulados Superiores del Instituto Nacional de Seguridad e Higiene en el Trabajo, convocado por Resolución de 23 de septiembre de 2020.

[Red Española para la Seguridad y Salud en el Trabajo](#) La Ley 31/1995, de 8 de noviembre, de Prevención de Riesgos Laborales, en el artículo 8, establece que el Instituto Nacional de Seguridad y Salud en el Trabajo (antiguo Instituto Nacional de Seguridad e Higiene en el Trabajo), en relación con las Instituciones de la Unión Europea, actuará como Centro de Referencia Nacional, garantizando la coordinación y transmisión de información sobre seguridad y salud en el trabajo, que deberá facilitar a escala nacional, en particular respecto a la Agencia Europea para la Seguridad y la Salud en el Trabajo y su Red.

INSST - Espacio COVID-19

<https://www.insst.es/espacio-campana-covid-19>

Vídeos sobre Equipos de Protección Individual (EPI) [[WWW](#)]

- [Desinfectantes y métodos de desinfección frente al SARS-Cov-2 \(Compendio no exhaustivo de fuentes de información\) \(actualitzat 27.10.20\)](#)
- [Procedimiento de actuación para los servicios de PRL frente a la exposición al COVID-19 \(SARS-CoV-2\) \(actualitzat 21.12.2020\)](#)
- [PRL vs. COVID-19. Compendio no exhaustivo de fuentes de información](#) (actualitzat 30.06.2020)
- [Directrices de buenas prácticas para prevenir el riesgo de exposición laboral al coronavirus SARS-CoV-2 por actividades/sectores](#) [[WWW](#)]

Situaciones de Trabajo Peligrosas - STP



En colaboración con las Comunidades Autónomas

Este portal está orientado a ofrecer información de situaciones de trabajo peligrosas con fines preventivos.

En él se describirán situaciones de trabajo reales en las que se han producido o se pueden producir daños a la salud de los trabajadores, identificando los elementos más relevantes para su prevención, así como las medidas preventivas adecuadas.

Dado su carácter fundamentalmente divulgativo, se aporta información gráfica y técnica complementaria para facilitar la identificación del usuario con sus condiciones reales de trabajo y así poder aprovechar esa información para lograr un trabajo más sano y más seguro.

[Ver más](#)

Nova adreça
<https://www.insst.es/stp>

BINVAC

BASEQUIM

BASEMAQ

ÚLTIMES INCORPORACIONS A LA BIBLIOTECA DIGITAL DE PRL

NOU PANG, Chris C. Y.; PHAN, Kevin; KARIM, Md. Nazmul; AFROZ, Afsana; WINTER, Matthew; GLASS, Deborah C. [Occupational Asbestos Exposure and Kidney Cancer: Systematic Review and Meta-analysis of Cohort Studies](#). *Annals of Work Exposures and Health* [en línia]. 2020. 20, 20. 1-11. wxaa114. [Consulta: 07.01.2021]. ISSN 2398-7316. DOI: doi.org/10.1093/annweh/wxaa114

Amiant | Malalties professionals causades per agents carcinògens | Vigilància de la salut

Aquesta revisió sistemàtica i metanàlisi van ser necessaris ja que existeix incertesa sobre si l'asbest causa càncer de renyó. Aquesta metanàlisi té la població més gran de treballadors de l'asbest fins hui (335. 492 participants) amb 468 morts per càncer de renyó i 160 casos incidents de càncer de renyó. No es va trobar que la mortalitat i la incidència de càncer de renyó anaren elevades en general o entre els subgrups amb exposició ocupacional a l'asbest. No obstant això, les deficiències en els estudis epidemiològics individuals poden limitar la capacitat d'identificar associacions i pot ser necessari un seguiment més prolongat per a detectar el risc de càncer de renyó.

INSTITUT NATIONAL DE RECHERCHE ET DE SÉCURITÉ (França). [Souffrance au travail, absentéisme et mode organisationnel sont intimement liés](#) [en línia]. París: INRS, 2020. 164, 17 p. [Consulta: 05.01.2021]. (TF 284).

Estrés | Organització del treball | Psicosociologia

L'enquesta "SUMER de 2017" permet identificar als empleats afectats per riscos psicosocials: estrés en el treball (tensió laboral), falta de reconeixement i comportament hostil. Encara que diferents, aquestes maneres d'expressar el sofriment en el treball estan estretament vinculades i és probable que degraden la salut física i mental dels empleats. Aquells que estan preocupats refereixen amb major freqüència un pitjor estat de salut, estar en depressió o fins i tot de baixa per malaltia. En comparar l'experiència laboral dels empleats (qüestionari autoadministrat) amb les seues condicions laborals (qüestionari principal), els resultats recorden el paper principal dels mètodes d'organització del treball com a factor de risc psicosocial.

ASEPEYO. [Calentamiento, pausas y estiramientos en el ámbito laboral \(Extremidades superiores\) : Hábitos saludables en la empresa](#) [en línia]. Álvaro Redondo Bañuelos; Toni Perramon Lladó, aut. Barcelona: ASEPEYO, 2020. 32 p. [Consulta: 07.01.2021].

Trastorns musculoesquelètics

L'any 2019, el 78% de les malalties professionals (EPPP) declarades en Asepeyo, que totalitzen 4.771 casos, es van localitzar en les extremitats superiors dels treballadors. Les característiques de moltes activitats desenvolupades en la indústria, transport o emmagatzematge manual impliquen un elevat nivell d'exigència per a aquestes extremitats, per la qual cosa considerem prioritari posar el focus en aquesta part del cos humà. En sintonia amb el compromís d'Asepeyo per a promoure els hàbits saludables en àmbit laboral, posen a disposició aquesta monografia amb la finalitat d'ajudar a les empreses en la implantació d'uns exercicis per a millorar la condició física dels seus treballadors, disminuint en conseqüència les EPPP associades. En aquesta guia s'analitza cadascun d'aquests exercicis, explicant en què consisteixen, per què és necessari realitzar-los i quins són els seus principals beneficis, basats en múltiples evidències. S'inclouen 3 fitxes il·lustrades d'exercicis senzills que s'han seleccionat per al sistema muscle, colze/avantbraç i monyica/rage/dits, que poden ser de gran ajuda per a mantindre i fins i tot enrobustir la salut de les extremitats superiors.

AGENCIA EUROPEA PARA LA SEGURIDAD Y LA SALUD EN EL TRABAJO. [Review of the future of agriculture and occupational safety and health \(OSH\): Foresight on new and emerging risks in OSH](#) [en línia]. Luxembourg: European Agency for Safety and Health at Work (EU-OSHA), 2020. 91 p. [Consulta 04.01.2021].

Agricultura i ramaderia | Gestió de la prevenció_ | Polítiques públiques per a la prevenció | Treballadors i treballadores migrants

Els riscos de seguretat i salut en el treball (SST) en el sector agrícola i forestal d'Europa amenacen la seua viabilitat a llarg termini. Aquesta publicació explora els desafiaments en matèria de SST que enfronta el sector. Examina les oportunitats i els riscos nous i emergents que resulten, per exemple, de l'aparició de tecnologies agrícoles intel·ligents i el canvi climàtic i les implicacions per a la SST. Examina les qüestions socioeconòmiques i les dificultats a les quals s'enfronta el sector per a gestionar la SST i adaptar-se a les pressions socials i l'evolució del mercat laboral. Els resultats destaquen la necessitat d'abordar les pràctiques laborals sovint atípiques del sector i la falta d'informes transparents i sòlids sobre accidents i malalties. Finalment, es formulen diverses recomanacions per a abordar els problemes identificats i assegurar la sostenibilitat del sector.

UGT. Secretaría de Salud Laboral y Medio Ambiente. [Protocolo de intervención y prevención de las drogodependencias y adicciones en el ámbito laboral](#) [en línia]. Madrid: Secretaria de Salud Laboral y Medio Ambiente UGT-CEC, 2017. 52 p. [Consulta 29.12.2020].

Drogues en l'àmbit laboral

Els canvis en el mercat de treball, la inestabilitat en l'ocupació, la utilització de les noves tecnologies, les noves maneres d'organitzar el treball, la precarietat, en definitiva la major insatisfacció laboral, la reculada en els drets laborals unit a una pèrdua de drets socials i a un increment de les desigualtats, està generant en algunes ocasions i incrementant en moltes altres els riscos, que poden desembocar en problemes molt relacionats amb l'ús i els efectes de les drogues en l'àmbit laboral i amb l'aparició de noves patologies com la tecnoadicció, la nomofòbia i altres addiccions derivades de l'ús continuat i no racionalitzat de les TIC. L'Enquesta Edats 2013-2014 Mòdul Laboral proporciona informació sobre el percentatge de consumidors de substàncies psicoactives segons perceben o no que estan exposats a diferents factors de risc laborals. Entre aquests factors, l'enquesta analitza insatisfacció en el treball, riscos psicosocials, riscos de seguretat, condicions d'ocupació i danys per a la salut. Amb la publicació d'aquest protocol busquem facilitar als representants dels treballadors d'una eina útil i eficaç per a poder actuar en la prevenció de les drogodependències i addiccions en l'àmbit laboral, portant el seu disseny i implantació als Comitès de Seguretat, a través de la negociació col·lectiva.

KARL, Marlene; SCHABER, Ronja; KRESS, Victoria; KOPP, Marie; MARTINI, Julia; WEIDNER, Kestin; GARTHUS-NIEGEL, Susan. [Precarious working conditions and psychosocial work stress act as a risk factor for symptoms of postpartum depression during maternity leave: results from a longitudinal cohort study](#). *BMC Public Health* [en línia]. 2020, 20. 1505. [Consulta 20.10.2020]. DOI:10.1186/s12889-020-09573-w

Condicions de treball | Embaràs i lactància | Estrés

Antecedents: la majoria de les dones occidentals treballen durant els seus anys reproductius, però les investigacions anteriors sovint han descurat la influència dels factors relacionats amb el treball en la salut mental postpart. Especialment la depressió postpart (PPD) és una enorme càrrega psicològica per a les mares. Per tant, aquest estudi té com a objectiu investigar l'impacte prospectiu de les condicions laborals precàries i l'estrés laboral psicosocial durant l'embaràs (com el conflicte entre la privacitat i el treball i el desequilibri entre l'esforç i la recompensa en el treball) sobre els símptomes de la depressió postpart materna. Els nostres resultats indiquen que l'estrés laboral psicosocial i les condicions laborals precàries tenen implicacions importants per a la salut mental materna en el peripart. Poden actuar com a possibles factors de risc de depressió postpart durant el període de llicència per maternitat. Per tant, la investigació futura hauria de centrar-se en mesures preventives dirigides a la vida laboral.

TORRE URÍA, Ángela. [Análisis de la comunicación de la campaña de prevención laboral de los Simpson](#) [en línia]. Trabajo fin de grado. José Luis Vázquez Burguete, dir. León: Universidad de León, 2020. 69 p. [Consulta: 17.12.2020].

Cultura de la prevenció i la seguretat | Gestió de la prevenció | Seguretat en el treball

Els llocs de treball s'han establert com un dels entorns prioritaris per a la promoció de la salut en el segle XXI. L'entorn laboral incideix directament en el benestar físic, mental, econòmic i social dels treballadors, i al seu torn, influeix en la salut de les seues famílies i cercles socials. El concepte de lloc de treball promotor de la salut està adquirint progressivament un caràcter més rellevant a mesura que les organitzacions públiques i privades reconeixen que l'èxit de la seua activitat comercial no es pot aconseguir sense una força laboral sana, qualificada i motivada. En aquest context s'elabora el present Treball de Fi de Grau, en el qual, després d'obtenir els coneixements bàsics sobre el concepte de prevenció laboral, es desenvolupa un estudi amb l'objectiu de conèixer com les entitats comuniquen a la seua plantilla laboral les mesures preventives. En concret, s'analitzen els efectes derivats de l'ús de l'humor i de personatges d'animació en les campanyes de prevenció. Per a això, es realitza l'estudi d'un cas pràctic, analitzant la Campanya de Prevenció Laboral dels Simpson, mitjançant la recollida de coneixements aportats per un grup d'experts en prevenció laboral durant una dinàmica de grup, complementada per la realització d'una enquesta online.

BIBLIOTECA DIGITAL DE PRL

2.357
DOCUMENTS
GENER 2021

invassat.gva.es/biblioteca-digital-de-prl



INVASSAT A LES XARXES

GVA Invassat
Publicado por Casiopea Segura · 21 horas ·

BIBLIOTECA DIGITAL DEL #INVASSAT

Os recomendamos...

INSTITUTO NACIONAL DE SEGURIDAD Y SALUD EN EL TRABAJO
(España). Actividades prioritarias en función de la siniestralidad : año 2019 [en línea]. Madrid: Instituto Nacional de Seguridad y Salud en el Trabajo (INSST), 2020. 32 p. [Consulta: 11.11.2020]. NIPO: 118-20-094-2.

👉 <https://bit.ly/3nG8yer>

📄 Podrás encontrar más documentación sobre #AccidentesLaborales en la #SST en nuestra #BibliotecaDigitaldePRL: <https://bit.ly/3i6TCEZ>



ACTIVIDADES PRIORITARIAS

Prevención PRL

Gva Invassat
Institut Valencià de Seguretat i Salut en el Treball - Instituto Valenciano de Seg...
22 horas ·

CARTEL LESIONES DE MANO-MUÑECA: ¿QUÉ SON Y POR QUÉ SE PRODUCEN?

Las principales lesiones son:

- ✓ Síndrome del túnel carpiano
- ✓ Tendinitis
- ✓ Tenosinovitis
- ✓ Síndrome Raynaud

Via Fundación Laboral de la Construcción

#cartel #LesionesMano #LesionesMuñeca #PRL

LESIONES DE MANO-MUÑECA
¿Qué son y por qué se producen?

Las principales lesiones de mano-muñeca en el sector de la construcción son:

Síndrome del túnel carpiano	Tendinitis
Causas <ul style="list-style-type: none">• Compresión del nervio mediano a su paso por la muñeca, en el túnel carpiano.• Cambio a la inflamación que se produce en esta zona cuando proliferado el líquido, dando lugar a la sinovitis.• Se origina por movimientos repetitivos de la mano y muñeca, posturas y movimientos forzados de la mano, arqueo de fuerza, etc. Síntomas	Causas <ul style="list-style-type: none">• Inflamación de los tendones de la muñeca relacionada a posterior de flexión extendida o tracción de la mano.• Las superficies de trabajo duras y las vibraciones también contribuyen a su desarrollo. Síntomas <ul style="list-style-type: none">• Dolor y hinchazón que aparece con el movimiento de la muñeca y dedos.• Aumento de la sensibilidad en la zona.



GVA Invassat
@GVAinvassat

BIBLIOTECA DIGITAL PRL

Recordad que en nuestra Biblioteca Digital de #PRL podéis encontrar publicaciones electrónicas de acceso libre en la Web sobre los distintos ámbitos de especialización de la seguridad y salud en el trabajo.

👉 invassat.gva.es/es/biblioteca-...

#INVASSAT #SSL

BIBLIOTECA DIGITAL DE PRL
2.357 DOCUMENTS
GENER 2021

invassat.gva.es/biblioteca-digital-de-prl

226 DOCUMENTS

ESPAI COVID-19

Administracion.gob.es: [Nueva normalidad. Crisis sanitaria COVID-19](#)

DOGV: [Normativa aprobada per la Generalitat en relació amb la pandèmia per coronavirus Covid-19](#)

InfoCoronavirus. Accés a les seccions amb directrius i normativa COVID-19 de cadascuna de les conselleries de la Generalitat.

Observatorio de Derecho Público y Constitucional y COVID-19 en España. Universitat de València.

Per sectors

Guía para la prevención y control de la COVID-19 en industrias de la carne. Ministerio de Sanidad [\[WWW\]](#)

Guía de actuación ante la aparición de casos de COVID-19 en centros educativos. Ministerio de Sanidad [\[WWW\]](#)

COVID-19: Back to the workplace - Adapting workplaces and protecting workers, de la EU-OSHA [\[WWW\]](#)

Fichas de prevención del coronavirus según tipo de actividad y Guías de prevención para el reinicio de actividades, de OSALAN [\[WWW\]](#)

Directrices de buenas prácticas para prevenir el riesgo de exposición laboral al coronavirus SARS-CoV-2 por actividades/sectores. INSST [\[WWW\]](#)

Guías para la reducción del contagio por el coronavirus SARS-CoV-2 en el sector turístico. Ministerio de Industria, Comercio y Turismo [\[WWW\]](#)

COVID-19: Novetats científiques



COVID-19 EN LA COMUNITAT VALENCIANA

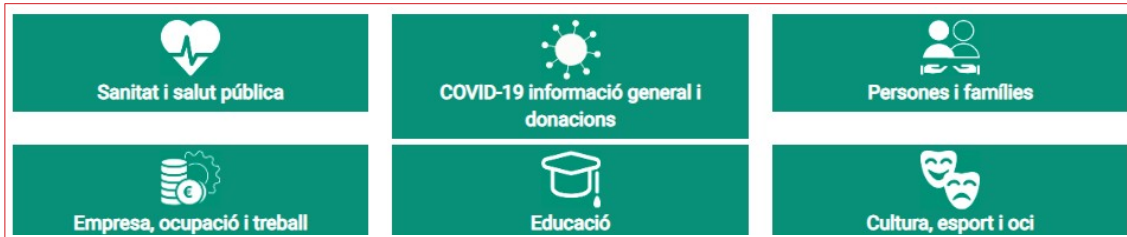

[Recursos d'informació COVID-19](#). GVAOberta

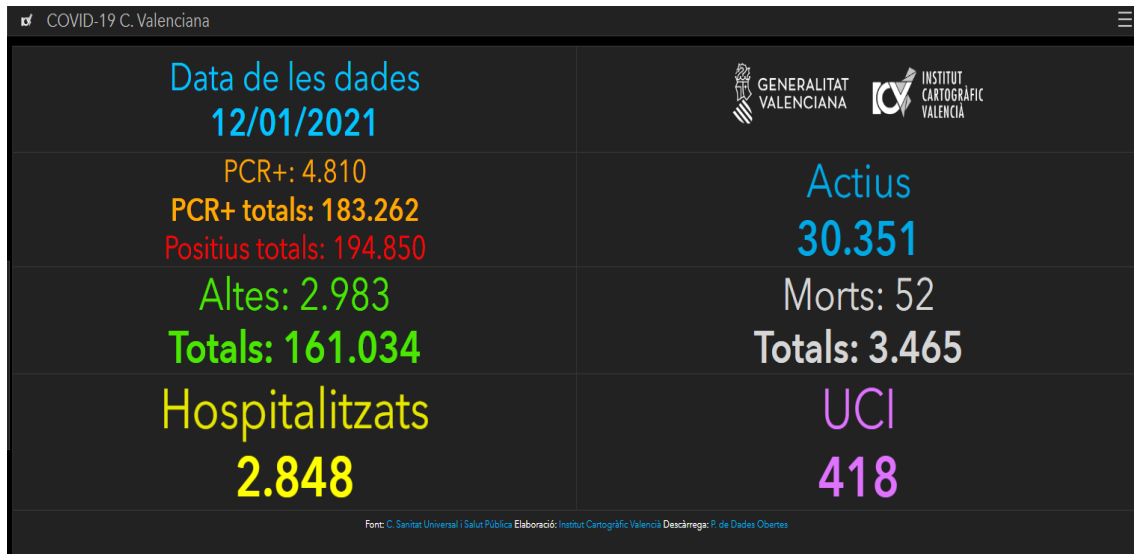

[COVID-19 C. Valenciana: Monitoratge de la situació.](#)

Institut Cartogràfic València i Conselleria de Sanitat Universal i Salut Pública

Veure també

- ▶ **Panel COVID-19.** Instituto de Salud Carlos III [[WWW](#)]
- ▶ **Vigilancia de los excesos de mortalidad por todas las causas : informes MoMo.** Instituto de Salud Carlos III [[WWW](#)]
- ▶ **Dades COVID-19,** en el portal de DadesObertes de la Generalitat [[WWW](#)]
- ▶ **Expedients de regulació d'ocupació, ERO i de regulació temporal d'ocupació, ERTO, sol·licitats i resolts en la Comunitat Valenciana,** en el portal de DadesObertes de la Generalitat [[WWW](#)]
- ▶ **COVID19: IvieExpress.** Institut Valencià d'Investigacions Econòmiques [[WWW](#)]

Spain: Coronavirus Pandemic Country Profile

Research and data: Hannah Ritchie, Esteban Ortiz-Ospina, Diana Beltekian, Edouard Mathieu, Joe Hasell, Bobbie Macdonald, Charlie Giattino, and others
Web development: Breck Yunits, Ernst van Woerden, Daniel Gavrilov, Matthieu Bergel, Shahid Ahmad, and Jason Crawford

Our World
in Data

The data on the coronavirus pandemic is updated daily. Last update: November 17, 2020 (10:00, London time).

INFORMACIÓ DE REFERÈNCIA COVID-19



Tabla 1. Casos de COVID-19 confirmados totales, diagnosticados el día previo y diagnosticados o con fecha de inicio de síntomas en los últimos 14 y 7 días a 13.01.2021

CCAA	Casos totales	Casos diagnosticados el día previo	Casos diagnosticados en los últimos 14 días		Casos diagnosticados en los últimos 7 días		Casos diagnosticados con fecha de inicio de síntomas en los últimos 14d.		Casos diagnosticados con fecha de inicio de síntomas en los últimos 7d.	
			Nº	IA*	Nº	IA*	Nº	IA*	Nº	IA*
Andalucía	294.474	1.125	29.922	355,61	18.451	219,28	9.081	107,92	2.754	32,73
Aragón	85.261	680	5.727	434,10	3.383	256,43	3.218	243,92	1.302	98,69
Asturias	29.318	319	2.259	220,86	1.449	141,67	167	16,33	82	8,02
Baleares	42.547	301	7.042	612,64	3.579	311,36	5.002	435,16	1.941	168,86
Canarias	30.245	337	3.340	155,10	1.831	85,03	1.659	77,04	667	30,97
Cantabria	19.627	127	1.784	307,02	1.000	172,09	916	157,64	398	68,49
Castilla La Mancha	113.948	294	12.926	635,85	6.386	314,14	6.510	320,24	2.061	101,38
Castilla y León	145.208	2.012	12.928	538,77	8.781	365,94	8.606	358,65	4.765	198,58
Cataluña	413.332	2.897	40.468	527,26	21.862	284,84	13.225	172,31	4.321	56,30
Ceuta	3.365	32	309	364,49	170	200,53	196	231,19	79	93,19
C. Valenciana	183.671	144	30.517	609,88	13.553	270,86	10.133	202,51	2.131	42,59
Extremadura	48.623	1.148	12.076	1131,02	7.196	673,97	3.266	305,89	1.094	102,46
Galicia	69.816	1.141	9.193	340,54	5.782	214,19	4.410	163,36	1.832	67,86
Madrid	438.535	3.829	41.819	627,59	21.011	315,32	5.621	84,36	1.395	20,94
Melilla	4.922	51	407	470,59	223	257,84	252	291,37	123	142,22
Murcia	70.880	495	10.657	713,37	6.430	430,42	6.966	466,30	3.029	202,76
Navarra	44.394	195	2.049	313,20	1.173	179,30	1.195	182,66	547	83,61
País Vasco	117.607	620	6.299	285,31	3.677	166,55	36	1,63	11	0,50
La Rioja	20.316	286	2.059	649,94	1.272	401,52	998	315,03	406	128,16
ESPAÑA	2.176.089	16.033	231.781	492,88	127.209	270,51	81.457	173,22	28.938	61,54

* IA: incidencia acumulada (casos diagnosticados/100.000 habitantes)

Ministeri de Sanitat - Informe d'actualització diària

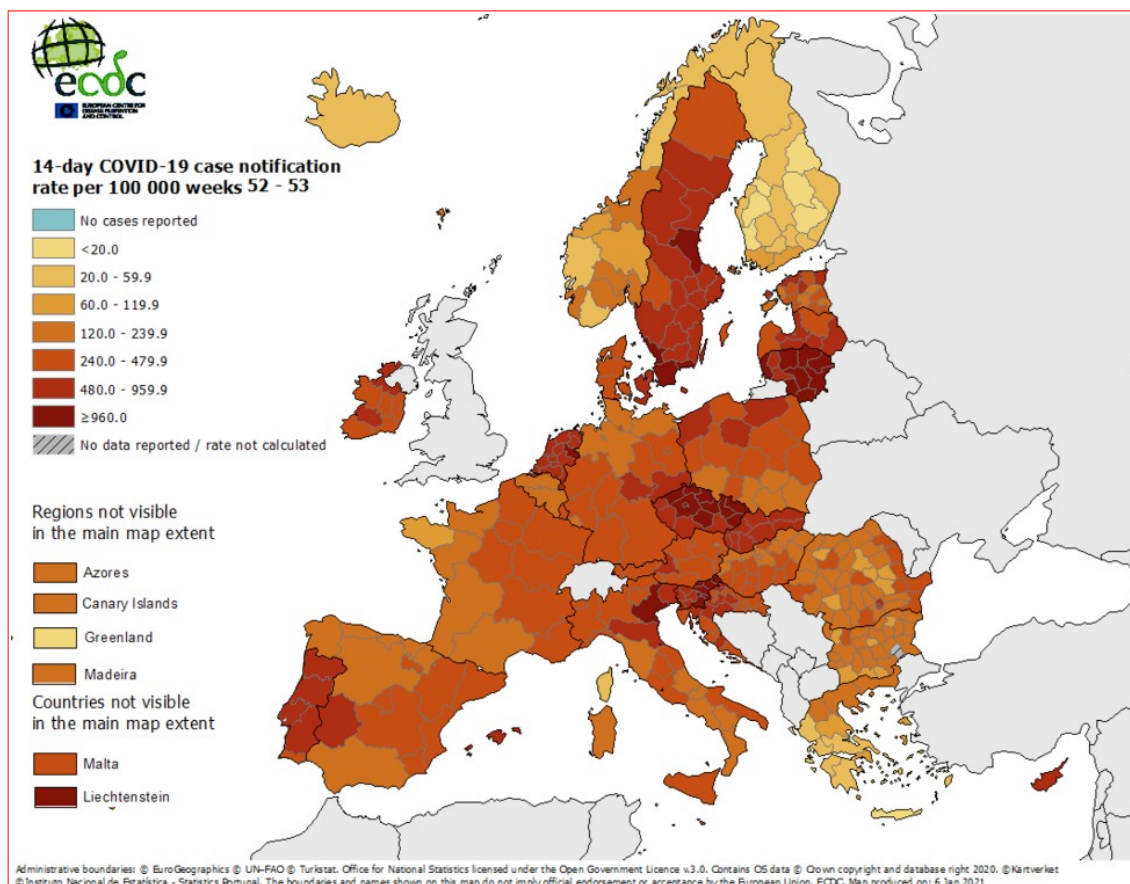

Veure també el lloc COVID-19 en España, de l'ISCIH

- ▶ Panel COVID-19: Situación y evolución de la pandemia de COVID-19 en España [\[WWW\]](#)
- ▶ Informes COVID-19 [\[WWW\]](#)
- ▶ Estudio Nacional de sero-Epidemiología de la infección por SARS-CoV-2 en España (ENE-Covid19) [\[WWW\]](#)
- ▶ Vigilancia de la Mortalidad Diaria (MoMo) [\[WWW\]](#)
- ▶ Informes MoMo 2020 [\[WWW\]](#)

INFORMACIÓ COVID-19 A LA RESTA DE CCAA

- ▶ Andalusia [\[WWW\]](#)
- ▶ Aragón [\[WWW\]](#)
- ▶ Astúries [\[WWW\]](#)
- ▶ Canàries [\[WWW\]](#)
- ▶ Cantàbria [\[WWW\]](#)
- ▶ Castella i Lleó [\[WWW\]](#)
- ▶ Castella-la Manxa [\[WWW\]](#)
- ▶ Catalunya [\[WWW\]](#)
- ▶ Extremadura [\[WWW\]](#)
- ▶ Galícia [\[WWW\]](#)
- ▶ Illes Balears [\[WWW\]](#)
- ▶ La Rioja [\[WWW\]](#)
- ▶ Madrid [\[WWW\]](#)
- ▶ Múrcia [\[WWW\]](#)
- ▶ Navarra [\[WWW\]](#)
- ▶ País Basc [\[WWW\]](#)

ALTRES ESPAIS D'INTERÉS PER FER SEGUIMENT DE LA PANDÈMIA A ESPANYA

- ✓ [Nueva normalidad. Crisis sanitaria COVID-19](#), en administraci3n.gob.es
- ✓ [Análisis de la movilidad en España durante el Estado de Alarma](#), del Ministeri de Transports, Mobilitat i Agenda Urbana
- ✓ [Evoluci3n del tráfic3 por el efecto de COVID-19](#), DGT
- ✓ [Informaci3n estadística para el análisis del impacto de la crisis COVID-19](#), de l'INE

Si teniu inter3s a saber més, visiteu

- [Guía COVID-19 : guía de informaci3n de salud y recursos web de calidad contrastada](#), de l'Institut de Salut Carlos III
- [COVID-19 por especialidades](#), el repositori digital recopilat per bibliotecàries i bibliotecaris especialitzats en ciències de la Salut



ESPAIS PER A VISUALITZAR LA PANDÈMIA

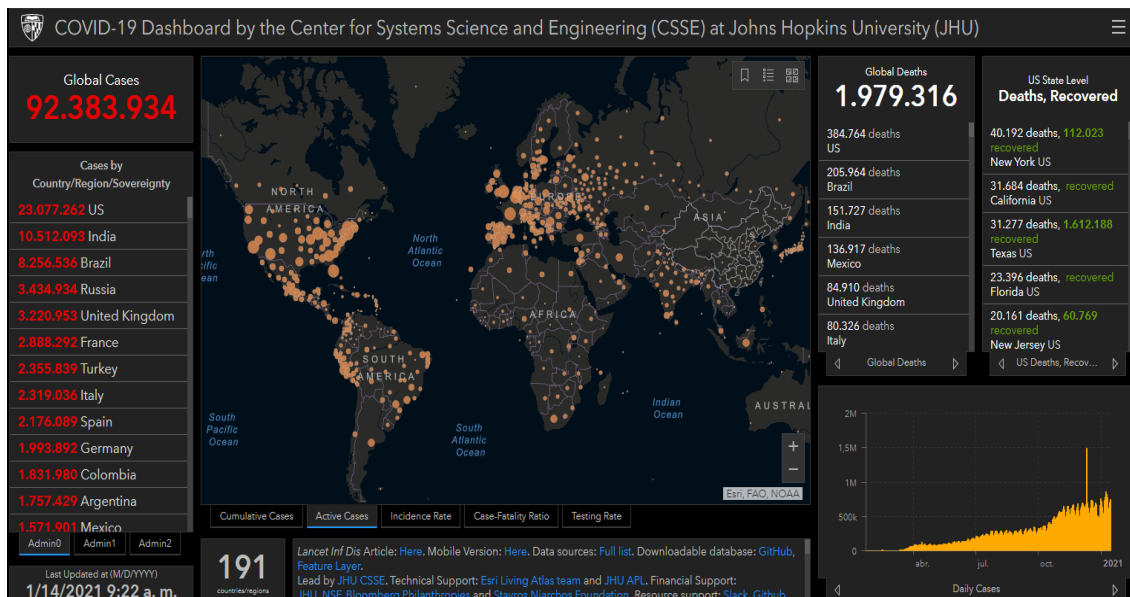

Center for Systems Science and Engineering, Johns Hopkins University

ALTRES ESPAIS D'INTERÉS PER VISUALITZAR LA PANDÈMIA

- ✓ [AI-powered COVID-19 watch](#). Organització per a la Cooperació i el Desenvolupament Econòmics OCDE
- ✓ [COVID social impact timeline](#). European Trade Union Institute ETUI
- ✓ [Información estadística para el análisis del impacto de la crisis COVID-19](#). Institut Nacional d'Estadística
- ✓ [Coronavirus COVID-19](#). Organització Mundial de la Salut OMS
- ✓ [ECDC situation dashboard](#). Centre Europeu de Prevenció i Control de Malalties ECDC
- ✓ [COVID-19 Projections](#). Institute for Health Metrics and Evaluation
- ✓ [ECML Covid](#). Centre Comú d'Investigació de la Comissió Europea
- ✓ [Predictive Monitoring of COVID-19](#).
- ✓ [Hoja de ruta europea para el levantamiento de las medidas de confinamiento contra el coronavirus](#), de la Comissió Europea
- ✓ [Understanding the Coronavirus \(COVID-19\) pandemic through data](#). Banc Mundial
- ✓ [COVID-19 Daily Epidemic Forecasting](#). Institute of Global Health, University of Geneva
- ✓ [FAO's Big Data tool on food chains under the COVID-19 pandemic](#). Organització de les Nacions Unides per a l'Agricultura i l'Alimentació FAO
- ✓ [Genomic epidemiology of novel coronavirus](#). Nextstrain
- ✓ [Diagramas de Riesgo de España por comunidades autónomas y provincias](#), de la Universitat Politècnica de Catalunya
- ✓ [Coronavirus Pandemic \(COVID-19\)](#), en Our World in Data

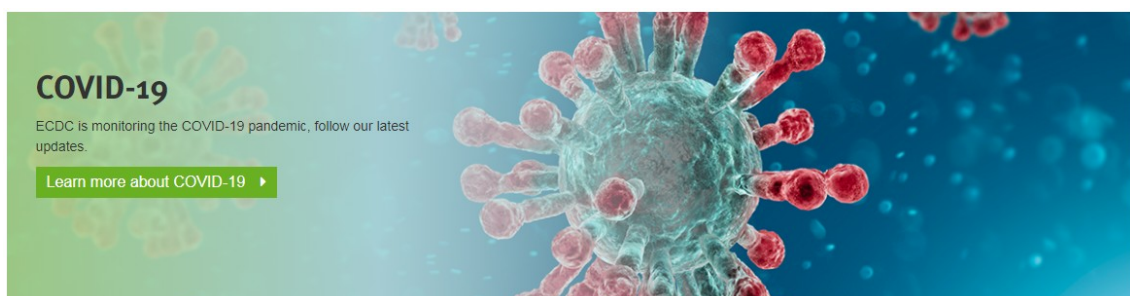

INVASSAT REDES + WEB

Enero-diciembre 2020

CADA SEMANA DE 2020...

7.082 PERSONAS

diferentes han accedido a nuestro espacio web

21.340 PÁGINAS

han sido vistas en nuestro portal en la Web

27.104 VECES VISTOS

nuestros mensajes en las redes sociales

42 MENSAJES

han sido publicados en nuestras cuentas de
Linkedin, Facebook y Twitter

31 PERSONAS

nuevas han decidido seguir nuestras
cuentas en las redes

INVASSAT

Institut Valencià de Seguretat i Salut en el Treball

I no t'oblides...

**#AMB
RESPONSABILITAT**

MESURES COVID-19

DEL 7 AL 31 DE GENER

CONFINAMENT PERIMETRAL DEL TERRITORI VALENCIÀ

Únicament s'autoritzen els desplaçaments
adequadament justificats.

LIMITACIÓ DE LA CIRCULACIÓ EN HORARI NOCTURN

S'avança a les 22.00 h la restricció
de la mobilitat nocturna.

HOSTALERIA I RESTAURACIÓ LIMITADA

S'estableix el tancament a partir de les 17.00 h
i un màxim de 4 persones per taula.

TABAC EN TERRASSES

Es prohibeix fumar a les terrasses d'hostaleria.

AFORAMENT EN COMERÇOS

Es redueix al 30 % l'aforament en comerços
i al 50 % en establiments essencials.

LIMITACIÓ DE GRUPS EN ESPAIS PÚBLICS I PRIVATS

Es manté en 6 el nombre màxim de persones
en trobades socials o familiars.

xTa xMi

900 300 555

 GENERALITAT
VALENCIANA | TOTS
A UNA
VEU

Segueix-nos en...

[INVASSAT](#) – [Facebook](#) – [Twitter](#) – [LinkedIn](#) – [SlideShare](#)