



GENERALITAT  
VALENCIANA

**INVASSAT**

Institut Valencià de  
Seguretat i Salut en el Treball

SERVEI D'ASSISTÈNCIA I PROMOCIÓ  
CENTRE DE DOCUMENTACIÓ

# RECULL D'ACTUALITAT EN SEGURETAT I SALUT LABORAL

Dimecres 18 de novembre de 2020

## ACTUALITAT PREVENCIONISTA

AGENDA

ALS MITJANS

DIARIS OFICIALS

AENOR-UNE

NOVETATS INVASSAT

NOVETATS OIT

NOVETATS EU-OSHA

NOVETATS INSST

ÚLTIMES INCORPORACIONS A LA BIBLIOTECA DIGITAL DE PRL

## ESPAI COVID-19

# #ANIRÀBÉSIHOFEMBÉ

Recorda les noves mesures per a combatre  
la transmissió del virus

## ACTUALITAT PREVENCIONISTA

	<b>SERVICIO DE PREVENCIÓN DE RIESGOS LABORALES DEL PERSONAL PROPIO</b>	<b>CÓDIGO:</b> SPRL_DTPRL_06 <b>FECHA:</b> 16/11/2020
	<b>DOCUMENTO TÉCNICO DE PREVENCIÓN DE RIESGOS LABORALES</b>	<b>PÁGINA:</b> 1 de 13 <b>REVISIÓN:</b> SPRL_DTPRL_06.05
<b>TÍTULO: MEDIDAS TÉCNICAS PREVENTIVAS PARA GARANTIZAR LA CALIDAD DE AIRE INTERIOR FRENTE A LA EXPOSICIÓN AL CORONAVIRUS (SARS-CoV-2). VENTILACIÓN</b>		

**NOVA ACTUALITZACIÓ**

### AGENDA PREVENCIONISTA

#### SEMINARIO TÉCNICO "FACTORES PSICOSOCIALES: MÉTODOS DE EVALUACIÓN"

Cuándo: Del 02-12-2020 al 02-12-2020

Hora de Inicio: 10:00

Hora de Fin: 13:00

Dónde: ONLINE plataforma Microsoft Teams

Organizador: ISSL

Contacto: 968 36 55 00; [isslformacion@carm.es](mailto:isslformacion@carm.es)

Los factores psicosociales son aquellas condiciones laborales que están relacionadas con la organización, el contenido del trabajo y la realización de la tarea, y que son capaces de afectar tanto al bienestar como a la salud del trabajador y al desarrollo del trabajo.

[http://www.carm.es/web/pagina?IDCONTENIDO=101203&IDTIPO=14&RASTRO=c160\\$](http://www.carm.es/web/pagina?IDCONTENIDO=101203&IDTIPO=14&RASTRO=c160$)

#### ¿CUÁL ES LA POSICIÓN ERGONÓMICA ADECUADA TRABAJANDO CON EL ORDENADOR?



SITÚA EL PUESTO EN UN **ENTORNO FAVORABLE**. EVITA QUE LAS FUENTES DE LUZ (VENTANAS, LUMINARIAS) INCIDAN EN LOS OJOS O SE REFLEJEN EN EL MONITOR O MOBILIARIO.

MANTÉN LA **ESPALDA APOYADA** EN EL RESPALDO DEL ASIENTO.

SITÚA LOS CODO A LA ALTURA DE LA MESA DE TRABAJO, CON MEDIO **ANTEBRAZO APOYADO** EN ÉSTA, TANTO PARA TECLEAR, COMO PARA UTILIZAR EL RATÓN.

LOS PIES DEBEN **APOYAR EN EL SUELO** O EN ALGÚN ELEMENTO (SI NO ALCANZAN).

COLOCA LA **PANTALLA DE FRENTE**, CON EL BORDE SUPERIOR A LA **ALTURA DE LOS OJOS**, A UNA DISTANCIA ENTRE 40 Y 70 CM. EL TECLADO EN LÍNEA CON LA PANTALLA.

SI TRABAJAS CON ORDENADOR PORTÁTIL ES RECOMENDABLE EL USO DE **PERIFÉRICOS** (TECLADO Y RATÓN) PARA FAVORECER UNA POSTURA ADECUADA.

**RECORDA**

## MESURES ADDICIONALS EN LA **COMUNITAT VALENCIANA** ENFRONT DEL **CORONAVIRUS**

### ALS MITJANS

---

La base de dades Sibil·la, gestionada pel centre de documentació de Presidència de la Generalitat, dona accés a més de 800.000 documents periodístics publicats amb posterioritat a 1992. Relacionats, fonamentalment, amb la Generalitat i la societat valenciana. També sobre el COVID-19. Aquest recurs només és accessible des de la xarxa corporativa de la Generalitat o des de llocs que accedisquen remotament a ella. Fes clic ací per a entrar en la informació relativa a [COVID-19](#)

#### **Confinamiento en Valencia: la Generalitat prorrogará hasta el 9 de diciembre las restricciones por el coronavirus**

El incremento de la presión hospitalaria en la Comunidad Valenciana, con la cifra de ingresos por el coronavirus en niveles similares a los del mes de abril y cercana a los picos máximos de la pandemia, provocará que la Generalitat amplíe de nuevo esta semana las restricciones para frenar el Covid-19, según ha avanzado ABC este martes y ha confirmado el presidente autonómico, Ximo Puig. En concreto, la Generalitat planea prolongar el cierre perimetral de la Comunidad Valenciana hasta el 9 de diciembre.

[https://www.abc.es/espana/comunidad-valenciana/abci-confinamiento-valencia-generalitat-prorrogara-semana-mas-restricciones-coronavirus-202011170850\\_noticia.html](https://www.abc.es/espana/comunidad-valenciana/abci-confinamiento-valencia-generalitat-prorrogara-semana-mas-restricciones-coronavirus-202011170850_noticia.html)

#### **UGT-PV insta a las empresas a «redoblar» la prevención ante un «lunes negro»**

VALÈNCIA. UGT-PV lamentó ayer los tres accidentes laborales registrados el lunes en la Comunitat Valenciana, uno de ellos mortal, y aseguró que estos eran «evitables al 100%», por lo que instó a las empresas a «redoblar las medidas de prevención adecuadas». Los tres accidentes laborales del pasado lunes «vienen a engrosar los datos del Ministerio de Trabajo y Economía Social, que en la Comunitat Valenciana de enero a septiembre de este año contabilizan un total de 30.649 accidentes de trabajo, de los cuales 264 son graves y 46 mortales...A pesar de las campañas del Instituto Nacional de Seguridad y Salud en el trabajo y del **Invassat** en materia de caídas a distinto nivel en cubiertas frágiles, siguen engrosándose estas estadísticas de muertes y heridos graves por accidente de trabajo.

<https://www.levante-emv.com/economia/2020/11/18/ugt-pv-insta-empresas-redoblar-23284326.html>

#### **Un trabajador muere aplastado por un montacargas en Alcalá de Henares**

Un operario de 40 años ha muerto esta noche aplastado por un montacargas en una empresa de logística y distribución de la localidad madrileña de Alcalá de Henares, ha informado a EFE fuentes de Emergencias 112 Comunidad de Madrid. El trabajador fue liberado por sus propios compañeros y falleció unas horas después de intensas maniobras de reanimación cardiopulmonar que le practicaron tanto los bomberos, en un primer momento, como los sanitarios del SUMMA 112, a continuación.

<https://www.lainformacion.com/asuntos-sociales/trabajador-muere-aplastado-montacargas-alcala-henares/2821232/>



### **Polémica por un veterinario herido grave durante un saneamiento en Lugo**

A finales del mes de mayo el sector veterinario tuvo que lamentar la muerte del veterinario de Tragsatec Jesús Deiros tras ser golpeado por una vaca mientras realizaba un saneamiento ganadero en el municipio de As Nogais (Lugo). Un acontecimiento que llevó a la Organización Colegial Veterinaria a reclamar una mejora en la seguridad de los veterinarios que trabajan en saneamientos ganaderos. Ahora, según ha señalado la Xunta de Galicia a Animal's Health, este 12 de noviembre, ha tenido lugar otro accidente durante un saneamiento en el municipio de Cospeito, también en Lugo, aunque en esta ocasión, a diferencia del caso del fallecido Deiros, que estaba solo en el trágico momento, en el saneamiento había trabajando tres veterinarios, y de hecho, el que ha sido herido realizaba tareas de supervisión.

<https://www.animalshealth.es/ganaderia/polemica-veterinario-herido-grave-durante-saneamiento-lugo>

### **Los accidente de trabajo mortales se duplican en 2020**

En lo que va de año 42 personas han perdido la vida trabajando en Castilla-La Mancha. Una cifra que casi dobla a la registrada en el mismo periodo de 2019, cuando se contabilizaron 25 accidentes laborales mortales en la región, que sitúa a la comunidad como la segunda región de España con mayor tasa de accidentalidad y que denota una “relajación” en el cumplimiento de las medidas de prevención de riesgos, según denuncia CCOO. Un incremento de la siniestralidad que también se aprecia a la hora de hablar de accidentes graves: 156 en lo que va de 2020, “por encima de las cifras registradas en 2019”. Y todo ello en un “año atípico”, marcado por el confinamiento y el “parón laboral”.

<https://www.latribunadeciudadreal.es/noticia/Z5C28BD71-C84C-C505-3C1FF62BA10EBBF6/202011/los-accidente-de-trabajo-mortales-se-duplican-en-2020>

### **UGT publica el Contador de la Vergüenza para denunciar las muertes en el trabajo**

UGT quiere visibilizar el drama de la siniestralidad laboral y por este motivo publica hoy “El contador de la vergüenza” en la que diariamente actualizará la cifra de personas que mueren por el solo hecho de ir a trabajar. Un contador que se podrá seguir en la página web del sindicato <https://www.ugt.es/> y se visualizará también a través de una pancarta en blanco y negro que se colocará en el edificio de UGT de Avenida de América, 25, en Madrid. Detrás de cada muerte hay verdaderas tragedias, a diario, para numerosas familias. Las cifras no se corrigen, al contrario, parecen ir a más. De hecho, en los 9 primeros meses de 2020 y a pesar del descenso en la actividad económica, provocada por la Covid-19, se han registrado, 543 muertes, 36 más que en el mismo periodo del año anterior.

<https://www.ugt.es/ugt-publica-el-contador-de-la-vergüenza-para-denunciar-las-muertes-en-el-trabajo>

### **Satse denuncia que los enfermeros siguen usando y manipulando hasta 200 medicamentos peligrosos**

El Sindicato de Enfermería (Satse) ha denunciado que los enfermeros siguen usando y manipulando más de 200 medicamentos peligrosos, a pesar de que “está constatado por distintos estudios que aquellos profesionales que manejan este tipo de fármacos sufren graves riesgos para su salud como poder desarrollar algún tipo de cáncer o, en caso de embarazo, malformaciones fetales o abortos”. Según la Agencia Europea para la Seguridad y Salud en el

Trabajo (EU-OSHA), se estima que en Europa hay más de 12,7 millones de profesionales sanitarios potencialmente expuestos a medicamentos peligrosos, de los que 7,3 millones son enfermeros. Además, recogen que la exposición laboral a estos medicamentos ha provocado 1.467 muertes de profesionales.

<https://www.elcorreogallego.es/galicia/satse-denuncia-que-los-enfermeros-siguen-usando-y-manipulando-hasta-200-medicamentos-peligrosos-NC5343285>

## ESTRATEGIA NACIONAL PARA LA COVID 19

Este documento está en revisión permanente en función de la evolución y nueva información que se disponga de la infección por el nuevo coronavirus (SARS-CoV-2).

### Suelos resbaladizos, nula ventilación y riesgo de caídas en los talleres prácticos de un IES de San Fernando

El sindicato CGT ha denunciado ante la Inspección Provincial de Trabajo y Seguridad Social de Cádiz que en los talleres donde se imparten los módulos prácticos de los ciclos formativos de formación profesional de grado medio y superior de Madera y Muebles y Fabricación Mecánica (formado por Fabricación Mecánica y Soldadura y Calderería) del IES Las Salinas de San Fernando no se cumplen total o parcialmente algunas de las disposiciones establecidas ni en la Ley 31/1995, de 8 de noviembre, de prevención de Riesgos Laborales, ni el Real Decreto 486/1997, de 14 de abril, por el que se establecen las disposiciones mínimas de seguridad y salud en los lugares de trabajo, ni otras leyes de ámbito nacional.

[https://www.lavozdelsur.es/ediciones/provincia-cadiz/suelos-resbaladizos-nula-ventilacion-riesgo-caidas-en-talleres-practicos-ies-san-fernando\\_252138\\_102.html](https://www.lavozdelsur.es/ediciones/provincia-cadiz/suelos-resbaladizos-nula-ventilacion-riesgo-caidas-en-talleres-practicos-ies-san-fernando_252138_102.html)



ASEPEYO

**NOU**

Previsión  
Cálculo simplificado de la ventilación de una sala

### Nuevas forma de trabajo y nuevos riesgos laborales

Las organizaciones deben de estar preparadas para identificar y gestionar la seguridad y los riesgos laborales que están introduciendo las tecnologías habilitadoras de la Industria 4.0. La adopción del Internet de las cosas, IoT, los Drones, los cobots, los exoesqueletos, la fabricación aditiva o la realidad virtual está teniendo unos efectos significativos en las organizaciones, los procesos productivos, las condiciones de trabajo y también sobre los la seguridad y la salud de los trabajadores. En el contexto actual de transformación digital, acelerado en los últimos meses por la crisis sanitaria, el responsable de Innovación y Técnico de Prevención de Unión de Mutuas, Javier Murcia, ha analizado en el IV Congreso de Tecnologías Emergentes para Ecosistemas 4.0 el impacto que está teniendo en el mundo del trabajo las tecnologías



habilitadoras y ha abogado por “asegurar el bienestar de las personas en los nuevos entornos caracterizados por la conectividad, la digitalización y la automatización”.

<http://www.interempresas.net/MetalMecanica/Articulos/319120-Nuevas-forma-de-trabajo-y-nuevos-riesgos-laborales.html>

### **Más del 70% de los profesionales de sanidad y servicios sociales padece insomnio y dolor de cabeza**

El 40 % de los profesionales del ámbito sanitario y trabajadores sociales requeriría una valoración detallada del área de salud ocupacional por posible ansiedad y depresión, de acuerdo con el Informe sobre Sanidad extraído del ‘1er Estudio Global sobre Impacto del COVID-19 en la salud de los trabajadores’ de la consultora Affor Prevención Psicosocial. La mayor parte de ellos presenta síntomas visibles, pero no siempre es fácil identificar ante qué tipo de trastorno estamos y cómo afrontarlo. Por esta razón, Affor ha organizado un I Foro Iberoamericano de Gestión de Riesgos Psicosociales en el sector Sanidad y Servicios Sociales, en el que se han compartido las mejores prácticas en este ámbito.

<https://www.observatoriorh.com/salud-laboral/mas-del-70-de-los-profesionales-de-sanidad-y-servicios-sociales-padece-insomnio-y-dolor-de-cabeza.html>

Unión Europea > Re-open EU

## Re-open EU



Esta herramienta ofrece una visión general de la situación sanitaria en los países europeos, basada en datos del Centro Europeo para la Prevención y el Control de las Enfermedades (ECDC). La información se actualiza con frecuencia y está disponible en 24 lenguas. Le permite seguir la evolución de la situación del coronavirus en su país y fuera de él. Reabrir la UE también proporciona información sobre las diversas restricciones en vigor, en particular sobre los requisitos de cuarentena y pruebas para los viajeros y las aplicaciones móviles de rastreo de contactos por coronavirus y de alerta. Esto debería ayudarte a planificar tu viaje por Europa, al tiempo que te mantenéis seguro y saludable. La Unión Europea está haciendo grandes esfuerzos para superar esta pandemia y proteger a los ciudadanos y sus medios de subsistencia.

## DOGV

**Consulta també Normativa aprobada per la Generalitat en relació amb la pandèmia per coronavirus Covid-19, en el DOGV. Fes clic [ací](#) per a entrar.**

Sense novetats

## BOE

Sense novetats



## DOUE

Sense novetats



## NOVETATS AENOR – NORMES UNE

---

### NORMES EDITADES PER A SEGURETAT LABORAL

- UNE-EN ISO 9241-110:2020 (RATIFICADA). Ergonomía de interacción persona-sistema. Parte 110: Principios de diálogo (ISO 9241-110:2020) (Ratificada por la Asociación Española de Normalización en noviembre de 2020.). 2020-11-01
- UNE-EN 17092-1:2020. Prendas de protección para motociclistas. Parte 1: Métodos de ensayo. 2020-11-04
- UNE-EN 17092-3:2020. Prendas de protección para motociclistas. Parte 3: Prendas de clase AA. Requisitos. 2020-11-04
- UNE-EN 17092-2:2020. Prendas de protección para motociclistas. Parte 2: Prendas de clase AAA. Requisitos. 2020-11-04
- UNE-EN 17092-4:2020. Prendas de protección para motociclistas. Parte 4: Prendas de clase A. Requisitos. 2020-11-04
- UNE-EN 17092-5:2020. Prendas de protección para motociclistas. Parte 5: Prendas de clase B. Requisitos. 2020-11-04
- UNE-EN 17092-6:2020. Prendas de protección para motociclistas. Parte 6: Prendas de clase C. Requisitos. 2020-11-04
- UNE-EN 17353:2020 (RATIFICADA). Equipos de protección. Ropas de visibilidad para uso no profesional. Requisitos y métodos de ensayo. (Ratificada por la Asociación Española de Normalización en noviembre de 2020.) 2020-11-01
- UNE-EN 469:2020 (RATIFICADA) Ropa de protección para bomberos. Requisitos de prestaciones para la ropa de protección en la lucha contra incendios. (Ratificada por la Asociación Española de Normalización en octubre de 2020.) Fecha ed.: 2020-10-01

### NORMES EDITADES PER A SEGURETAT CONTRA INCENDIS

- UNE-EN IEC 60331-1:2020. Ensayos para cables eléctricos en condiciones de fuego. Integridad del circuito. Parte 1: Método de ensayo de fuego con impacto a una temperatura de al menos 830 °C para cables de tensión asignada de hasta 0,6/1,0 kV inclusive y con un diámetro total superior a 20 mm. 2020-11-04

### NORMES ANUL·LADES PER A SEGURETAT LABORAL

- UNE-EN ISO 9241-110:2006. Ergonomía de interacción persona-sistema. Parte 110: Principios de diálogo (ISO 9241-110:2006). 2020-11-01
- UNE-EN 469:2006. Ropa de protección para bomberos. Requisitos de prestaciones para la ropa de protección en la lucha contra incendios. Fecha baja: 2020-10-01
- UNE-EN 469:2006/1M:2007 Ropa de protección para bomberos. Requisitos de prestaciones para la ropa de protección en la lucha contra incendios. Fecha baja: 2020-10-01

### NORMES ANUL·LADES PER A SEGURETAT CONTRA INCENDIS

- UNE-EN 469:2006 Ropa de protección para bomberos. Requisitos de prestaciones para la ropa de protección en la lucha contra incendios. 2020-10-01
- UNE-EN 469:2006/1M:2007 Ropa de protección para bomberos. Requisitos de prestaciones para la ropa de protección en la lucha contra incendios. Fecha baja: 2020-10-01
- UNE-EN 13501-1:2007+A1:2010. Clasificación en función del comportamiento frente al fuego de los productos de construcción y elementos para la edificación. Parte 1: Clasificación a partir de datos obtenidos en ensayos de reacción al fuego. Fecha baja: 2020-10-01
- UNE-EN 13501-6:2015 Clasificación en función del comportamiento frente al fuego de los productos de construcción y elementos para la edificación. Parte 6: Clasificación a partir de datos obtenidos en ensayos de reacción al fuego de cables eléctricos. Fecha baja: 2020-10-01



## NOVETATS INVASSAT

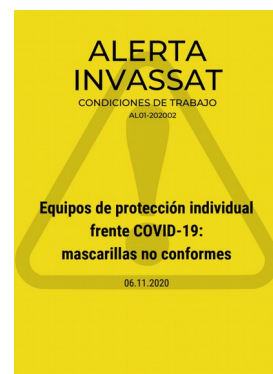
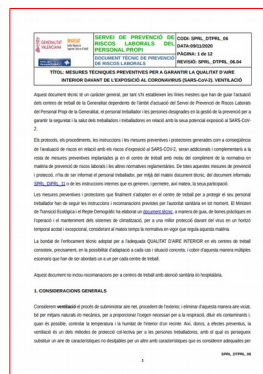
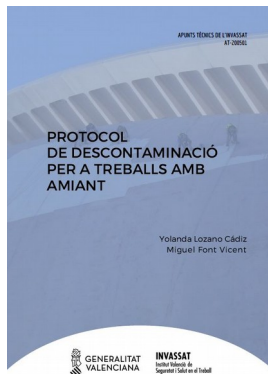

### Memòries de l'INVASSAT [\[WWW\]](#)

- Memòria d'activitats de l'INVASSAT 2019 [\[PDF val\]](#) [\[PDF cas\]](#) **NOU**

### Fitxes d'Investigació d'Accidents FIA [\[WWW\]](#)

- Accident per **atrapament contra una estructura metàl·lica** fixa conduint una plataforma elevadora de persones (PEMP) 06.10.2020 [\[PDF val\]](#) [\[PDF cas\]](#)
- **Accident greu** per **caiguda d'altura** des de plataforma de camió 02.10.2020 [\[PDF val\]](#) [\[PDF cas\]](#)

### Estadístiques de l'INVASSAT [\[WWW\]](#)

- Estadística d'accidents de treball. Octubre 2019-Setembre 2020 [\[PDF\]](#)
- Estadística de malalties professionals. Octubre 2019-Setembre 2020 [\[PDF\]](#)
- Datos de  **siniestralidad laboral en la Comunitat Valenciana y comparativa con el resto de España** y otras Comunidades Autónomas Enero-agosto 2019 - Enero-agosto 2020 21.09.2020 [\[PDF\]](#)

### SPRL de la Generalitat

- Mesures tècniques preventives per a garantir la qualitat d'aire interior enfront de l'exposició al coronavirus (SARS-CoV-2) : **Ventilació** 16.11.2020 [\[PDF val\]](#) [\[PDF cas\]](#) **NOVA ACTUALITZACIÓ**
- Mesures preventives enfront de l'exposició al coronavirus (SARS-CoV-2) 27.10.2020 [\[PDF val\]](#) [\[PDF cas\]](#)

### Observatori de Seguretat i Salut Laboral de la Comunitat Valenciana [\[WWW\]](#)

- Anàlisi de **accidentes de trabajo en empresas incluidas en el Plan de actuación contra la siniestralidad** laboral de la Comunitat Valenciana 2017 10.11.2020 [\[PDF cas\]](#)

### Apunts tècnics de l'INVASSAT [\[WWW\]](#)

- Protocol de descontaminació per a treballs amb **amiant** 16.11.2020 [\[PDF val\]](#) [\[PDF cas\]](#) **NOU**
- **Teletreball** : novetats legals en prevenció de riscos laborals 04.11.2020 [\[PDF val\]](#) [\[PDF cas\]](#)

### Alerta INVASSAT [\[WWW\]](#)

- Equips de protecció individual front COVID-19 - **màscares no conformes** 13.11.2020 **NOVA ACTUALITZACIÓ**

### Butlletins de novetats

- **Butlletí de novetats** en seguretat i salut laboral de l'INVASSAT 10.2020 [\[PDF\]](#)

## NOVETATS OIT

---

### **NOU!** Una mirada retrospectiva a la 340ª sesión del Consejo de Administración de la OIT

La reunión de noviembre 2020 del Consejo de Administración de la OIT finalizó el 14 de este mes. OIT Noticias abordó los aspectos más destacados con Juan Llobera, Secretario del Consejo de Administración.

[https://www.ilo.org/global/about-the-ilo/newsroom/news/WCMS\\_761199/lang-es/index.htm](https://www.ilo.org/global/about-the-ilo/newsroom/news/WCMS_761199/lang-es/index.htm)

### **Derechos fundamentales para un mejor futuro del trabajo**

Los derechos y principios fundamentales relacionados con el trabajo pueden desempeñar un papel vital en la recuperación de la crisis de COVID-19 y ayudar a construir un mundo del trabajo mejor y más equitativo, dice un nuevo informe de la OIT.

[https://www.ilo.org/global/about-the-ilo/multimedia/video/institutional-videos/WCMS\\_760727/lang-es/index.htm](https://www.ilo.org/global/about-the-ilo/multimedia/video/institutional-videos/WCMS_760727/lang-es/index.htm)

### **CEPAL y OIT advierten que el mercado laboral de América Latina y el Caribe tendrá una lenta recuperación tras la pandemia del COVID-19**

En una nueva publicación conjunta, ambos organismos de las Naciones Unidas recalcan que para salir de la crisis se requieren políticas macro activas junto a políticas sectoriales que promuevan el desarrollo sostenible con empleo.

[https://www.ilo.org/americas/sala-de-prensa/WCMS\\_760463/lang-es/index.htm](https://www.ilo.org/americas/sala-de-prensa/WCMS_760463/lang-es/index.htm)



## NOVETATS EU-OSHA

---

### **NOU!** Conozca a nuestros socios oficiales de la campaña y únase a de ellos

Nuestros ya habituales socios oficiales de la campaña siguen teniendo una misión esencial a la hora de garantizar que los mensajes de la Campaña 2020-22 Trabajos saludables: relajemos las cargas lleguen hasta todos los lugares de trabajo a lo largo y ancho de la UE.

<https://osha.europa.eu/es/highlights/get-know-our-official-campaign-partners-supporting-healthy-workplaces-lighten-load-and>

### **Film screenings in Spain and Slovenia highlight the importance of workers' health and wellbeing**

Three OSH-focused documentaries and Healthy Workplaces Award winners from the past years are being screened in Spain and Slovenia in November to provide a visual demonstration of the value of occupational safety and health. In Slovenia, our focal point is organising an event on 20 November for the students of the faculty of Social Sciences at the University of Ljubljana.

<https://osha.europa.eu/es/oshnews/film-screenings-spain-and-slovenia-highlight-importance-workers-health-and-wellbeing-0>

### **New SARS-CoV-2 variant related to mink farms - rapid risk assessment methodology for workers**

Since April 2020, five European countries - the Netherlands, Denmark, Spain, Sweden, and Italy - have reported coronavirus outbreaks at mink farms and subsequently in mink farm workers. Minks are known to be susceptible to Sars-CoV-2, the virus that causes Covid-19, and it is already established that human-to-mink and mink-to-human transmission can happen.

<https://osha.europa.eu/es/oshnews/new-sars-cov-2-variant-related-mink-farms-rapid-risk-assessment-methodology-workers>

## Película ganadora del Premio 2020

### **Película ganadora de la edición 2020 del Premio Cinematográfico «Lugares de trabajo saludables»**

**Rules of the Assembly Line, at High Speed**

Yulia Lokshina | Alemania | 2020 | 92'



Una pequeña ciudad del oeste de Alemania es la última parada que cada día realizan 26 000 cerdos, y un hogar temporal para numerosos trabajadores temporales de Europa oriental. Los trabajadores del mayor matadero del país luchan por la supervivencia, mientras que los activistas alemanes que defienden sus derechos luchan contra las autoridades locales. Al mismo tiempo, unos estudiantes de secundaria de Múnich están analizando la obra de teatro «Santa Juana de los mataderos» e intentando comprender el antiguo texto y el capitalismo alemán de nuestros días. Intercalando escenas de lo que piensan los jóvenes y de cómo analizan el texto en sus ensayos, el documental aborda en varias ocasiones las condiciones y perspectivas del trabajo temporal y la migración laboral en Alemania.

## NOVETATS INSST

**Jornada técnica virtual: Aportaciones del INSST a la COVID-19 desde la optica de la PRL.** El mundo, y España en él, lleva ya varios meses castigado por la pandemia producida por la COVID-19, que afecta a toda la población, tanto civil como trabajadora. Desde la Organización Mundial de la Salud (OMS) y otras prestigiosas y reconocidas instituciones se ha producido una ardua actividad para buscar y encontrar soluciones a un problema que no es solo de salud pública sino también de seguridad laboral.

### **Díptico. Respira con seguridad. Mascarilla dual**

**“FP: ¡LIDERA LA PREVENCIÓN!” Convocatoria de trabajos audiovisuales** La Agencia Europea para la Seguridad y la Salud en el Trabajo (EU-OSHA) pone en marcha el Proyecto OSH VET para integrar la prevención en la Formación Profesional. Este proyecto quiere contribuir a que el alumnado que se encuentra desarrollando los estudios de Formación Profesional, más cercanos a la realidad del mercado de trabajo, pueda consolidar una verdadera cultura preventiva que contribuya a su desempeño profesional seguro.

**Actividades prioritarias en función de la siniestralidad 2019** Este informe se centra en la priorización de las actividades económicas en función de dos parámetros: el índice de incidencia de ATJT y el número de trabajadores que desarrollan su trabajo en una actividad concreta.

## INSST - Espacio COVID-19

<https://www.insst.es/espacio-campana-covid-19>

Vídeos sobre Equipos de Protección Individual (EPI) [[WWW](#)]

- **[Desinfectantes y métodos de desinfección frente al SARS-Cov-2 \(Compendio no exhaustivo de fuentes de información\) \(actualitzat 27.10.20\)](#)**
- **[Procedimiento de actuación para los servicios de PRL frente a la exposición al COVID-19 \(SARS-CoV-2\) \(actualitzat 07.10.20\)](#)**
- **[PRL vs. COVID-19. Compendio no exhaustivo de fuentes de información](#)** (actualitzat 30.06.2020)
- **[Directrices de buenas prácticas para prevenir el riesgo de exposición laboral al coronavirus SARS-CoV-2 por actividades/sectores](#)** [[WWW](#)]

The banner features the following elements:

- Logos:** The Spanish Government logo (GOBIERNO DE ESPAÑA) and the Ministry of Labour and Social Economy logo (MINISTERIO DE TRABAJO Y ECONOMÍA SOCIAL) are on the left. The INSST logo (Instituto Nacional de Seguridad y Salud en el Trabajo) is on the right.
- Title:** 'JORNADA TÉCNICA' is written in large blue letters.
- Subtitle:** 'APORTACIONES DEL INSST A LA GESTIÓN DE LA COVID-19 DESDE LA ÓPTICA DE LA PREVENCIÓN DE RIESGOS LABORALES' is written in blue letters.
- Image:** A photograph of a person wearing a full white protective suit, including a hood and gloves, with their arms crossed.

## ÚLTIMES INCORPORACIONS A LA BIBLIOTECA DIGITAL DE PRL

---

**NOU** INSTITUT NATIONAL DE RECHERCHE ET DE SÉCURITÉ (França). [La métrologie au service de la prévention des risques professionnels](#) [en línia]. París: INRS, Institut National de recherche et de sécurité, 2020. 35 p. [Consulta: 16.11.2020].

Avaluació de riscos

En una aproximació a la prevenció de riscos laborals, pot ser útil conèixer amb major o menor precisió o certesa, els valors que permeten caracteritzar un risc, amb la finalitat de prioritzar o dimensionar les accions a realitzar per a reduir-lo. Aquest arxiu ofereix diverses il·lustracions de la contribució de la metrologia. En efecte, encara que s'acorde que "mesurar no és previndre", els desenvolupaments dels últims anys, tant des del punt de vista de les metodologies com de les tecnologies, permeten, en molts camps, implementar mesures útils en prevenció. Quant a la prevenció del risc químic, mesurar la concentració de substàncies és l'única manera d'objectivar l'exposició i identificar els perills potencials. En fisiologia del treball, l'objectiu principal del mesurament és avaluar la càrrega de treball físic, globalment (cos sencer) o localment (per segment corporal). Per a la prevenció del risc de vibracions, es discuteix ací l'ús de dosímetres a través de l'estudi d'un cas concret de vibracions transmeses a les extremitats superiors.

**NOU** FERNÁNDEZ FARINA, Cristina. [Relació entre l'avaluació, la percepció i la gestió dels riscos laborals en els dominis d'esquí alpí d'Andorra](#). [en línia]. Tesis doctoral. Mariona Portell Vidal, Pedro R. Mondelo dir. Andorra: Universitat d' Andorra, 2020. 347 p. [Consulta: 06.11.2020]. ISBN: 9788413060996.

Accidents laborals | Avaluació de riscos | Esport

La percepció del risc juga un paper clau en les decisions que prenem els éssers humans en molts àmbits de la nostra vida. Així, es comprova que les diferències a l'hora de percebre el risc es converteixen en el centre de debat entre els governs, la comunitat científica, els tècnics, la societat, entre els homes i les dones i entre els diversos grups culturals. El risc és una construcció social i per tant un fet subjectiu i relatiu que hem de tenir en compte a l'hora d'avaluar-lo i gestionar-lo. Aquesta recerca vol analitzar la relació entre la percepció dels treballadors del sector de l'esquí, pel que respecta als diferents atributs del risc, l'avaluació del risc realitzada pels tècnics de prevenció, el grau d'engagement o compromís que manifesten envers l'empresa i la gestió organitzacional de dos sistemes de gestió de seguretat i salut laboral diferenciats. Els resultats ens permeten emprendre actuacions que integrin aquestes opinions dels treballadors dins de les avaluacions de risc laboral, els plans de prevenció i les millores en el pla de comunicació de riscos de les organitzacions. També ens permet conèixer quines són les variables significatives a tenir en compte pels responsables de prevenció en relació amb el risc: edat, sexe, ocupació i anys d'experiència, entre altres variables.

INSTITUT NATIONAL DE RECHERCHE ET DE SÉCURITÉ (França). [Incendie et lieu de travail : prévention et organisation dans l'entreprise](#) [en línia]. París: INRS, Institut National de recherche et de sécurité, 2020. 80 p. [Consulta: 16.11.2020]. ISBN: 978-2-7389-2551-0. (ED990).

Gestió de la prevenció | Incendis i explosions

Aquest fullet, després de recordar els coneixements bàsics sobre incendis, ofereix informació sobre els mitjans de lluita, l'organització dels serveis d'emergència, la formació del personal i les mesures de prevenció. Està destinat principalment als qui participen en la prevenció i lluita contra incendis en el lloc de treball. Cada any, en les empreses, els incendis cobren moltes víctimes, provoquen diversos milions d'euros en danys materials i, sovint, priven al personal del seu treball. Així mateix, la lluita contra incendis ha d'ocupar un lloc destacat en totes les mesures destinades a millorar les condicions de seguretat dels locals de treball. Aquest fullet, després de recordar els coneixements bàsics del foc, proporciona informació sobre els mitjans de lluita, l'organització dels serveis d'emergència, la formació del personal i les mesures de prevenció. Està destinat principalment als qui participen en la prevenció i lluita contra incendis en el lloc de treball.

TORRES ROMERO, María Gabriela; GONZÁLEZ PERFETTI, Anais Elvira; HERNÁNDEZ HERNÁNDEZ, Hanna; RIVADULLA LEMA, Isidro; SANZ VALERO, Javier; GUERGUÉ GÓMEZ, María Cruz. [Factores que influyen en la duración de la prestación por riesgo durante el embarazo en las trabajadoras del ámbito sanitario : Servicio Navarro de Salud-Osasunbidea : estudio descriptivo y transversal](#). *Revista*



**de la Asociación Española de Especialistas en Medicina del Trabajo [en línea]. 2020, 29, 2. 40-45. [Consulta: 06.11.2020]. ISSN 1132-6255**

Condicions de treball | Embaràs i lactància | Sanitat i serveis socio-sanitaris

En aquest estudi s'afirma que les condicions de treball poden augmentar el risc de resultats adversos en una dona en situació d'embaràs, sobretot en treballs físicament exigents. No obstant això, Villar et al, van observar que les embarassades d'un centre hospitalari treballen la major part del temps de la seua gestació. En concret, dues tercers parts del temps que potencialment podrien haver estat treballant romanen actives laboralmente. L'objectiu raonable hauria de ser facilitar la continuïtat en el treball de les dones durant l'embaràs. El món sanitari és un ambient dinàmic, on les treballadores s'exposen a diversos riscos: des de psicosocials com ara treball a torns, nocturnitat i jornades prolongades, fins a riscos físics com a exposició a radiacions ionitzants, passant també per riscos biològics i químics. L'Associació Nacional de Medicina del Treball en l'Àmbit Sanitari (ANMTAS) estableix en una de les seues guies mesurades per a la protecció de les treballadores embarassades d'aquest àmbit, en funció del/els riscos als quals estan exposades. El següent treball de recerca pretén identificar factors que influeixen en la duració de la prestació per risc durant l'embaràs en les treballadores embarassades de l'àmbit sanitari del Servei Navarrés de Salut-Osasunbidea (SNS-O) durant el període 2017- 2018.

**INSTITUTO NACIONAL DE SEGURIDAD Y SALUD EN EL TRABAJO (España). [Actividades prioritarias en función de la siniestralidad : año 2019](#) [en línea]. Madrid: Instituto Nacional de Seguridad y Salud en el Trabajo (INSST), 2020. 32 p. [Consulta: 11.11.2020]. NIPO: 118-20-094-2.**

Accidents laborals | Economia de la prevenció

El present informe se centra en la prioritització de les activitats econòmiques en funció de dos paràmetres: l'índex d'incidència dels accidents de treball amb baixa en jornada de treball (ATJT), i el nombre de treballadors que desenvolupen el seu treball en una activitat concreta. La prioritització es realitza amb tres enfocaments diferents: En un primer apartat es considera la totalitat d'accidents en jornada de treball que van cursar amb baixa (lleus, greus i mortals) i referits a la totalitat de la població afiliada amb la contingència d'accident de treball coberta. En el segon apartat s'efectua aquesta mateixa anàlisi encara que exclouent del còmput els accidents lleus, el que fa que aquesta segona jerarquització se centre en els accidents de pitjor repercussió (greus, molt greus i mortals). És a dir, es prioritzen les activitats més perilloses. Finalment, en l'apartat tercer, s'aborda la prioritització sota la perspectiva del gènere, considerant de manera separada a treballadors i treballadores.

**ASOCIACIÓN ESPAÑOLA DE ESPECIALISTAS EN MEDICINA DEL TRABAJO. [El control y seguimiento de casos y contactos covid-19 en salud laboral : recomendaciones en el uso de los test diagnósticos](#) [en línea]. María Teófila Vicente Herrero, M<sup>a</sup> Victoria Ramírez Iñiguez de la Torre, Luisa Capdevila García, Juan Carlos Garrido Rueda, M.<sup>a</sup> Victoria Uribe Centanaro, Zoe Manzanero, Luis Reinoso Barbero, aut. Madrid: AEEMT, 2020. 26 p.**

Vigilància de la salut | PRL COVID-19

La prevenció del mal és l'objectiu prioritari en Salut laboral i part de l'activitat coordinada de Sanitaris (Metges del treball i Infermers del treball), tècnics de prevenció i personal de l'empresa, però és imprescindible la implicació de tots els treballadors en la prevenció per a aconseguir una adequada gestió preventiva de l'empresa. Les mesures de protecció han de garantir una protecció adequada del treballador enfront dels riscos que no puguin evitar-se amb l'adopció de mesures organitzatives, mesures tècniques i, en últim lloc, mesures de protecció individual. Totes les mesures anteriors es podran adoptar simultàniament si les condicions de treball així ho requereixen. La informació i la formació específica són fonamentals per a poder implantar mesures organitzatives, d'higiene i tècniques entre els treballadors. L'empresa, a través del seu Servei de Prevenció de Riscos laborals (SPRL), ha de garantir que tot el personal compta amb una informació i formació específica i actualitzada sobre les mesures de prevenció de la infecció per Covid-19 que s'implanten. En el marc de l'actual pandèmia per Virus SARS-COV-2, és essencial la intervenció dels Serveis de Prevenció, tant en la gestió de la incapacitat temporal com informant les empreses i emetent recomanacions sobre les mesures de prevenció per a evitar els contagis seguint les pautes i recomanacions formulades per les autoritats sanitàries: de caràcter organitzatiu, de protecció col·lectiva, de protecció personal, de treballador especialment vulnerable i d'estudi i maneig de casos i contactes ocorreguts en l'empresa. En el moment actual, els SPRL han de cooperar amb les autoritats sanitàries en la detecció precoç de tots els casos compatibles amb COVID-19 i els seus contactes, per a controlar la transmissió. És objectiu d'aquest document recollir les actuacions que es realitzen en els Serveis de Prevenció de Riscos Laborals en relació amb el maneig dels casos d'infecció per Covid-19 i els seus contactes estrets, laborals i extralaborals, així com les recomanacions actuals d'estratègies de detecció precoç de la infecció, dirigides a disminuir la transmissió del contagi.

## INVASSAT A LES XARXES



**GVA Invassat**  
@GVAinvasat

DIAGNÓSTICO COVID-19

### ¿Qué pruebas existen y para qué sirven?

- ✓ Prueba PCR
- ✓ Test Antígenos
- ✓ Test rápidos
- ✓ Test Elisa

[umivale.es/dam/web-corpor...](https://umivale.es/dam/web-corpor...)

Vía @umivale

#COVID19 #testcovid #pcr

#### Diagnóstico COVID - 19

umivale suma

##### ¿Qué pruebas existen y para qué sirven?

El Ministerio de Sanidad publicó la "Estrategia de diagnóstico, vigilancia y control de la pandemia de COVID-19" con el objetivo de la detección precoz a través de la realización de pruebas de las vías compatibles con la COVID-19, para controlar la transmisión de la enfermedad.

En la actualidad, los test de detección de la COVID-19 se han convertido en una herramienta que nos ayuda a afrontar la vida laboral y personal de manera más segura (paseo a parques, reuniones familiares, viajes, etc.).



#### PRUEBAS DE DETECCIÓN DE INFECCIÓN ACTIVA DE LA COVID-19 Y CARACTERÍSTICAS

##### Prueba PCR

¿Qué es la prueba PCR?

Una prueba de detección del coronavirus SARS-CoV-2 para el diagnóstico de la enfermedad COVID-19. En 24-48 horas aproximadamente se obtienen los resultados. Su sensibilidad depende de la carga viral en las respiratorias, por lo que un resultado negativo en un paciente con síntomas no descarta por completo la infección.

La muestra para analizar se obtiene del tracto respiratorio, a través de un hisopado preferiblemente nasofaríngeo y orofaríngeo. Para ello personal sanitario cualificado, introduce una torunda por la boca y por las fosas nasales.

**Situaciones en las que se recomienda su realización:**

1. Cuando hay síntomas compatibles con la COVID-19.
2. Cuando has estado en contacto con un caso positivo.
3. Cuando viajes, si lo exigen en el país de destino.
4. Ante una competición deportiva, si lo requiere la organización del evento.

##### Test de Antígenos

¿Qué son los test de antígenos?

Una prueba de detección del coronavirus SARS-CoV-2 para el diagnóstico de la enfermedad COVID-19. En 15 minutos aproximadamente se obtienen los resultados.

La muestra para analizar se obtiene del tracto respiratorio, a través de un hisopado preferiblemente nasofaríngeo y orofaríngeo. Para ello personal sanitario cualificado, introduce una torunda por la boca y por las fosas nasales.

#### Diagnóstico COVID - 19

umivale suma

##### ¿Qué pruebas existen y para qué sirven?

#### OTRAS PRUEBAS UTILIZADAS

##### Test rápidos

¿En qué consiste los test rápidos?

Es una prueba serológica de detección de anticuerpos generados por nuestro organismo ante la presencia del SARS-CoV-2. En 15-18 minutos aproximadamente se obtienen los resultados.

La muestra se obtiene a través de la extracción de sangre. Se realiza mediante una punción indicada en el dedo realizado con una aguja por personal sanitario cualificado.

En el resultado de la prueba, figura si tiene presencia de los anticuerpos IgM (está pasando la enfermedad) y de IgG (ya ha pasado la enfermedad). Lo Omv no considera que estas pruebas por sí solas, sean indicadas para el diagnóstico en la fase aguda de la enfermedad.



##### Test Elisa

¿En qué consiste el test Elisa?

Es una prueba serológica de detección de anticuerpos generados por nuestro organismo ante la presencia del SARS-CoV-2.

La muestra se obtiene a través de la extracción de sangre con una jeringuilla venosa. La sangre es analizada en el laboratorio para detectar la presencia o no de anticuerpos IgM e IgG y su cuantificación.

No está indicada por sí sola para el diagnóstico en la fase aguda de la enfermedad.



##### ¿Qué son los anticuerpos IgM y los IgG?

<b>Anticuerpos tipo IgM</b>	<b>Anticuerpos tipo IgG</b>
<ul style="list-style-type: none"><li>• Es el primer anticuerpo que fabrica el cuerpo para combatir una nueva infección.</li><li>• Suelen aparecer entre los 7 y 10 días tras su comienzo.</li><li>• Su presencia es un indicador de una</li></ul>	<ul style="list-style-type: none"><li>• Se generan posteriormente a los IgM.</li><li>• Son los que nos indican que el cuerpo tiene defensas contra el virus y la enfermedad ha sanado.</li><li>• Permanecen en el sangre por mucho más</li></ul>

## ESPAI COVID-19

- **DECRET 17/2020**, de 12 de novembre, del president de la Generalitat, pel qual es **prorroga la mesura de restricció d'entrada i eixida de persones del territori de la Comunitat Valenciana**, adoptada en el Decret 15/2020, de 30 d'octubre, de mesures temporals i excepcionals a la Comunitat Valenciana, com a conseqüència de la situació de crisi sanitària ocasionada per la Covid-19 i a l'empara de la declaració de l'estat d'alarma, i prorrogada pel Decret 16/2020, de 5 de novembre, del president de la Generalitat. [\[WWW\]](#)
  - **RESOLUCIÓ** de 12 de novembre de 2020, de la consellera de Sanitat Universal i Salut Pública, per a la **posada a la disposició del Sistema Valencià de Salut dels mitjans, recursos, centres i establiments sanitaris privats, i mútues d'accidents de treball**, de la Comunitat Valenciana. [\[WWW\]](#)
  - **DECRET 16/2020**, de 5 de novembre, del president de la Generalitat, pel qual es **prorroga la mesura de restricció d'entrada i eixida de persones del territori de la Comunitat Valenciana**, adoptada en el Decret 15/2020, de 30 d'octubre, de mesures temporals i excepcionals a la Comunitat Valenciana, com a conseqüència de la situació de crisi sanitària ocasionada per la Covid-19 i a l'empara de la declaració de l'estat d'alarma, i s'adopten unes altres mesures. [\[WWW\]](#)
  - **RESOLUCIÓ** de 6 de novembre de 2020, de la consellera de Sanitat Universal i Salut Pública, per la qual s'acorden **mesures addicionals extraordinàries a la Comunitat Valenciana** com a conseqüència de la situació de crisi sanitària ocasionada per la Covid-19. [\[WWW\]](#)
  - Real Decreto 956/2020, de 3 de noviembre, por el que se **prorroga el estado de alarma** declarado por el Real Decreto 926/2020, de 25 de octubre, por el que se **declara el estado de alarma** para contener la propagación de infecciones causadas por el SARS-CoV-2 [\[WWW\]](#)
  - Decret 15/2020, de 30 d'octubre, del president de la Generalitat, pel qual s'adopten **mesures temporals i excepcionals a la Comunitat Valenciana**, com a conseqüència de la situació de crisi sanitària ocasionada per la Covid-19 i a l'empara de la declaració de l'estat d'alarma. [\[WWW\]](#)
  - Decret 14/2020, de 25 d'octubre, del president de la Generalitat, de **mesures en la Comunitat Valenciana, com a conseqüència de la situació de crisi sanitària** ocasionada per la Covid-19 i de la declaració de l'estat d'alarma activat pel Govern de la Nació. [\[WWW\]](#)
  - Resolució de 30 d'octubre de 2020, de la consellera de Justícia, Interior i Administració Pública, per la qual s'adeqüen les **mesures excepcionals a adoptar en els centres de treball** dependents de l'Administració de la Generalitat amb motiu de la Covid-19. [\[WWW\]](#)
  - Conselleria de Sanitat Universal i Salut Pública. Resolució de 24 d'octubre de 2020, de la consellera de Sanitat Universal i Salut Pública, per la s'acorda **mesures addicionals excepcionals en la Comunitat Valenciana**, com a conseqüència de la situació de crisi sanitària ocasionada per la Covid-19. [\[WWW\]](#)
  - Resolució de 30 de septiembre de 2020, de la Secretaría de Estado de Sanidad, por la que se da publicidad al **Acuerdo del Consejo Interterritorial del Sistema Nacional de Salud sobre la Declaración de Actuaciones Coordinadas en Salud Pública** para responder ante situaciones de especial riesgo por transmisión no controlada de infecciones causadas por el SARS-Cov-2, de fecha 30 de septiembre de 2020. [\[WWW\]](#)
  - **Pla de contingència i continuïtat en el treball durant les fases de nova normalitat dels centres docents públics** dependents de la Conselleria d'Educació, Cultura i Esport [\[PDF val\]](#) [\[PDF cas\]](#)
  - Actualització del **protocol de protecció i prevenció enfront de la transmissió i el contagi del SARS-CoV-2 per a centres educatius** que impartisquen ensenyaments no universitaris en el curs 2020-2021 [\[PDF val\]](#) [\[PDF cas\]](#)
- **Administracion.gob.es:** [Nueva normalidad. Crisis sanitaria COVID-19](#)
  - **DOGV:** [Normativa aprobada per la Generalitat en relació amb la pandèmia per coronavirus Covid-19](#)
  - **InfoCoronavirus.** Accés a les seccions amb directrius i normativa COVID-19 de cadascuna de les conselleries de la Generalitat.
  - **Observatorio de Derecho Público y Constitucional y COVID-19 en España.** Universitat de València.

## Per sectors

Guía para la prevención y control de la COVID-19 en industrias de la carne. Ministerio de Sanidad [\[WWW\]](#)

Guía de actuación ante la aparición de casos de COVID-19 en centros educativos. Ministerio de Sanidad [\[WWW\]](#)

Mesures laborals relatives al COVID-19, Intranet del personal empleat públic de la Generalitat [\[WWW\]](#)

COVID-19: Back to the workplace - Adapting workplaces and protecting workers, de la EU-OSHA [\[WWW\]](#)

Fichas de prevención del coronavirus según tipo de actividad y Guías de prevención para el reinicio de actividades, de OSALAN [\[WWW\]](#)

Directrices de buenas prácticas para prevenir el riesgo de exposición laboral al coronavirus SARS-CoV-2 por actividades/sectores. INSST [\[WWW\]](#)

Guías para la reducción del contagio por el coronavirus SARS-CoV-2 en el sector turístico. Ministerio de Industria, Comercio y Turismo [\[WWW\]](#)

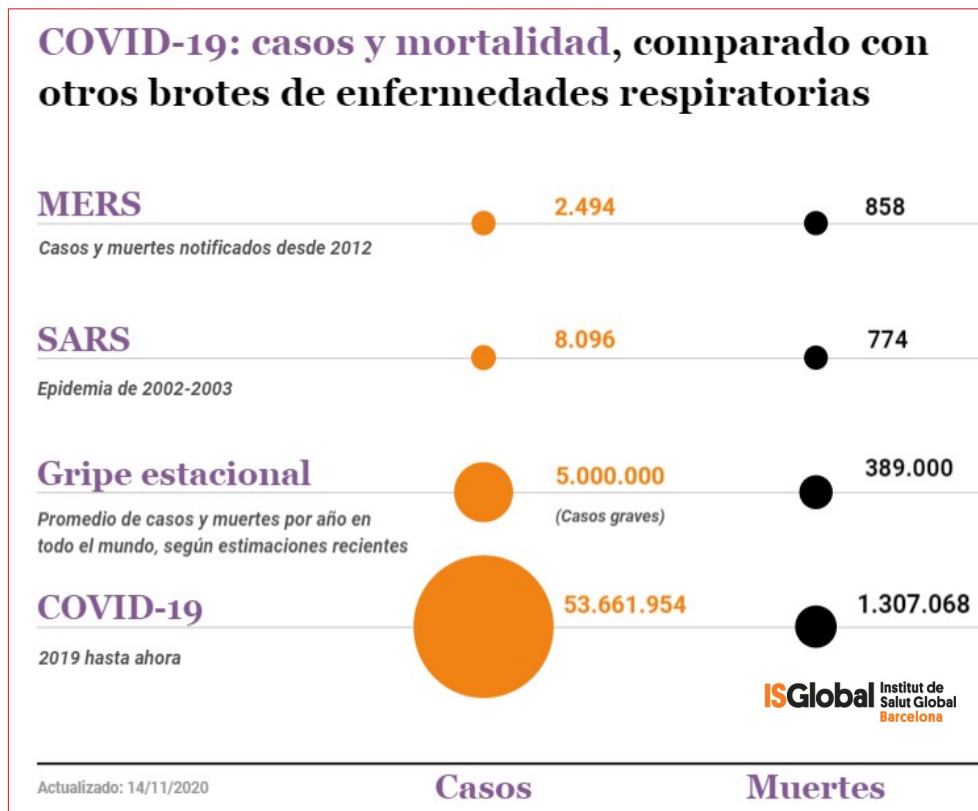

## COVID-19 EN LA COMUNITAT VALENCIANA

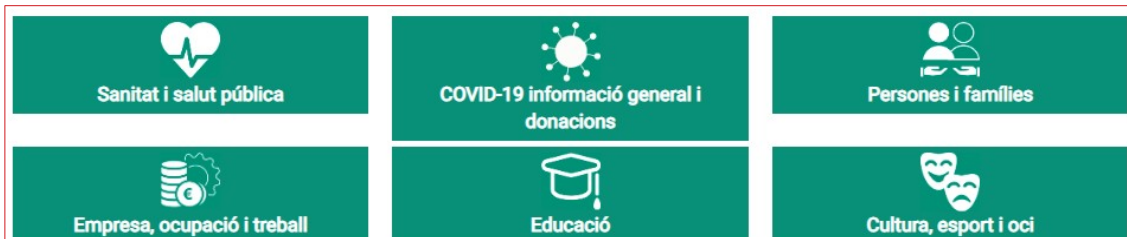

[Recursos d'informació COVID-19](#). GVAOberta

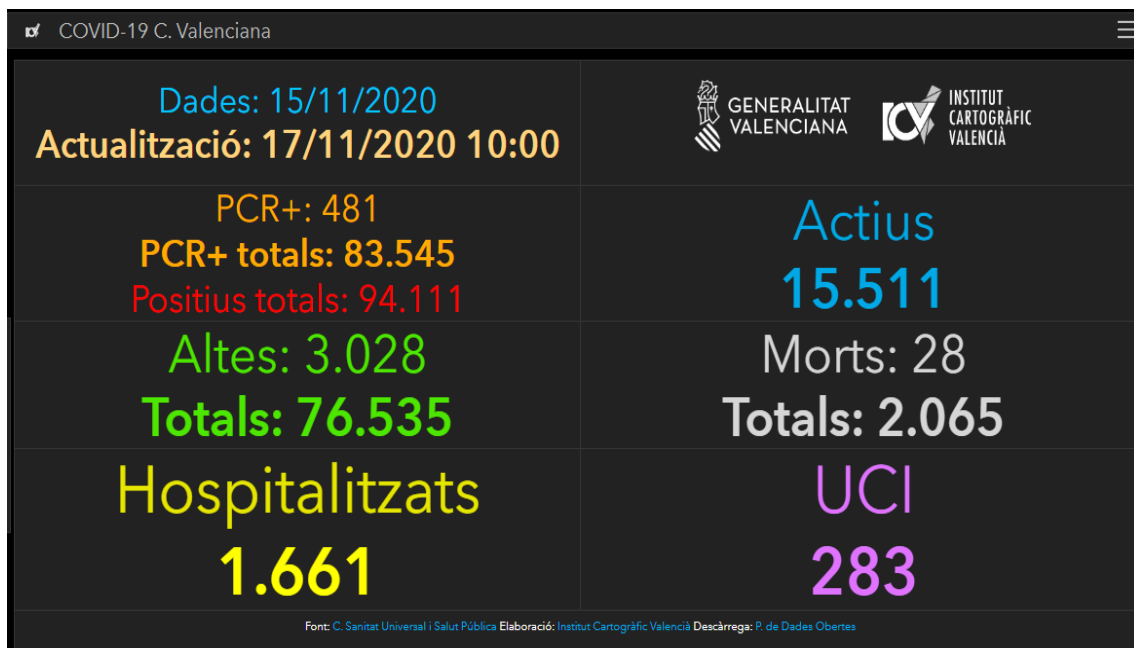

### [COVID-19 C. Valenciana: Monitoratge de la situació.](#)

Institut Cartogràfic València i Conselleria de Sanitat Universal i Salut Pública

### Veure també

- ▶ **Panel COVID-19.** Instituto de Salud Carlos III [\[WWW\]](#)
- ▶ **Vigilancia de los excesos de mortalidad por todas las causas : informes MoMo.** Instituto de Salud Carlos III [\[WWW\]](#)
- ▶ **Dades COVID-19,** en el portal de DadesObertes de la Generalitat [\[WWW\]](#)
- ▶ **Expedients de regulació d'ocupació, ERO i de regulació temporal d'ocupació, EROTO, sol·licitats i resultats en la Comunitat Valenciana,** en el portal de DadesObertes de la Generalitat [\[WWW\]](#)
- ▶ **COVID19: IvieExpress.** Institut Valencià d'Investigacions Econòmiques [\[WWW\]](#)

## Spain: Coronavirus Pandemic Country Profile

Research and data: Hannah Ritchie, Esteban Ortiz-Ospina, Diana Beltekian, Edouard Mathieu, Joe Hasell, Bobbie Macdonald, Charlie Giattino, and Max Roser  
Web development: Breck Yunits, Ernst van Woerden, Daniel Gavrilov, Matthieu Bergel, Shahid Ahmad, and Jason Crawford

The data on the coronavirus pandemic is updated daily. Last update: November 17, 2020 (10:00, London time).

Our World  
in Data



## INFORMACIÓ DE REFERÈNCIA COVID-19

**1.510.023**  
casos confirmados  
en España

**14.801.217**  
casos confirmados  
en Europa

**54.558.120**  
casos confirmados  
en el mundo

**Tabla 1. Casos de COVID-19 confirmados totales, diagnosticados el día previo y diagnosticados o con fecha de inicio de síntomas en los últimos 14 y 7 días a 17.11.2020**

CCAA	Casos totales	Casos diagnosticados el día previo	Casos diagnosticados en los últimos 14 días		Casos diagnosticados en los últimos 7 días		Casos diagnosticados con fecha de inicio de síntomas en los últimos 14d.		Casos diagnosticados con fecha de inicio de síntomas en los últimos 7d.	
			Nº	IA*	Nº	IA*	Nº	IA*	Nº	IA*
Andalucía	202.491	332	46.227	549,39	19.720	234,36	7.615	90,50	1.547	18,39
Aragón	69.196	370	9.424	714,32	3.754	284,55	4.011	304,03	1.056	80,04
Asturias	19.414	274	6.463	631,89	3.536	345,72	13	1,27	0	0,00
Baleares	22.204	99	2.843	247,33	1.244	108,22	1.773	154,25	522	45,41
Canarias	19.456	64	1.774	82,38	770	35,76	862	40,03	265	12,31
Cantabria	13.473	238	3.059	526,44	1.502	258,49	408	70,21	115	19,79
Castilla La Mancha	78.735	90	9.538	469,19	3.783	186,09	3.856	189,68	911	44,81
Castilla y León	109.973	9	19.156	798,32	8.086	336,98	4.628	192,87	1.176	49,01
Cataluña	285.993	1.407	37.658	490,64	13.967	181,98	11.447	149,14	2.870	37,39
Ceuta	2.533	35	703	829,23	247	291,35	334	393,97	80	94,37
C. Valenciana	85.879	66	14.784	295,46	5.164	103,20	4.826	96,45	752	15,03
Extremadura	26.312	179	4.881	457,15	1.956	183,20	958	89,72	288	26,97
Galicia	44.182	441	7.971	295,28	3.753	139,03	2.311	85,61	682	25,26
Madrid	334.655	1.255	21.606	324,25	9.592	143,95	8.142	122,19	2.387	35,82
Melilla	3.728	17	553	639,40	241	278,65	223	257,84	56	64,75
Murcia	50.298	48	10.045	672,40	3.842	257,18	4.232	283,29	933	62,45
Navarra	38.011	138	3.557	543,71	1.390	212,47	1.690	258,33	542	82,85
País Vasco	88.109	766	16.541	749,22	7.438	336,90	84	3,80	5	0,23
La Rioja	15.381	69	2.294	724,12	968	305,56	979	309,03	248	78,28
<b>ESPAÑA</b>	<b>1.510.023</b>	<b>5.897</b>	<b>219.077</b>	<b>465,86</b>	<b>90.953</b>	<b>193,41</b>	<b>58.392</b>	<b>124,17</b>	<b>14.435</b>	<b>30,70</b>

\* IA: Incidencia acumulada (casos diagnosticados/100.000 habitantes)

### Ministeri de Sanitat - Informe d'actualització diària

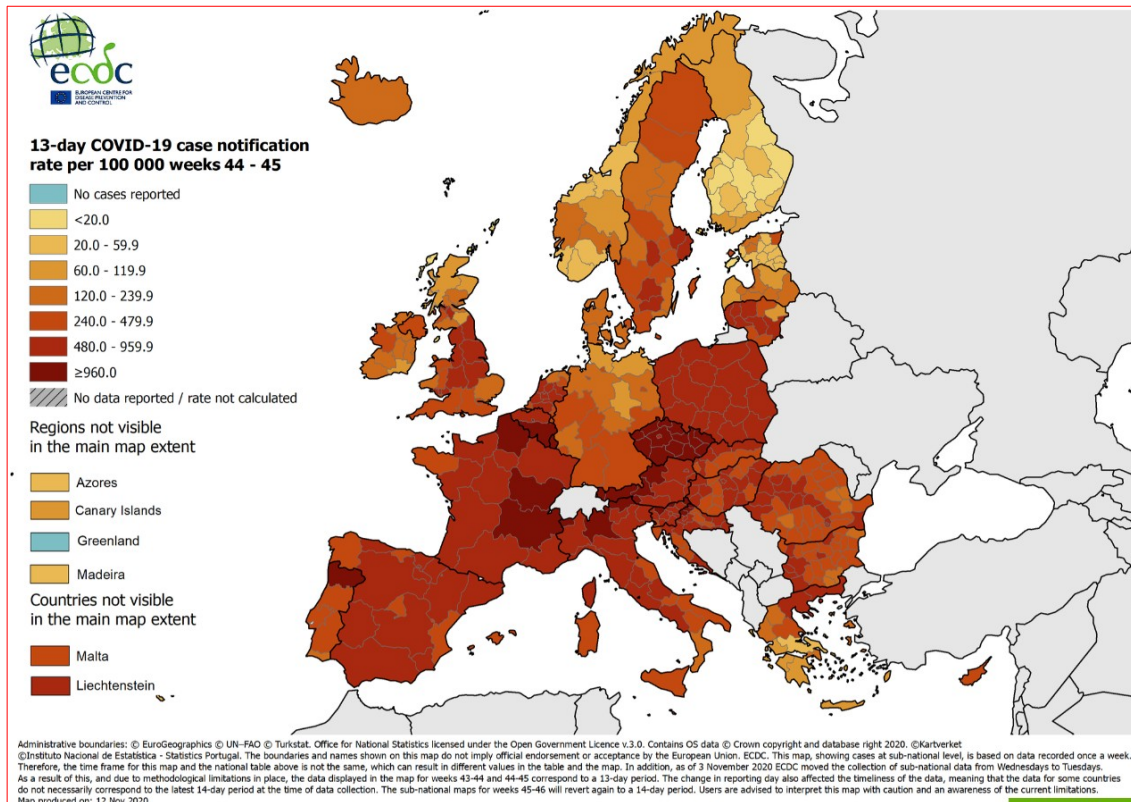

## Veure també el lloc COVID-19 en España, de l'ISCIH

- ▶ Panel COVID-19: Situación y evolución de la pandemia de COVID-19 en España [\[WWW\]](#)
- ▶ Informes COVID-19 [\[WWW\]](#)
- ▶ Estudio Nacional de sero-Epidemiología de la infección por SARS-CoV-2 en España (ENE-Covid19) [\[WWW\]](#)
- ▶ Vigilancia de la Mortalidad Diaria (MoMo) [\[WWW\]](#)
- ▶ Informes MoMo 2020 [\[WWW\]](#)

## INFORMACIÓ COVID-19 A LA RESTA DE CCAA

- ▶ Andalusia [\[WWW\]](#)
- ▶ Aragón [\[WWW\]](#)
- ▶ Astúries [\[WWW\]](#)
- ▶ Canàries [\[WWW\]](#)
- ▶ Cantàbria [\[WWW\]](#)
- ▶ Castella i Lleó [\[WWW\]](#)
- ▶ Castella-la Manxa [\[WWW\]](#)
- ▶ Catalunya [\[WWW\]](#)
- ▶ Extremadura [\[WWW\]](#)
- ▶ Galícia [\[WWW\]](#)
- ▶ Illes Balears [\[WWW\]](#)
- ▶ La Rioja [\[WWW\]](#)
- ▶ Madrid [\[WWW\]](#)
- ▶ Múrcia [\[WWW\]](#)
- ▶ Navarra [\[WWW\]](#)
- ▶ País Basc [\[WWW\]](#)

## ALTRES ESPAIS D'INTERÉS PER FER SEGUIMENT DE LA PANDÈMIA A ESPANYA

- ✓ [Nueva normalidad. Crisis sanitaria COVID-19](#), en administracion.gob.es
- ✓ [Análisis de la movilidad en España durante el Estado de Alarma](#), del Ministeri de Transports, Mobilitat i Agenda Urbana
- ✓ [Evolución del tráfico por el efecto de COVID-19](#), DGT
- ✓ [Información estadística para el análisis del impacto de la crisis COVID-19](#), de l'INE

## Si teniu interès a saber més, visiteu

- [Guía COVID-19 : guía de información de salud y recursos web de calidad contrastada](#), de l'Instituto de Salud Carlos III
- [COVID-19 por especialidades](#), el repositori digital recopilat per bibliotecàries i bibliotecaris especialitzats en ciències de la Salut



## ESPAIS PER A VISUALITZAR LA PANDÈMIA

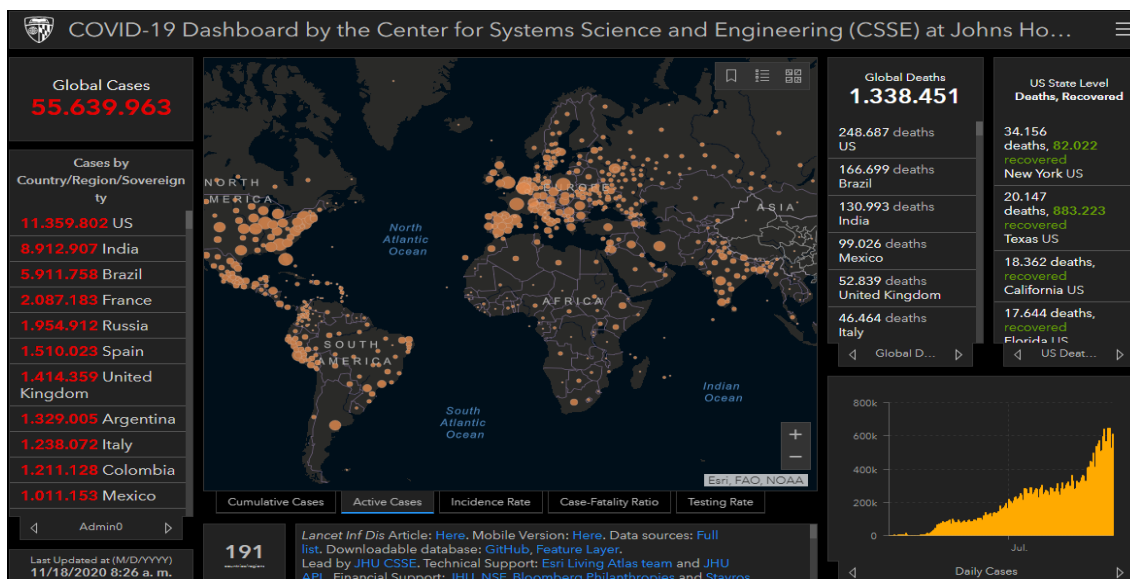

[Center for Systems Science and Engineering, Johns Hopkins University](#)

### ALTRES ESPAIS D'INTERÉS PER VISUALITZAR LA PANDÈMIA

- ✓ [AI-powered COVID-19 watch](#). Organització per a la Cooperació i el Desenvolupament Econòmics OCDE
- ✓ [COVID social impact timeline](#). European Trade Union Institute ETUI
- ✓ [Información estadística para el análisis del impacto de la crisis COVID-19](#). Institut Nacional d'Estadística
- ✓ [Coronavirus COVID-19](#). Organització Mundial de la Salut OMS
- ✓ [ECDC situation dashboard](#). Centre Europeu de Prevenció i Control de Malalties ECDC
- ✓ [COVID-19 Projections](#). Institute for Health Metrics and Evaluation
- ✓ [ECML Covid](#). Centre Comú d'Investigació de la Comissió Europea
- ✓ [Predictive Monitoring of COVID-19](#).
- ✓ [Hoja de ruta europea para el levantamiento de las medidas de confinamiento contra el coronavirus](#), de la Comissió Europea
- ✓ [Understanding the Coronavirus \(COVID-19\) pandemic through data](#). Banc Mundial
- ✓ [COVID-19 Daily Epidemic Forecasting](#). Institute of Global Health, University of Geneva
- ✓ [FAO's Big Data tool on food chains under the COVID-19 pandemic](#). Organització de les Nacions Unides per a l'Agricultura i l'Alimentació FAO
- ✓ [Genomic epidemiology of novel coronavirus](#). Nextstrain
- ✓ [Diagramas de Riesgo de España por comunidades autónomas y provincias](#), de la Universitat Politècnica de Catalunya
- ✓ [Coronavirus Pandemic \(COVID-19\)](#), en Our World in Data

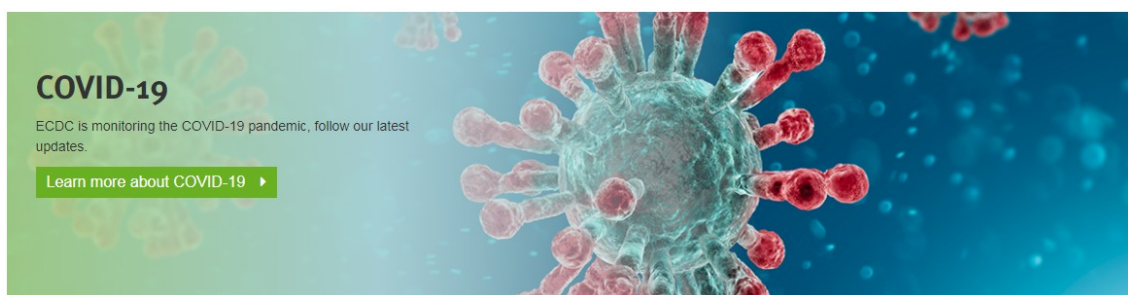



## COVID-19 Monthly Risk Map

Powered by the [Institute of Global Health](#), Faculty of Medicine, University of Geneva and the [Swiss Data Science Center](#), ETH Zürich-EPFL

Last updated : 2020-11-13

Powered by ISG and SDSC

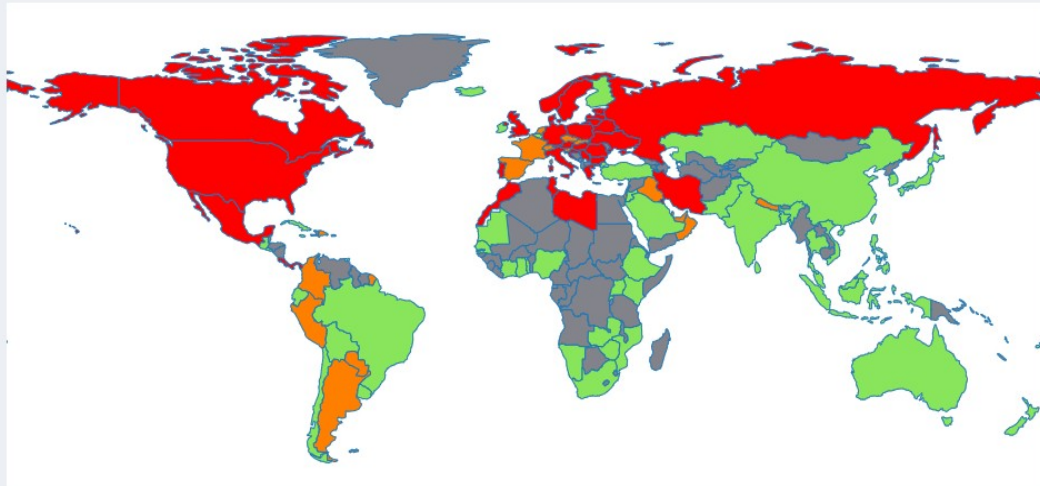

### Risk Map Methodology

- GREY: if there were no test data available (from Our World in Data), or they were below 5,000 per 1M population
- If test data were available and above 5,000 per 1M pop, we then check the average number of the 7-day predictions for new cases per 100K population beyond the updated date:
  - GREEN: if the number was below 4.29
  - ORANGE: if the number was above 4.29 and the epidemic curve is descending
  - RED: if the number was above 4.29 and the epidemic curve is ascending or plateauing

We had to deal with just a few exceptions: for China, Brazil, Lichtenstein and Monaco, since few tests were reported in our dashboard, we took those figures from Worldometers.

For Saint Pierre et Miquelon and Saint Martin, we took figures from France.

## COM EL SABÓ DESTRUEIX EL CORONAVIRUS



El virus està envoltat d'una capa lipídica (de greix).

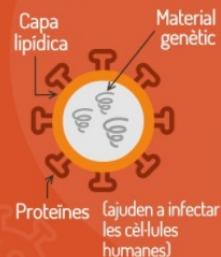

El sabó està fet de molècules híbrides.



La cua hidrofòbica del sabó s'insereix a la capa lipídica de virus i la trenca.



## I no t'oblides...

### Es mantenen les mesures ja vigents

- Tancament perimetral de la Comunitat Valenciana fins al divendres 20 de novembre a les 12:00 h.
- Es limita la circulació de persones entre les 00.00 i les 06:00 h.
- Es limita a un màxim de 6 persones les reunions sociofamiliars, excepte convivents.
- No es podrà fumar en la via pública, terrasses, platges o altres espais a l'aire lliure, quan no es puga respectar la distància de 2 metres.



**Noves mesures a partir de les 00.00 del dia 7 de novembre fins a les 23.59 del 9 de desembre de 2020.**

#### Vetllatoris i soterrans

- Els **vetllatoris** limiten l'aforament a 1/3 amb un límit màxim de 25 persones a l'aire lliure i 15 en espais tancats, siguin o no convivents.
- La comitiva per a l'**enterrament o cremació** es restringeix a 25 persones a l'aire lliure o a 15 en espais tancats.

#### Actes, celebracions i activitats festives

- Les **cerimònies no religioses** no han de superar 1/3 de l'aforament, amb un màxim de 25 persones a l'aire lliure o 15 en espais tancats.
- No s'autoritza cap tipus d'esdeveniment o d'activitat multitudinària. Les **activitats festives tradicionals** quedaran condicionades al nombre màxim de 6 persones.
- La celebració de **congressos, reunions de negoci o conferències** no han de superar el 50 % de l'aforament.

#### Comerç, hostaleria i restauració

- Els **establiments i locals comercials** detallistes redueixen l'aforament al 50 %. Els locals distribuïts en diverses plantes han de guardar la mateixa proporció.
- Els **mercats a l'aire lliure** es podran instal·lar fins a un màxim del 50 % de les parades.
- Els **centres comercials** i les seues zones comunes limiten un 50 % l'aforament.
- Els establiments d'**hostaleria i restauració** limiten el consum en interior a 1/3 de l'aforament. A les terrasses, al 50 % de l'aforament.
- Les zones comunes dels **hotels i allotjaments turístics** no podran superar 1/3 de l'aforament.

#### Espais culturals i d'oci

- A les **biblioteques** no se superarà el 50 % de l'aforament.
- Els **museus, sales d'exposicions o monuments** podran visitar-se en grups màxims de sis persones, sense superar el 50 % de l'aforament.
- Els **cinemes, teatres, auditoris, circs de carpa, centres recreatius turístics, zoològics i aquaris** no poden superar el 50 % de l'aforament

#### Establiments de joc

- **Casinos i altres establiments de joc** no han de superar 1/3 de l'aforament i les agrupacions de taules seran en grups de 6 persones màxim.

#### Parcs infantils, activitat esportiva i piscines

- Als **parcs infantils recreatius** a l'aire lliure l'aforament serà del 50 % i la distància de seguretat d'1,5 metres, excepte convivents.
- Les **piscines** per a ús recreatiu han de respectar el límit d'1/3 de la capacitat per a les piscines tancades i del 50 % a l'aire lliure.
- L'**activitat física o esport**, tant en instal·lacions esportives com a l'aire lliure, es podrà practicar individualment i per parelles. En grup, fins a un màxim de 30 persones en instal·lacions obertes, i de 20 en tancades.

**XTaXMi**

Informa't a:  
[infocoronavirus.gva.es](mailto:infocoronavirus.gva.es)

900 300 555



GENERALITAT  
VALENCIANA

TOTS  
A UNA  
VEU

## Segueix-nos en...

[INVASSAT](#) – [Facebook](#) – [Twitter](#) – [LinkedIn](#) – [SlideShare](#)