



GENERALITAT
VALENCIANA

INVASSAT

Institut Valencià de
Seguretat i Salut en el Treball

SERVEI D'ASSISTÈNCIA I PROMOCIÓ
CENTRE DE DOCUMENTACIÓ

RECULL D'ACTUALITAT EN SEGURETAT I SALUT LABORAL

Divendres 15 de maig de 2020

ESPAI COVID-19

PRIMERA PLANA

NOU AL RECULL...

NORMATIVA ESPECÍFICA

DOCUMENTS D'INTERÉS

COVID-19 EN LA COMUNITAT VALENCIANA

INFORMACIÓ DE REFERÈNCIA COVID-19

ESPais PER A VISUALITZAR LA PANDÈMIA

ALTRES RECURSOS SST-COVID19

ACTUALITAT PREVENCIONISTA

AGENDA

ALS MITJANS

DIARIS OFICIALS

AENOR-UNE

NOVETATS INVASSAT

NOVETATS EU-OSHA

NOVETATS INSST

ÚLTIMES INCORPORACIONS A LA BIBLIOTECA DIGITAL DE PRL

EL REBOST: ESPAI PER A UN CONFINAMENT SUPORTABLE...

ESPAI COVID-19

PRIMERA PLANA: EINES PER A LA DESESCALADA



"Ignorar el impacto de género tendría consecuencias económicas y sociales que agravarían la desigualdad"

"El confinamiento de la población y la paralización de la actividad empresarial tendrán repercusiones negativas en el empleo de las mujeres"

"La implementación del teletrabajo debe realizarse aplicando el enfoque de género y atendiendo al principio de corresponsabilidad"

GOBIERNO DE ESPAÑA
MINISTERIO DE CIENCIA E INNOVACIÓN

GOBIERNO DE ESPAÑA
MINISTERIO DE SANIDAD

Consejo Interterritorial SISTEMA NACIONAL DE SALUD
ISC Instituto de Salud Carlos III

ESTUDIO ENE-COVID19: PRIMERA RONDA
ESTUDIO NACIONAL DE SERO-EPIDEMIOLOGÍA DE LA INFECCIÓN POR SARS-CoV-2 EN ESPAÑA
INFORME PRELIMINAR 13 DE MAYO DE 2020



Documento técnico
Manejo de la mujer embarazada y el recién nacido con COVID-19

Versión de 13 de mayo de 2020



ESTRATEGIA DE DIAGNÓSTICO, VIGILANCIA Y CONTROL EN LA FASE DE TRANSICIÓN DE LA PANDEMIA DE COVID-19
INDICADORES DE SEGUIMIENTO

Actualizado 12 de mayo de 2020



Planificació de la desescalada per sectors



- Procediment i mesures organitzatives per a la recuperació gradual de l'activitat administrativa presencial en la prestació de serveis públics en l'àmbit de l'**Administració de la Generalitat**, com a conseqüència de la Covid-19 08.05.2020. Conselleria de Justícia, Interior i Administració Pública. [\[PDF\]](#)
- Guia tècnica per a l'elaboració del **pla de contingència i continuïtat del treball en l'Administració de la Generalitat** durant la COVID-19 04.05.202. INVASSAT [\[PDF\]](#)
- Directrius per a organitzar els **serveis socials d'atenció primària** amb motiu de les fases de desconfinament de l'estat d'alarma provocat per la pandèmia de Covid-19 08.05.2020 Vicepresidència i Conselleria d'Igualtat i Polítiques Inclusives [\[PDF\]](#)
- Pla de transició a la nova normalitat, en el context de crisi sanitària ocasionada per la Covid-19, de les **llars, residències i serveis d'atenció a la infància i adolescència** compresos en el seu àmbit de competències. 14.05.2020. Vicepresidència i Conselleria d'Igualtat i Polítiques Inclusives [\[PDF\]](#)
- Pla de transició a la nova normalitat, en el context de crisi sanitària ocasionada per la Covid-19, dels **centres i recursos dirigits a persones amb diversitat funcional i problemes de salut mental** 14.05.2020. Vicepresidència i Conselleria d'Igualtat i Polítiques Inclusives [\[PDF\]](#)
- Obrir un **comerç** al públic en temps de coronavirus: Guia de pràctiques segures front el SARS-Cov-2 05.05.2020. Conselleria d'Economia Sostenible, Sectors Productius, Comerç i Treball [\[PDF\]](#)
- Planificación de medidas para la reapertura de los **museos de titularidad y gestión estatal** dependientes de la Dirección General de Bellas Artes. Ministerio de Cultura y Deporte [\[PDF\]](#)
- Protocolo y guía de buenas prácticas dirigidas a la **actividad comercial en establecimiento físico y no sedentario**. Ministerio de Industria, Comercio y Turismo [\[PDF\]](#)
- Medidas a adoptar en los centros de trabajo dependientes de la **Administración General del Estado** con motivo de la aprobación del plan para la transición hacia una nueva normalidad 04.05.2020. Ministerio de Política Territorial y Función Pública [\[PDF\]](#)
- Esquema de Seguridad Laboral y Plan de Desescalada para la **Administración de Justicia** ante el COVID-19 08.05.2020. Ministerio de Justicia [\[PDF\]](#)
- Pautas de funcionamiento en el arranque de las actividades : guía de buenas prácticas : **peluquerías**. Osalan. [\[PDF\]](#) *Nou*
- Protocolo especial COVID-19 de prevención y seguridad en **servicios de restauración**. Basque Culinary Center; Euro-Toques. [\[PDF\]](#) *Nou*

COVID-19: Back to the workplace - Adapting workplaces and protecting workers, de la EU-OSHA [\[WWW\]](#)

Fichas de prevención del coronavirus según tipo de actividad y Guías de prevención para el reinicio de actividades, de OSALAN [\[PDF\]](#)

Directrices de buenas prácticas para prevenir el riesgo de exposición laboral al coronavirus SARS-CoV-2 por actividades/sectores. INSST [\[PDF\]](#)

 Institut Valencià de Seguretat i Salut en el Treball 	SERVICIO DE PREVENCIÓN DE RIESGOS LABORALES DEL PERSONAL PROPIO	CÓDIGO: SPRL_DTPRL_02 FECHA: 10/05/2020 PÁGINA: 1 de 15 REVISIÓN: SPRL_DTPRL_02.01
	DOCUMENTO TÉCNICO DE PREVENCIÓN DE RIESGOS LABORALES	
TÍTULO: USO DE PROTECCIÓN RESPIRATORIA FRENTE A LA EXPOSICIÓN AL CORONAVIRUS (SARS-CoV-2)		

 Institut Valencià de Seguretat i Salut en el Treball	SERVEI DE PREVENCIÓ DE RISCOS LABORALS DEL PERSONAL PROPI	CODI: SPRL_DIPRL_11 DATA: 08/05/2020 
	DOCUMENT INFORMATIU DE PREVENCIÓ DE RISCOS LABORALS	
MESURES PREVENTIVES ENFRONT DE L'EXPOSICIÓ AL CORONAVIRUS (SARS-CoV-2) PER AL PERSONAL DOCENT I NO DOCENT EN LES TASQUES DE GESTIÓ A REALITZAR EN ELS CENTRES DOCENTS EN LA FASE 1 DEL PLA PER A LA TRANSICIÓ		

EL COMERÇ MINORISTA OBRI DE NOU

INDICACIONS GENERALS

El comerç minorista i de prestació de serveis (menys de 400 metres quadrats) pot obrir sense necessitat de cita prèvia.

Ha de reduir al 30% l'aforament dels seus locals. No poden obrir els centres comercials o parcs comercials. Sí els locals o establiments amb accés directe i independent des de l'exterior.

Han d'establir-se sistemes que permeten la recollida escalonada dels productes per a evitar aglomeracions i disposar un servei d'atenció especial per a les persones majors de 65 anys.

REOBERTURA DE TERRASSES EN HOSTALERIA I RESTAURACIÓ

INDICACIONS GENERALS

Les terrasses dels establiments d'hostaleria i restauració reobrirn, permetent-se les reunions de fins a un màxim de 10 persones i limitant-se al 50% el nombre de taules permeses.

El nombre de taules previst podrà incrementar-se, respectant sempre la proporció del 50% entre taules i superfície disponible.



Colócala para que cubra nariz y boca y fíjala firmemente

Haz un uso responsable y adecuado de las mascarillas
14/05/2020

1 SI TU ZONA ESTÁ EN FASE 1

Preguntas y respuestas frecuentes si tu Departamento de Salud está en FASE 1

<p>FASE 1 Circulación de personas y vehículos</p> 	<p>FASE 1 Actividades con cita previa</p> 	<p>FASE 1 Comercio minorista</p> 
<p>FASE 1 Contacto social</p> 	<p>FASE 1 Hostelería y restauración</p> 	<p>FASE 1 Otras actividades que se recuperan con limitación de aforo</p> 

Pla **HOPE**

Conselleria d'Hisenda i Model Econòmic
Val / Cas
Carpeta ciutadana    

[Inici](#) [Pla Hope](#) [Cercador d'ajudes](#) [Promotors GVA](#) [Contacte](#)



Pla **HOPE**

xTa xMi

Cercador i orientador d'ajudes per a la reactivació econòmica i social de la Comunitat Valenciana

Descobreix totes les ajudes actives per al teu perfil i connecta amb tots els gestors

Cercador d'Ajudes

0

Passos que has de seguir si t'han acomiadat o ha finalitzat el teu contracte

Proposta d'accés a Fase 1 en la Transició a una nova Normalitat de la Comunitat Valenciana (presentat el 6/05/2020) [\[PDF\]](#)

Conselleria de Sanitat Universal i Salut Pública

Municipis i Departaments de Salut
que passen a la **Fase 1**
en la Comunitat Valenciana

ACTIVITATS EN LA FASE 1
DE DESESCALADA

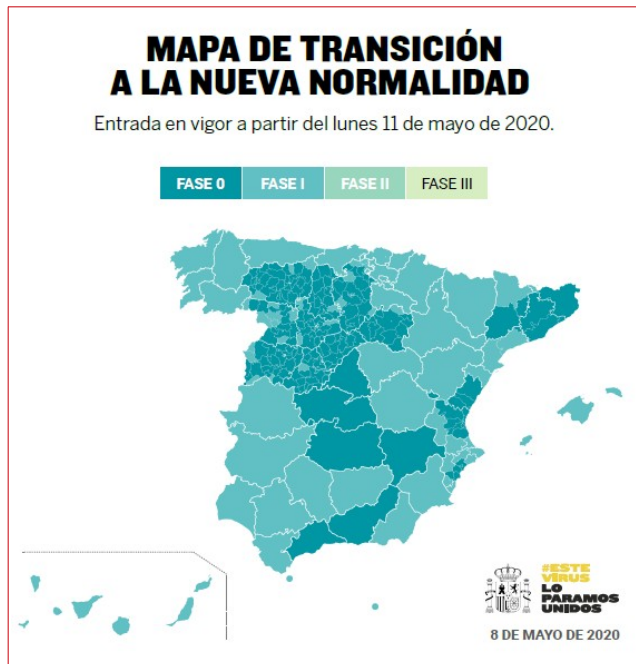
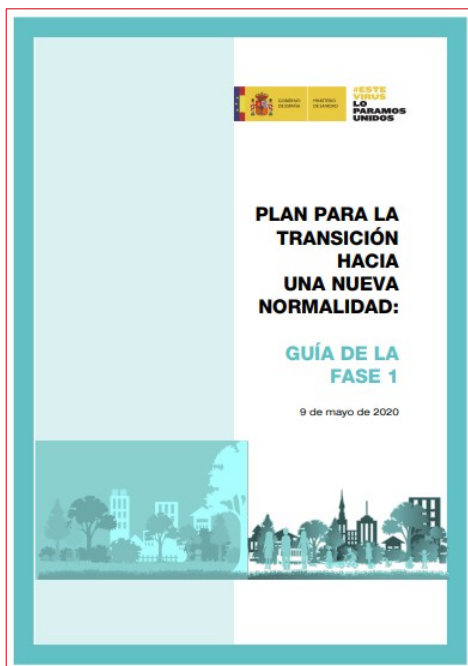

Cuadro de criterios para el cambio de fase. Plan para la transición hacia una nueva normalidad 8/5/2020 [\[PDF\]](#)

Territorios que pasan a la Fase I 8/5/2020 [\[PDF\]](#)

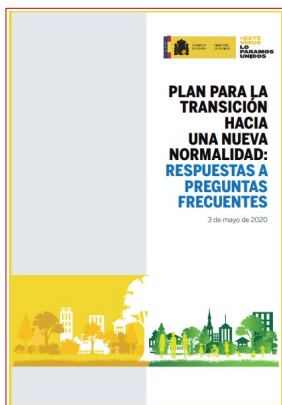

Plan para la transición hacia una nueva normalidad [\[PDF\]](#)

- ✓ Anexo I: Panel de indicadores integral [\[PDF\]](#)
- ✓ Anexo II: Previsión orientativa para el levantamiento de las limitaciones de ámbito nacional establecidas en el estado de alarma [\[PDF\]](#)
- ✓ Anexo III: Cronograma orientativo [\[PDF\]](#)

A l'espai Documentació de gestió per al pla de contingència i continuïtat enfront de la COVID-19 del web del SPRL



trobaràs...



- [Mesures preventives enfront de l'exposició al coronavirus \(SARS-CoV-2\) 04.05.2020](#)
- [Mesures preventives enfront de l'exposició al coronavirus \(SARS-CoV-2\) per al personal agent mediambiental 07.05.2020](#)
- [Mesures preventives enfront de l'exposició al coronavirus \(SARS-CoV-2\) per al personal docent i no docent en les tasques de gestió a realitzar en els centres docents en la fase 1 del pla per a la transició 08.05.2020](#)
- [Actuacions i mesures preventives enfront de l'exposició al coronavirus \(SARS-COV-2\) per al personal empleat públic del sector Justícia 02.04.2020](#)
- [Prevenió de riscos laborals durant l'ús de l'ordinador fora del lloc de treball habitual 07.04.2020](#)
- [Gestió de residus. Mesures tècniques i organitzatives preventives enfront de l'exposició al coronavirus \(SARS-CoV-2\) 15.04.2020](#)
- [Ús de protecció respiratòria davant l'exposició al coronavirus \(SARS-CoV-2\) 10-05.2020 Actualització!!!](#)

...i cartelleria, píndoles informatives...

SENTIDO DEL FLUJO

RECUERDA

EVITA AGLOMERACIONES:
RESPETA EL AFORO MÁXIMO PERMITIDO

Y LA DISTANCIA DE SEGURIDAD.

RESPETA EL FLUJO DE CIRCULACIÓN ESTABLECIDO PARA EVITAR CONTACTOS ESTRECHOS CON OTRAS PERSONAS

RESPETA EL SENTIDO ESTABLECIDO DE SUBIDA O BAJADA EN LAS ESCALERAS PARA EVITAR CRUCES

EL ASCENSOR ESTÁ RESERVADO A COLECTIVOS CONCRETOS:

PERSONAS CON MOVILIDAD REDUCIDA, EMBARAZADAS, MAYORES, ETC.

IMÁGENES: pictoselector FPRL_GT_03_S8

Recursos d'interés tècnic

- Ministerio de Sanidad; INSST. **Procedimiento de actuación para los servicios de prevención de riesgos laborales frente a la exposición al SARS-CoV-2 (COVID-19) 30.04.2020** [PDF](#)
- INSST. **Verificación de certificados/informes que acompañan a los EPI 03.05.2020** [PDF](#)
- Ministerio de Industria, Comercio y Turismo. **Listado de materiales para mascarillas higiénicas (no reutilizables) 06.05.2020** [PDF](#)
- Ministerio de Industria, Comercio y Turismo. **Clarificación de los diferentes tipos de EPI y Productos Sanitarios 23.04.2020** [PDF](#)
- Ministerio de Industria, Comercio y Turismo. **Normas técnicas que deben cumplir los equipos de protección individual (EPI) y productos sanitarios (PS) para proceder a su marcado CE 20.04.2020** [PDF](#)
- Ministerio de Industria, Comercio y Turismo. **Tabla resumen de productos: Equipos de protección individual (EPI), productos sanitarios (PS) y otros** [PDF](#)
- Ministerio de Industria, Comercio y Turismo. **Preguntas frecuentes sobre mascarillas higiénicas (reutilizables y no reutilizables) en el contexto del COVID-19 05.05.2020** [PDF](#)

EL MINISTERIO
Organización

Guías para la fabricación de mascarillas y ropa de protección

[Guías para la fabricación de mascarillas y ropa de protección](#). Ministeri d'Indústria, Comerç i Turisme







Inicio | **El Instituto** | Materias | Documentación | Formación | Normativa | El Observatorio | La Comisión Nacional | Relaciones Institucionales

Portal INSST > El Instituto > El Instituto al día (Toda la actualidad) > Todas las noticias > 2020 > Videos equipos de protección individual

Videos sobre Equipos de Protección Individual (EPI)

Compartir en 



CONSUMERS

European Commission > Safety Gate: Rapid Alert System for dangerous non-food products > Weekly Reports

[Safety Gate home](#)

Share on 



Safety Gate: Rapid Alert System for dangerous non-food products - most recent alerts

Full list

[Safety Gate: Sistema de alerta rápida para productos peligrosos no alimentarios](#). Comissió Europea

Guía de preguntas frecuentes sobre medidas adoptadas por LABORA Y SEPE

#COVID19

actualizado 17 abril 2020

MINISTERIO DE TRABAJO Y ECONOMÍA SOCIAL

ESTE VIRUS NO PÁRAMOS UNIDOS

INFORMACIÓN
DEL **MINISTERIO
DE TRABAJO Y
ECONOMÍA SOCIAL**
SOBRE EL COVID-19

**MEDIDAS IMPULSADAS
POR EL MINISTERIO DE
TRANSICIÓN ECOLÓGICA
Y RETO DEMOGRÁFICO
ANTE EL BROTE DE
COVID-19**

**GUÍA DE
FACILITACIÓN
DE ACCESO A
LAS MEDIDAS**
urgentes en el ámbito social y
económico para hacer frente
al COVID-19

Guía práctica con
las preguntas más
frecuentes sobre las
medidas adoptadas
para los AUTÓNOMOS
por el Ministerio de
Inclusión, Seguridad
Social y Migraciones

ACTUALIZACIÓN
30 DE ABRIL



COVID-19

Mesures de la Unió Europea



GUÍA DE BUENAS PRÁCTICAS EN LOS CENTROS DE TRABAJO

#ESTE VIRUS LO PARAMOS UNIDOS

Medidas para la prevención de contagios del COVID-19

CONSELLS per a la INCORPORACIÓ al TREBALL de forma segura

- Abans d'anar al treball
- Desplaçaments
- En el centre de treball
- De tornada a casa

xTa xMi
#AçòPassarà



INVASSAT

Protocol general d'actuació per a la reincorporació als centres de treball en relació amb la potencial exposició al SARS-CoV-2 (COVID-19)

INVASSAT Institut Valencià de Seguretat i Salut en el Treball	SERVICIO DE PREVENCIÓN DE RIESGOS LABORALES DEL PERSONAL PROPIO	CÓDIGO: SPRL_DIPRL_11 FECHA: 04/05/2020
	DOCUMENTO INFORMATIVO DE PREVENCIÓN DE RIESGOS LABORALES	PÁGINA: 1 de 39 REVISIÓN: SPRL_DIPRL_11_10
TÍTULO: MEDIDAS PREVENTIVAS FRENTE A LA EXPOSICIÓN AL CORONAVIRUS (SARS-CoV-2)		

GUÍA TÉCNICA PARA LA ELABORACIÓN DEL PLAN DE CONTINGENCIA Y CONTINUIDAD DEL TRABAJO DURANTE LA COVID-19

GT_03_01
05.05.2020



Visita els espais COVID-19 de l'INVASSAT

RECURSOS COVID-19

Referències a recursos informatius sobre la COVID-19 i el seu impacte sanitari i socioeconòmic, amb atenció especial a la seua incidència en la seguretat i salut dels treballadors

Fes clic en el botó



BIBLIOTECA DIGITAL DE PREVENCIÓ DE RISCOS LABORALS DE L'INVASSAT

Documents accessibles lliurement per la Xarxa sobre l'efecte de la pandèmia en la salut laboral... Y molt més.

Fes clic en el botó



I EL WEB DEL SERVEI DE PRL DE LA GENERALITAT

Fes clic en el botó



Web COVID-19 de la Conselleria de Sanitat Universal i Salut Pública



US RECOMANEM...

Selecció de notícies de la premsa nacional i local que afecten la Comunitat Valenciana



La base de dades Sibil·la, gestionada pel centre de documentació de Presidència de la Generalitat, dona accés a més de 800.000 documents periodístics publicats amb posterioritat a 1992. Relacionats, fonamentalment, amb la Generalitat i la societat valenciana. També sobre la COVID-19. Aquest recurs només és accessible des de la xarxa corporativa de la Generalitat o des de llocs que accedisquen remotament a ella.

**[Fes clic ací per a entrar en la informació
relativa a COVID-19](#)**

NOU AL RECALL...

INSTITUTO NACIONAL DE SEGURIDAD Y SALUD EN EL TRABAJO (España). [Prevención de riesgos laborales vs. COVID-19 : compendio no exhaustivo de fuentes de información](#) [online]. Madrid: Instituto Nacional de Seguridad y Salud en el Trabajo (INSST), 2020. [Consulta: 15.05.2020].





"La gestión actual de la prevención de los riesgos laborales debe ajustarse a la situación excepcional causada por el COVID-19 y, por ello, toma especial importancia la necesidad de ser rigurosos en la información que se pone a disposición de los profesionales que desarrollan su actividad en este ámbito. En este contexto, las actuaciones del Instituto Nacional de Seguridad y Salud en el Trabajo (INSST), como órgano científico-técnico del Ministerio de Trabajo y Economía Social, se desarrollan bajo la coordinación centralizada del Ministerio de Sanidad para lo cual la

comunicación y colaboración entre ambos organismos es continua. Es por tanto el Ministerio de Sanidad, con el apoyo particular del INSST y del resto de la Administración General del Estado, el organismo encargado de proporcionar la información técnicopreventiva de referencia más relevante para poder hacer frente a los retos actuales causados por el COVID-19. Por su parte, el INSST recibe diariamente numerosas consultas que, en el momento actual, versan fundamentalmente sobre cuestiones relacionadas con las actuaciones necesarias para hacer frente a esta situación extraordinaria que se está viviendo en nuestro país. El objetivo del presente documento es doble: por un lado, facilitar el acceso a la información de prevención de riesgos laborales más relevante que el Ministerio de Sanidad tiene a disposición de los profesionales; y, por otro, dar a conocer los principales documentos técnicos publicados por el INSST, órganos competentes de las comunidades autónomas, Mutuas Colaboradoras de la Seguridad Social, Agentes Sociales y por otros grupos de interés en el ámbito de la prevención de riesgos laborales."



Comunicado de la AEPD en relación con la toma de temperatura por parte de comercios, centros de trabajo y otros establecimientos
30.04.2020

For more information on COVID-19 and PPE, please visit:

 <p>Optimizing PPE Optimizing the Supply of Respirators and Other PPE</p>	 <p>PPE FAQs Frequently Asked Questions about Personal Protective Equipment</p>
 <p>Stockpiled N95 Respirators Release of Stockpiled N95 Filtering Facepiece Respirators Beyond the Manufacturer-Designated Shelf Life</p>	 <p>Respirator Evaluations Performance Reports of Stockpiled Respirators</p>
 <p>Request a Respirator Assessment NPPTL Respirator Assessment to Support the COVID-19 Response of Stockpiled, International, Decontaminated Respirators</p>	 <p>Powered Air-Purifying Respirator Standard Interim Final Rule on Approval Tests and Standards for Air-Purifying Particulate Respirators</p>

[The National Personal Protective Technology Laboratory \(NPPTL\)](#). CDC dels Estats Units



#coNprueba es la nueva campaña en ciencia y salud del Gobierno de España y forma parte del Plan contra las pseudoterapias y las pseudociencias.

 <p>GOBIERNO DE ESPAÑA</p>	<p>MINISTERIO DE CIENCIA E INNOVACIÓN</p>	 <p>Instituto de Salud Carlos III</p>
<p>INFORME DEL GRUPO DE ANALISIS CIENTÍFICO DE CORONAVIRUS DEL ISCIII (GACC-ISCIII).</p>		
<p>LA RESPUESTA INMUNITARIA FRENTE AL CORONAVIRUS SARS-COV-2</p>		
<p><i>* Este informe está realizado con la evidencia científica disponible en la fecha de su elaboración y podrá ser actualizado si surgen nuevas evidencias.</i></p>		

 <p>COVID-19 Data Portal</p>	<p>About Data Hubs Other resources Our partners Submit data</p>
<p>Sequences Expression Proteins Structures Literature</p>	
<p>Accelerating research through data sharing</p>	

Proyectos de investigación del Coronavirus en España



¿Qué debes tener en cuenta al comprar una mascarilla?



[Ministeri de Ciència i Investigació](#)

Guía de seguridad en el teletrabajo



The Face Mask Global Value Chain in the COVID-19 Outbreak: Evidence and Policy Lessons



European Agency
for Safety and Health
at Work

EU GUIDANCE



COVID-19: BACK TO THE WORKPLACE

Adapting workplaces and protecting workers

[COVID-19: back to the workplace : adapting workplaces and protecting workers](#). Bilbao: EU-OSHA, 2020



Asociación Española
de Higiene Industrial

Protección respiratoria frente al virus SARS-CoV-2: preguntas y respuestas

En estos días se han puesto sobre la mesa infinidad de dudas y cuestiones relacionadas con los equipos de protección respiratoria frente a la exposición al virus SARS-CoV-2. La escasez de estos equipos, en especial, al comienzo de esta pandemia sumado al desconocimiento de las diferencias entre estos equipos y materiales similares, han generado situaciones graves, y una lógica inquietud, tal como que se ha reflejado en la prensa.

La Asociación Española de Higiene Industrial (AEHI) pone a disposición de los profesionales de la higiene industrial y del público en general este conjunto de preguntas y respuestas sobre la selección y utilización de equipos de protección respiratoria a utilizar en relación a la COVID-19.



SEI
Sociedad Española
de Inmunología



seimc
Sociedad Española de Enfermedades
Infecciosas y Microbiología Clínica

**** ACTUALIZACIÓN DE LAS RECOMENDACIONES PARA LA PREVENCIÓN FRENTE AL
CORONAVIRUS SARS-COV-2 EN PACIENTES INMUNODEPRIMIDOS.**

Versión 02/24 abril 2020

Recomendaciones para personas con cáncer
durante la epidemia de COVID-19

Organización Internacional del Trabajo

► Impulsar la justicia social, promover el trabajo decente
La OIT es una agencia especializada de las Naciones Unidas

Países Temas Sectores

Buscar en ilo.org

Inicio Acerca de la OIT Noticias Eventos y reuniones Publicaciones Investigación Normas del trabajo Estadísticas y bases de datos Contáctenos

ACTRAV

Quiénes somos >
Ambitos de trabajo >
Centro de prensa > [-]
Noticias
Comunicados de prensa >

OIT inicio > Acerca de la OIT > Como funciona la OIT > Departamentos y oficinas > Oficina de Actividades para los Trabajadores (ACTRAV) > Centro de prensa > Noticias > COVID-19 y organizaciones de trabajadores: Entrevista con Sharan Burrow ...

Movimiento Sindical

COVID-19 y organizaciones de trabajadores: Entrevista con Sharan Burrow

Salud y seguridad de la salud de los trabajadores en COVID-19

Bienvenido a la encuesta sobre salud y seguridad de los Trabajadores de la Salud en COVID-19

Apreciado colega, Esta encuesta busca identificar los riesgos ocupacionales más comunes para la salud y seguridad de los trabajadores de la salud y las medidas para su prevención en el contexto de la pandemia de enfermedad infecciosa causada por el Coronavirus (COVID-19). En esta encuesta nos interesa la salud y seguridad de todos los trabajadores de la salud -todas las personas involucradas en la promoción, protección o mejora de la salud de la población. Esto incluye a los trabajadores de la salud formales e informales, involucrados en el cuidado directo, en instituciones públicas y privadas, incluyendo la medicina tradicional, así como a todo el personal que participa en la respuesta al COVID-19, tales como trabajadores asistenciales y de apoyo administrativo, gerencial, conductores de ambulancias y agentes de salud pública. La encuesta ha sido desarrollada por un grupo de expertos internacionales convocados por la Organización Mundial de la Salud y la Organización Internacional del Trabajo. Su diligenciamiento le tomará a aproximadamente 7 minutos. Sus respuestas son completamente confidenciales, y la información será procesada y analizada de tal manera que sus respuestas no sean vinculadas con su identidad.

Organización Internacional del Trabajo

► **Prevención y mitigación del COVID-19 en el trabajo**

LISTA DE COMPROBACIÓN

Organización Internacional del Trabajo

► **Observatorio de la OIT: El COVID-19 y el mundo del trabajo. Tercera edición**

Estimaciones actualizadas y análisis

29 de abril de 2020

A la nostra Biblioteca digital PRL trobaràs una selecció de documents accessibles lliurement en la Xarxa sobre

SEGURETAT I SALUT LABORAL EN ELS SECTORS SANITARI I SOCIOSANITARI

Fes clic en el botó



I, també, en altres sectors d'activitat

[Seguretat i emergències](#)

[Construcció](#)

[Educació](#)

[Activitats musicals](#)

...

NORMATIVA ESPECÍFICA

Consulteu:

Codis electrònics BOE COVID-19

[Mobilitat de les persones](#)

[Mesures tributàries](#)

[Treballadores i treballadors autònoms](#)

[Col·lectius vulnerables](#)

[Arrendament d'habitatge i locals comercials](#)

[Dret europeu, estatal i autonòmic](#)

- **Administracion.gob.es:** [Estado de alarma: Medidas crisis sanitaria COVID-19](#)
- **DOGV:** [Normativa aprobada per la Generalitat en relació amb la pandèmia per coronavirus Covid-19](#)
- [InfoCoronavirus](#). Accés a les seccions amb directrius i normativa COVID-19 de cadascuna de les conselleries de la Generalitat.
- [Mesures laborals relatives al COVID-19](#) (només accessible des de la intranet de la Generalitat)
- [Observatorio de Derecho Público y Constitucional y COVID-19 en España](#). Universitat de València.

[Resolució de la consellera de Justícia, Interior i Administració Pública](#) de mesures excepcionals a adoptar en els centres de treball dependents de l'Administració de la Generalitat amb motiu del COVID-1. 14.03.2020.



[Resolución de la consellera de Justicia, Interior y Administración Pública](#), por la que se complementa la resolución de 14 de marzo de 2020, de medidas excepcionales a adoptar en los centros de trabajo dependientes de la Administración de la Generalitat con motivo del COVID-19. 17.03.2020.

[Resolución de la consellera de Justicia, Interior y Administración Pública](#), por la cual se complementan las resoluciones de 14 y de 17 de marzo de 2020, de medidas excepcionales a adoptar en los centros de trabajo dependientes de la Administración de la Generalitat con motivo del COVID-19. 23.03.2020.

[Resolució de la Direcció General de l'INVASSAT](#), per la qual s'apliquen al seu àmbit les mesures excepcionals acordades en els centres de treball de l'Administració de la Generalitat amb motiu del COVID 19 16.03.2020

[Nota informativa sobre fitxatge en modalitats no presencials de treball amb motiu del COVID-19](#) 03.04.2020. Direcció General de Funció Pública

[Instrucciones relativas a la colaboración de los servicios de prevención de riesgos laborales frente a la exposición al nuevo coronavirus \(SARS-COV-2\)](#) de 09.04.2020. DG de Salud Pública i Adiccions.

[Instrucción de la Secretaría General de Función Pública sobre medidas y líneas de actuación en materia de prevención de riesgos laborales frente al COVID-19 de cara a la reincorporación presencial del personal](#) 22.04.2020. Ministerio de Política Territorial i Funció Pública

[RESOLUCIÓN de 8 de maig de 2020, de la consellera de Justícia, Interior i Administració Pública](#), per la qual s'estableix el procediment i les mesures organitzatives per a la recuperació gradual de l'activitat administrativa presencial en la prestació de serveis públics en l'àmbit de l'Administració de la Generalitat, com a conseqüència de la Covid-19.

Un diálogo social eficaz a todos los niveles es esencial para la adopción de medidas sostenibles, que protegen la salud física y mental de todos los trabajadores y mitigan los efectos económicos y laborales de una pandemia.

[Frente a la pandemia: garantizar la seguridad y salud en el trabajo](#). OIT, 2020. p. 33.

DOCUMENTS D'INTERÉS

MINISTERI DE SANITAT

[CONSULTA ELS DOCUMENTS TÈCNICS DEL MINISTERI DE SANITAT EN RECURSOS COVID-19](#)

GENERALITAT VALENCIANA

[CONSULTA DOCUMENTS TÈCNICS DE LA GV EN RECURSOS COVID-19](#)

- [Obrir un comerç al públic en temps de coronavirus: Guia de pràctiques segures front el SARS-Cov-2 05.05.2020 **Nou**](#)
- [Nota aclaridora de la Conselleria d'Economia Sostenible, Sectors Productius, Comerç i Treball sobre el Real Decret-Llei 10/2020, de 29 de març, pel qual es regula un permís retribuït recuperable per a les persones treballadores per compte d'altri que no presten serveis essencials, amb la finalitat de reduir la mobilitat de la població en el context de la lluita contra el COVID-19. 01.04.2020](#)
- [Instrucció de la Direcció General de Treball, Benestar i Seguretat Laboral en relació als procediments de suspensió de contractes i reducció de la jornada per causa de força major i de suspensió i reducció de jornada per causa productiva, organitzativa, tècnica a conseqüència del COVID-19 23.03.2020](#)
- [Mesures laborals relatives al COVID-19](#) (només accessible des de la intranet de la Generalitat)
- [COVID-19: Preguntes i respostes més freqüents sobre comerç \(FAQ\) 21.04.2020](#)
- [Informació per a les empreses: Fer front al coronavirus 23.03.2020](#)
- [Guia d'informació útil laboral \(LABORA /SEPE\)](#)
- [Preguntes i respostes freqüents COVID -19](#). Conselleria d'economia sostenible, sectors productius, comerç i treball
- [Protocol de comunicacions i actuacions per a les entitats locals competents dels serveis de recollida de residus domèstics \(fracció reste-tot un en massa\), així com tractament i eliminació](#)

[de residus domèstics en residències per a persones majors, hotels.](#) Conselleria d'Agricultura, Desenvolupament Rural, Emergència Climàtica i Transició Ecològica

INSST

[CONSULTA ELS DOCUMENTS TÈCNICS DE L'INSST EN RECURSOS COVID-19](#)

ALTRES ORGANISMES

- [Cuestiones sobre situación especial COVID-19.](#) INSS
- [Guías para la fabricación de mascarillas y ropa de protección.](#) Ministeri d'Indústria, Comerç i Turisme
- [ITSS Criterio Operativo 102-2020 Sobre medidas y actuaciones de la ITSS relativas a situaciones derivadas del COVID-19 16.03.2020.](#) Inspecció de Teball i Seguretat Social
- [Resolución del ministro de Justicia sobre seguridad laboral de la Administracion de Justicia durante la pandemia COVID-19.](#) Ministeri de Justícia
- [Nota interpretativa per al sector industrial del Reial decret llei 10/2020, de 29 de març, pel qual es regula un permís retribuït recuperable per a les persones treballadores per compte d'altri que no prestin serveis essencials.](#) Ministeri d'Indústria, Comerç i Turisme
- [Informe de la ITSS de 30.03.2020 sobre paralización de actividad por COVID-19.](#) Inspecció de Teball i Seguretat Social

MATERIALES DIVERSOS

- [Recomendaciones SEIMC-SEI para la prevención frente al coronavirus SARS-COV-2 en pacientes inmunodeprimidos 24.04.2020](#)
- [Recomendaciones preventivas en climatización para vía de transmisión aérea de la enfermedad \(COVID-19\) por coronavirus \(SARS-COV-2\).](#) Monsolar Ingenieros, S.L. Colegio Oficial de Ingenieros Industriales de la Comunitat Valenciana



COVID-19 EN LA COMUNITAT VALENCIANA

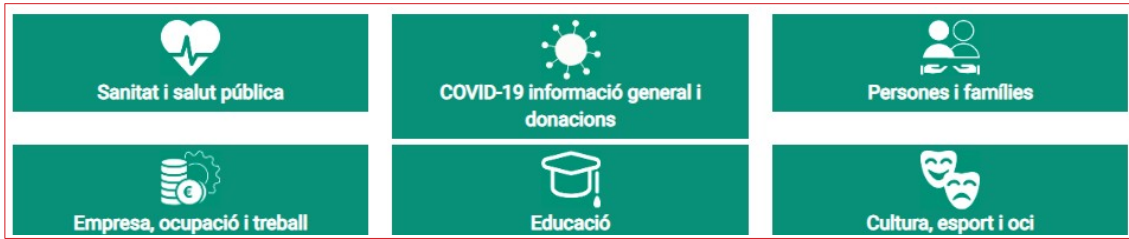

[Recursos d'informació COVID-19](#). GVAOberta

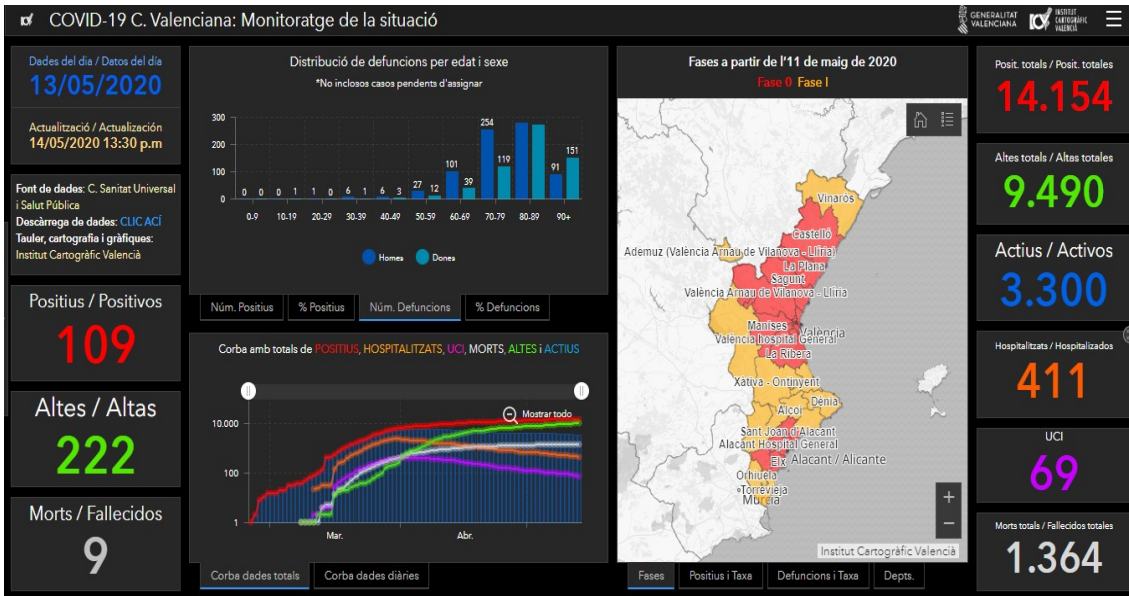

COVID-19 C. Valenciana: Monitoratge de la situació.

Institut Cartogràfic València i Conselleria de Sanitat Universal i Salut Pública

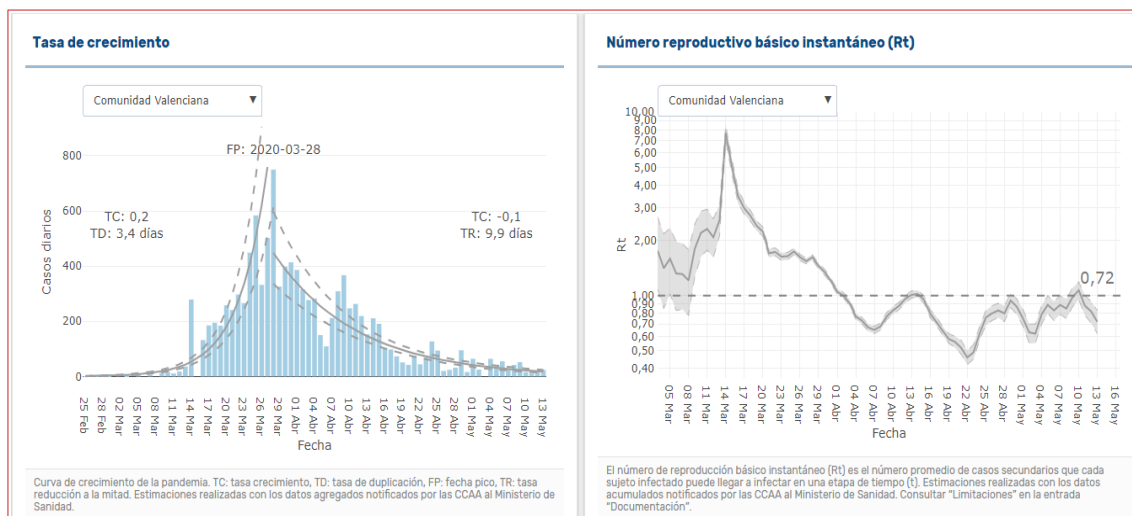

[Panel COVID-19](#). Instituto de Salud Carlos III

Ja estan disponibles en el portal de DadesObertes de la Generalitat les dades oficials sobre COVID-19. S'ofereixen en format obert i reutilitzable.

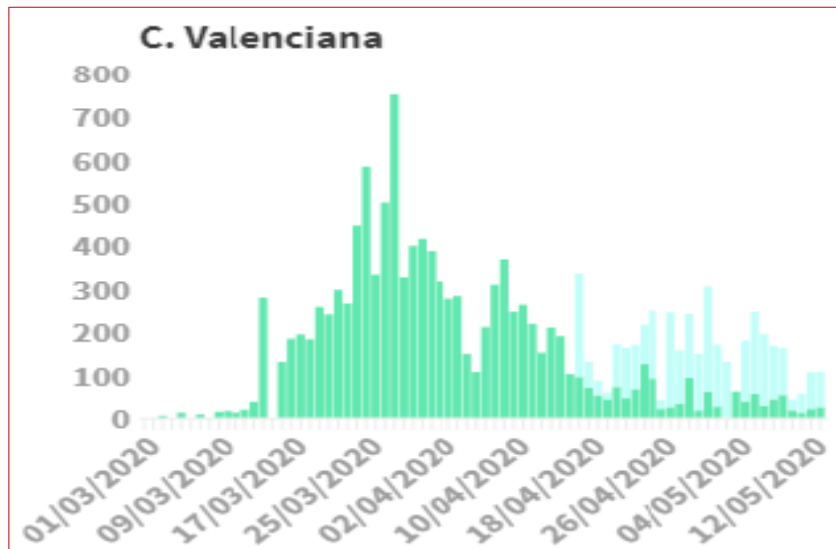

Casos diaris confirmats de COVID-19 per data de notificació, 14.05.2020
 (dades consolidades a les 21:00 hores del 13.05.2020) [Ministeri de Sanitat](#)
[- Informe d'actualització diària](#)

Figura 11. Mortalidad por todas las causas observada y esperada. Comunitat Valenciana, diciembre 2019 hasta 13 de mayo de 2020.

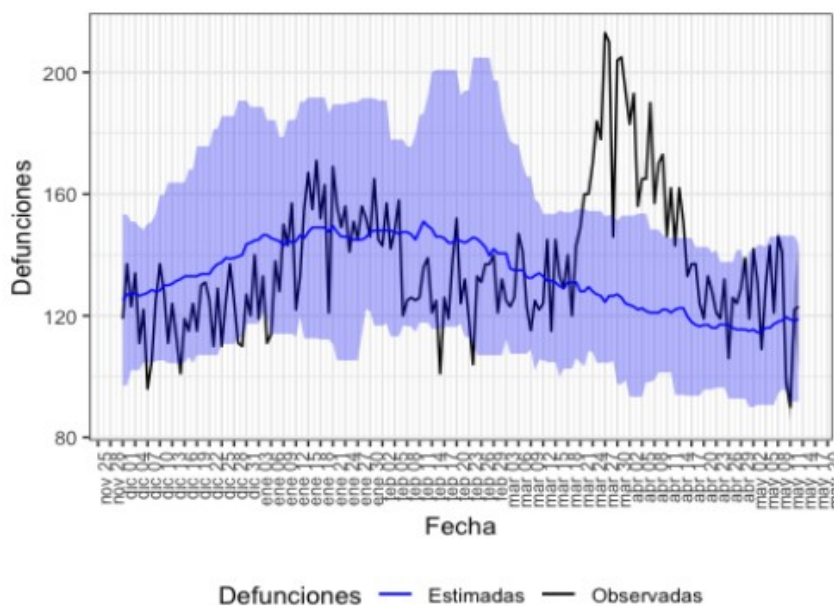

Defunciones observadas (negro) y defunciones estimadas (azul), con el intervalo de confianza al 99% (banda azul).

[Vigilancia de los excesos de mortalidad por todas las causas : informes MoMo.](#)

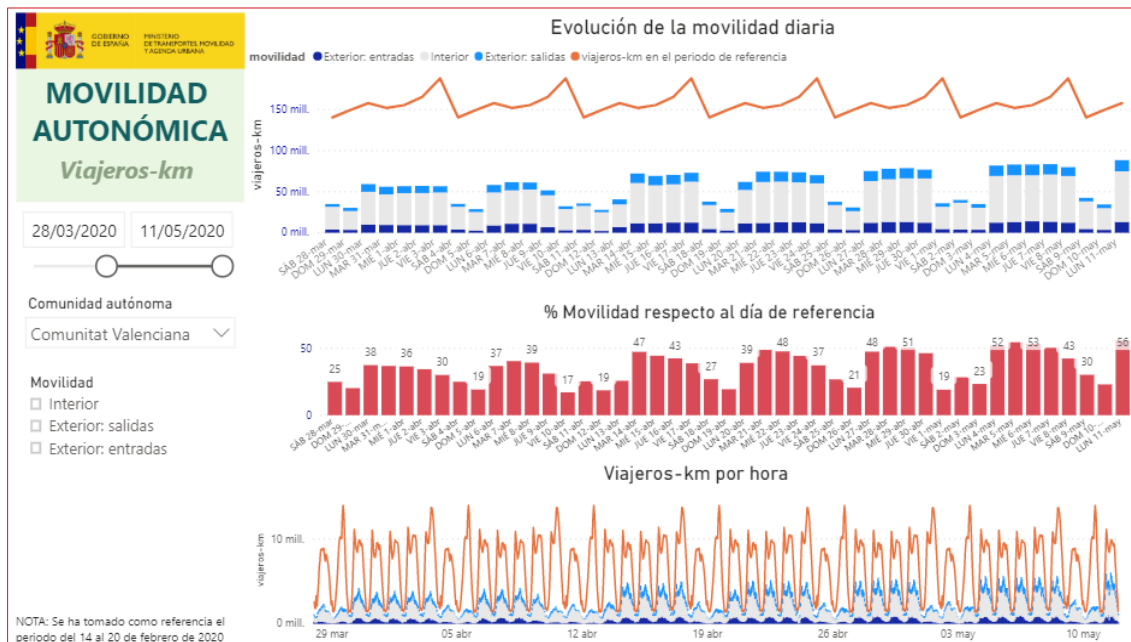

[Análisis de la movilidad en España durante el Estado de Alarma : Comunitat Valenciana](#), del Ministeri de Transports, Mobilitati Agenda Urbana

Estan disponibles en el portal de DadesObertes de la Generalitat les dades oficials sobre Expedients de Regulació Temporal d'Ocupació. S'ofereixen en format obert i reutilitzable.



<p>N° 12/2020 Gasto de los hogares El consumo de las familias en la crisis del coronavirus</p>	<p>N° 11/2020 Teletrabajo El impulso al teletrabajo durante el COVID-19 y los retos que plantea</p>	<p>N° 10/2020 Sector estratégico La importancia del sector agroalimentario ante la crisis del COVID-19</p>	<p>N° 9/2020 Efectos en el empleo Vulnerabilidad a corto plazo del empleo ante el coronavirus: España y la Comunitat Valenciana</p>

INFORMACIÓ DE REFERÈNCIA COVID-19

229.540
casos confirmados en España*

1.763.814
casos confirmados en Europa

4.179.479
casos confirmados en el mundo

*Diagnosticados por PCR

Tabla 6. Detalles de los quince países con más casos confirmados de Europa (Datos consultados a las 7:00 horas del 14.05.2020)

	Casos confirmados	Nuevos diarios	Incremento diario	Incidencia Acumulada 100.000 hab. 14 días	Fallecidos ²	Nuevos diarios	Letalidad
Rusia	242.271	10.028	4,32%	98,87	2.212	96	0,9%
Reino Unido	229.705	3.242	1,43%	97,06	33.186	494	14,4%
España	229.540	506	0,22%	24,52	27.321	217	11,9%
Italia	222.104	888	0,40%	30,61	31.106	195	14,0%
Alemania	171.306	798	0,47%	16,51	7.634	101	4,5%
Turquia	143.114	1.639	1,16%	31,13	3.952	58	2,8%
Francia	140.734	507	0,36%	18,35	27.074	83	19,2%
Bélgica	53.981	202	0,38%	53,42	8.843	82	16,4%
Países bajos	43.211	227	0,53%	25,89	5.562	52	12,9%
Suiza	30.413	33	0,11%	11,74	1.564	3	5,1%
Portugal	28.132	219	0,78%	37,04	1.175	12	4,2%
Suecia	27.909	637	2,34%	74,36	3.460	147	12,4%
Bielorrusia	25.840	967	3,89%	143,72	149	7	0,6%
Irlanda	23.401	159	0,68%	64,19	1.497	9	6,4%
Polonia	17.062	501	3,03%	12,76	847	20	5,0%
Austria ³	15.973	79	0,50%	7,01	624	1	3,9%

[Ministeri de Sanitat - Informe d'actualització diària](#)

Figura 5. Distribución porcentual de casos y defunciones por grupo de edad. Casos de COVID-19 notificados a la RENAVE

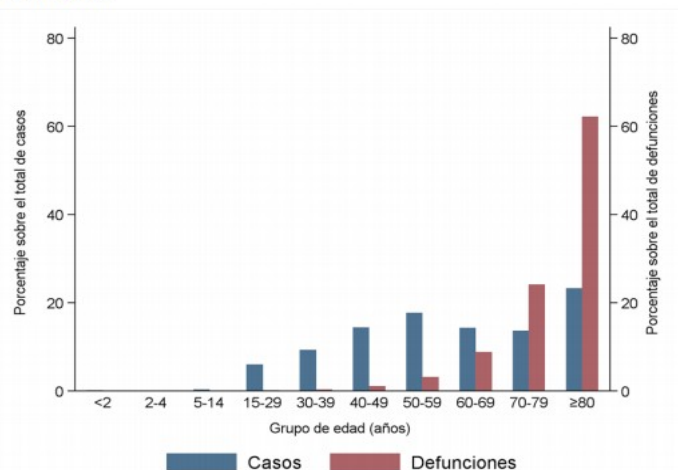

Fuente: CNE. ISCIII. Red Nacional de Vigilancia Epidemiológica. Datos actualizados a 11-05-2020.

[Informe sobre la situación de COVID-19 en España](#). Centro Nacional de Epidemiología

En España, hasta el momento se han notificado un total de 229.540 casos confirmados de COVID-19 por PCR, 27.321 fallecidos 143.374 infecciones resueltas (Tabla 1, Tabla 2, Tabla 3, Tabla 4, Figura 1 y Figura 2).

Tabla 1. Casos de COVID-19 confirmados por PCR totales, nuevos, incremento e incidencia acumulada de los últimos 14 días e España a 14.05.2020 (datos consolidados a las 21:00 horas del 13.05.2020).

CCAA	Confirmados por PCR			
	Total	Nuevos	Incremento confirmados	IA (14 d.)
Andalucía	12.359	42	0,34%	4,87
Aragón	5.389	17	0,32%	22,59
Asturias	2.356	0	0,00%	4,89
Baleares	1.958	1	0,05%	6,52
Canarias	2.275	4	0,18%	3,25
Cantabria	2.256	0	0,00%	14,28
Castilla La Mancha	16.470	17	0,10%	31,38
Castilla y León	18.173	68	0,38%	53,68
Cataluña	55.482	195	0,35%	50,17
Ceuta	116	2	1,75%	17,69
C. Valenciana	10.784	24	0,22%	9,05
Extremadura	2.923	4	0,14%	12,92
Galicia	9.317	16	0,17%	22,97
Madrid*	65.693	88	0,13%	38,84
Melilla	119	0	0,00%	5,78
Murcia	1.532	7	0,46%	3,08
Navarra	5.105	11	0,22%	44,33
País Vasco	13.219	5	0,04%	23,46
La Rioja	4.014	5	0,12%	30,30
ESPAÑA	229.540	506	0,22%	24,52

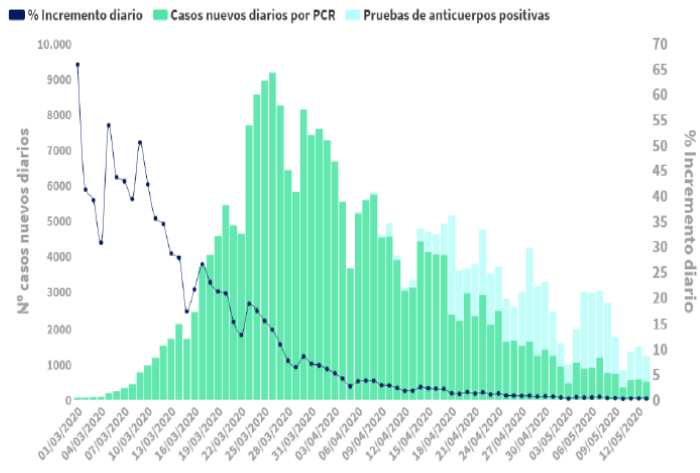

IA (14 d.): Incidencia acumulada (casos acumulados por 100.000 habitantes notificados en los últimos 14 días).

Ministeri de Sanitat - Informe d'actualització diària

13 de mayo 21:00
Fecha de actualización

506
Casos PCR+ últ. 24h

2.551
Recuperados últ. 24h

330
Hospitalizados últ. 24h

29
UCI últ. 24h

217
Fallecidos últ. 24h

Evolución diaria según nivel de gravedad (datos agregados Min. Sanidad)

Casos acumulados según nivel de gravedad (datos agregados Min. Sanidad)

Panel COVID-19. Instituto de Salud Carlos III

El infarto agudo de miocardio se sigue atendiendo rápida y eficazmente durante la epidemia por COVID-19

Figura 1. Mortalidad por todas las causas observada y esperada. España, diciembre 2019 hasta 13 de mayo de 2020

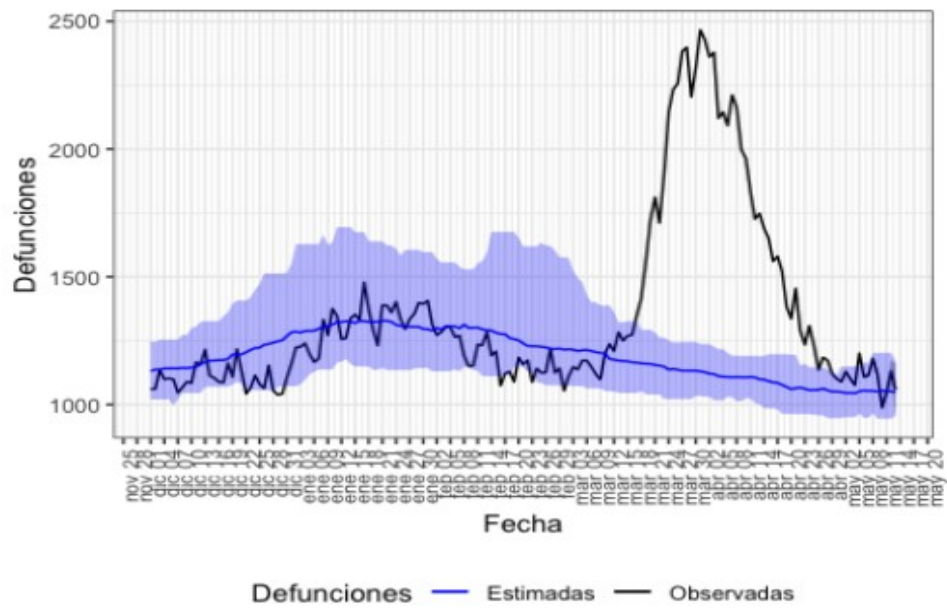

Defunciones observadas (negro) y defunciones estimadas (azul), con el intervalo de confianza al 99% (banda azul).

[Vigilancia de los excesos de mortalidad por todas las causas : informes MoMo.](#)

Instituto de Salud Carlos III

Figura 2. Porcentaje de casos de COVID-19 notificados a la RENAVE que corresponden a personal sanitario, según CCAA de notificación.

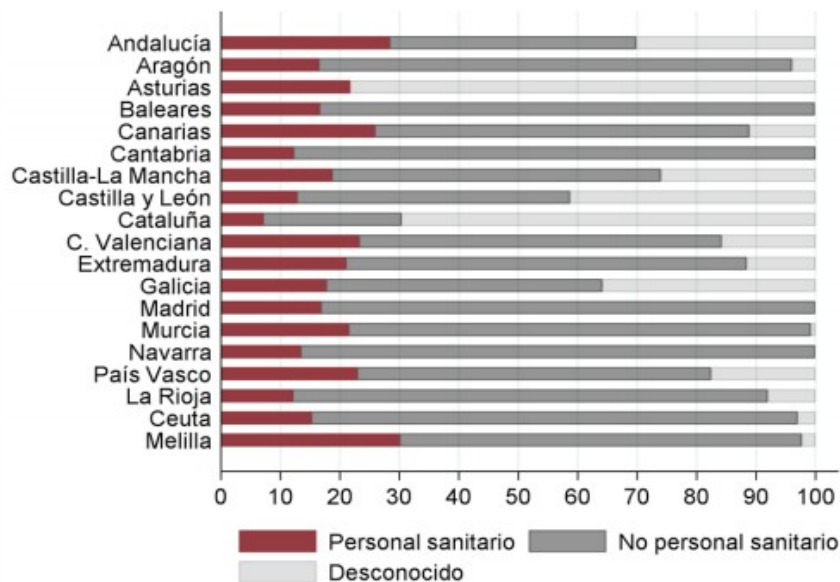

[Informe sobre la situación de COVID-19 en personal sanitario en España.](#) Instituto de Salud Carlos III

ALTRES ESPAIS D'INTERÉS PER FER SEGUIMENT DE LA PANDÈMIA A ESPANYA

- ✓ [Preguntas Frecuentes \(FAQs\) sobre las medidas del estado de alarma por la crisis sanitaria del COVID-19](#). Govern d'Espanya
- ✓ [Análisis de la movilidad en España durante el Estado de Alarma](#), del Ministeri de Transports, Mobilitat i Agenda Urbana
- ✓ [Evolución del tráfico por el efecto de COVID-19](#), DGT
- ✓ [Información estadística para el análisis del impacto de la crisis COVID-19](#), de l'INE

Preguntas y respuestas (material para difusión en redes sociales)

[Campanya de difusió en xarxes socials del Ministeri de Sanitat](#)

OPS Organización Panamericana de Salud

Conócelo. Prepárate. Actúa. www.paho.org/coronavirus

Juntos podemos superar esta emergencia de salud pública. www.paho.org

Materiales para redes sociales

- COVID-19**
CONÓCELO.
 COVID-19 es una enfermedad respiratoria nueva que se identificó por primera vez en Wuhan, China. Actualmente, la propagación se da principalmente de persona a persona.
- Protéjase**
Protege a otros de enfermarse
 Evita el contacto estrecho sin protección cuando tienes tos y fiebre.
 Evita escupir en público.
 Si tienes fiebre, tos y dificultad para respirar, busca atención médica tempranamente y comparte tu historial de viajes con tu proveedor.
- Cuando usar la máscara**
CÓMO COLOCARSE, USAR, QUITARSE Y DESECHAR UNA MASCARILLA
- Sé amable**
Sé AMABLE para hacer frente al miedo durante el brote de #Coronavirus.
 Muestra empatía con los afectados.
 Infórmate sobre la enfermedad para evaluar los riesgos.
 Toma medidas prácticas para estar protegido.

[COVID-19: Materiales de comunicació. PAHO i OMS](#)

Si teniu interès a saber més, visiteu

- [Guía COVID-19 : guía de información de salud y recursos web de calidad contrastada](#), de l'Institut de Salut Carlos III
- [COVID-19 por especialidades](#), el repositori digital recopilat per bibliotecàries i bibliotecaris especialitzats en ciències de la Salut



VÍCTIMES DE VIOLÈNCIA DE GÈNERE I MASCLISTA

La Xarxa de Centres Dona continua atenent a les víctimes de violència masclista durant l'estat d'alarma.

Telèfons d'assistència:

016 900 580 888

Per la situació de confinament de les dones amb els seus maltractadors és possible que no puguem contactar amb els telèfons d'atenció, per això et necessita. Si es fica en contacte amb tu, o tu amb ella, sigues familiar o persona pròxima, pregunta-li si necessita que realitzes per ella la cridada als telèfons d'assistència.

XARXA DE CENTRES DONA

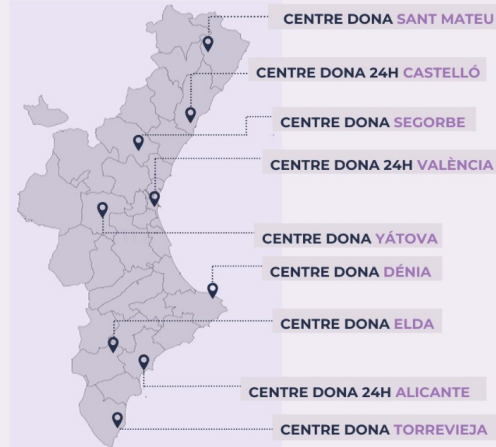

Si tens símptomes, crida al
900 300 555
#COVID19



AJUDES A PERSONES TREBALLADORES AMB RENDES BAIXES AFECTADES PER UN ERTO AMB MOTIU DE LA COVID-19

- 1** Persones treballadores per compte d'altri
- 2** Que presten serveis en centres de treball radicats a la Comunitat Valenciana
- 3** Amb contracte de treball suspès temporalment de forma total
- 4** Inclòs en un ERTO sol·licitat entre el 14 de març i el 30 d'abril de 2020
- 5** Estar registrat en LABORA
- 6** Sense sol·licitud, tramitat d'ofici per l'administració. Concessió directa
- 7** 150 € per treballador, fins a un import global màxim de 30 milions d'euros
- 8** Prioritat de les persones amb bases de cotització més baixes
- 9** Ingress en el compte bancari facilitat pel SEPE
- 10** Consulta de la resolució de concessió en www.gva.es

ESPAIS PER A VISUALITZAR LA PANDÈMIA

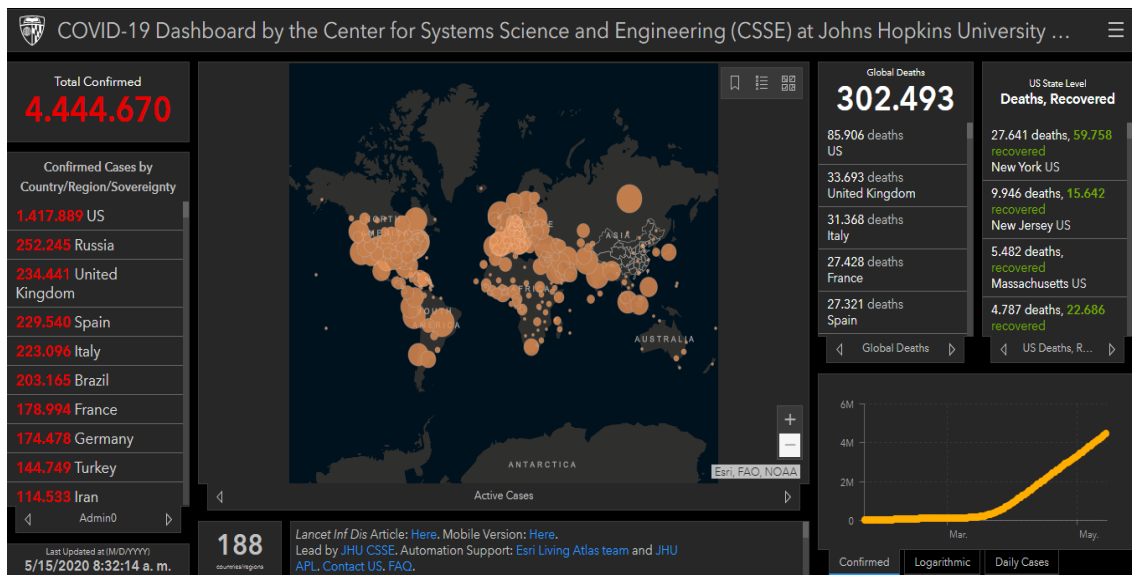

[Center for Systems Science and Engineering. Johns Hopkins University](#)

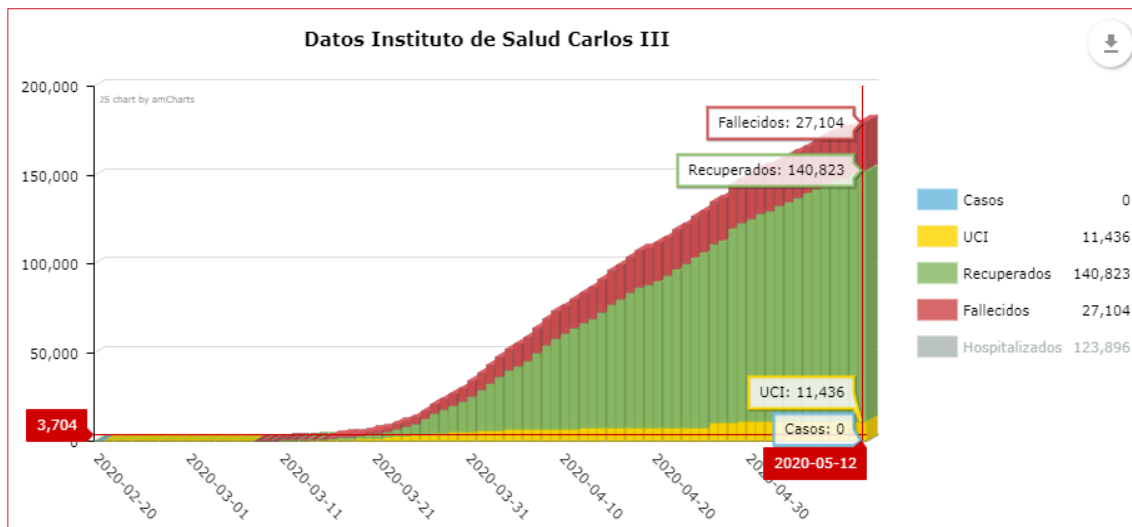

[coviData-19. Mathematics & Applications to data & Physics. Universitat Politècnica de València](#)



COVID-19 RESPUESTA

Información desde el sistema de las Naciones Unidas

Todo el mundo habla del coronavirus. Asegúrate de que estás al día con información fidedigna. Junto con la Organización Mundial de la Salud, que es la principal autoridad en materia científica y de salud pública información sobre el nuevo virus, las Naciones Unidas, a través de sus agencias especializadas, informan sobre la situación a medida que evoluciona. Estos son algunos sitios de interés:

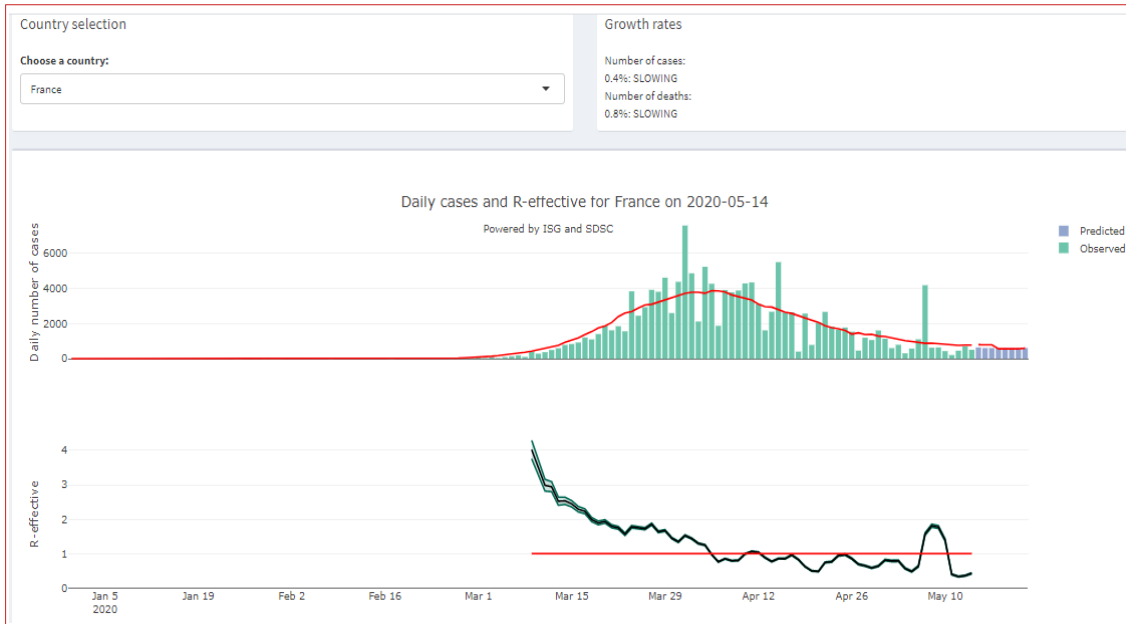

[University of Geneva, ETH Zürich & EPFL](#)

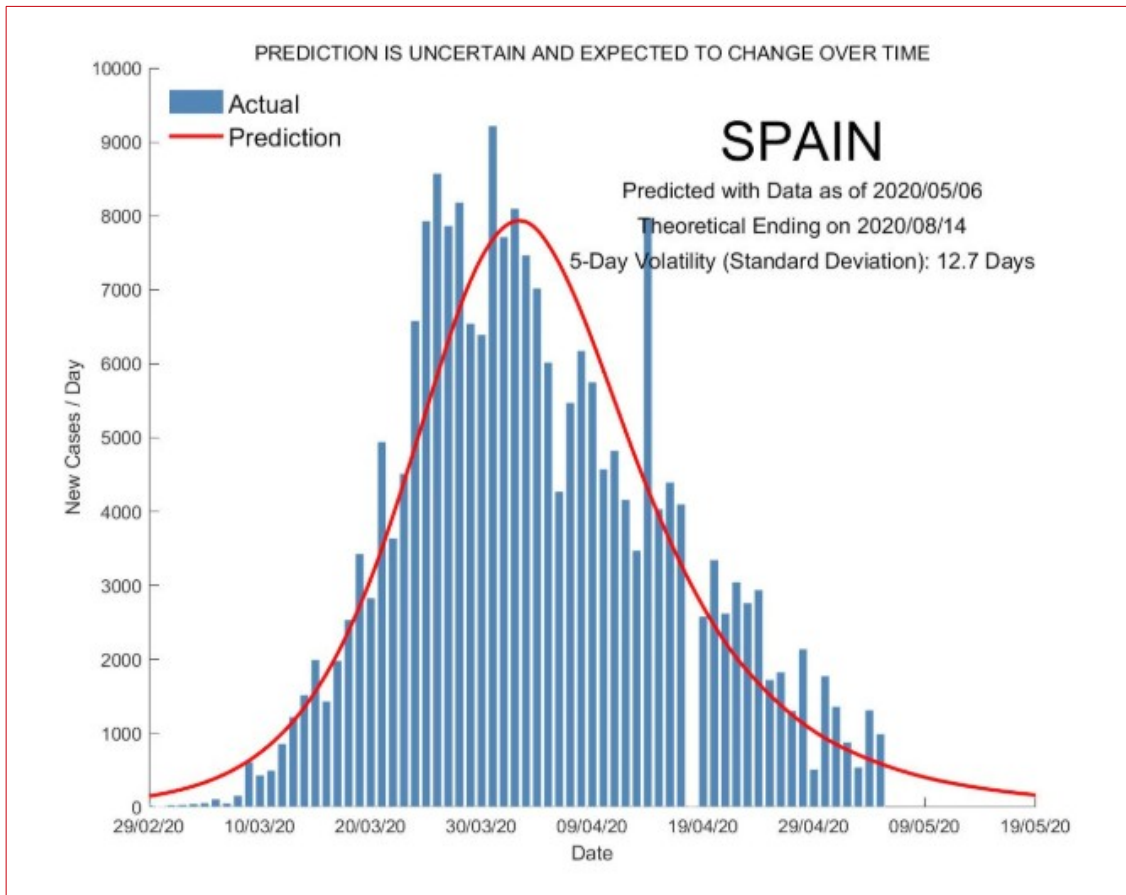

[Predictive Monitoring of COVID-19](#). SUTD Data-Driven Innovation Lab

ALTRES ESPAIS D'INTERÉS PER VISUALITZAR LA PANDÈMIA

- ✓ [AI-powered COVID-19 watch](#). Organització per a la Cooperació i el Desenvolupament Econòmics OCDE
- ✓ [COVID social impact timeline](#). European Trade Union Institute ETUI
- ✓ [Información estadística para el análisis del impacto de la crisis COVID-19](#). Institut Nacional d'Estadística
- ✓ [Coronavirus COVID-19](#). Organització Mundial de la Salut OMS
- ✓ [ECDC situation dashboard](#). Centre Europeu de Prevenció i Control de Malalties ECDC
- ✓ [COVID-19 Projections](#). Institute for Health Metrics and Evaluation
- ✓ [ECML Covid](#). Centre Comú d'Investigació de la Comissió Europea
- ✓ [Predictive Monitoring of COVID-19](#).
- ✓ [Hoja de ruta europea para el levantamiento de las medidas de confinamiento contra el coronavirus](#), de la Comissió Europea



[OpenWHO: Responding to COVID-19](#). OMS

El riesgo de contagio es mayor para algunos trabajadores, en particular aquellos en primera línea de respuesta a la emergencia, los trabajadores que participan en los servicios esenciales, o los que se encuentran muy concentrados en espacios limitados. Las medidas de control de riesgos deben adaptarse específicamente a las necesidades de los diferentes trabajadores.

[Frente a la pandemia: garantizar la seguridad y salud en el trabajo](#). OIT, 2020. p. 15.

Recomendaciones para personas con fibrosis quística durante la epidemia de COVID-19

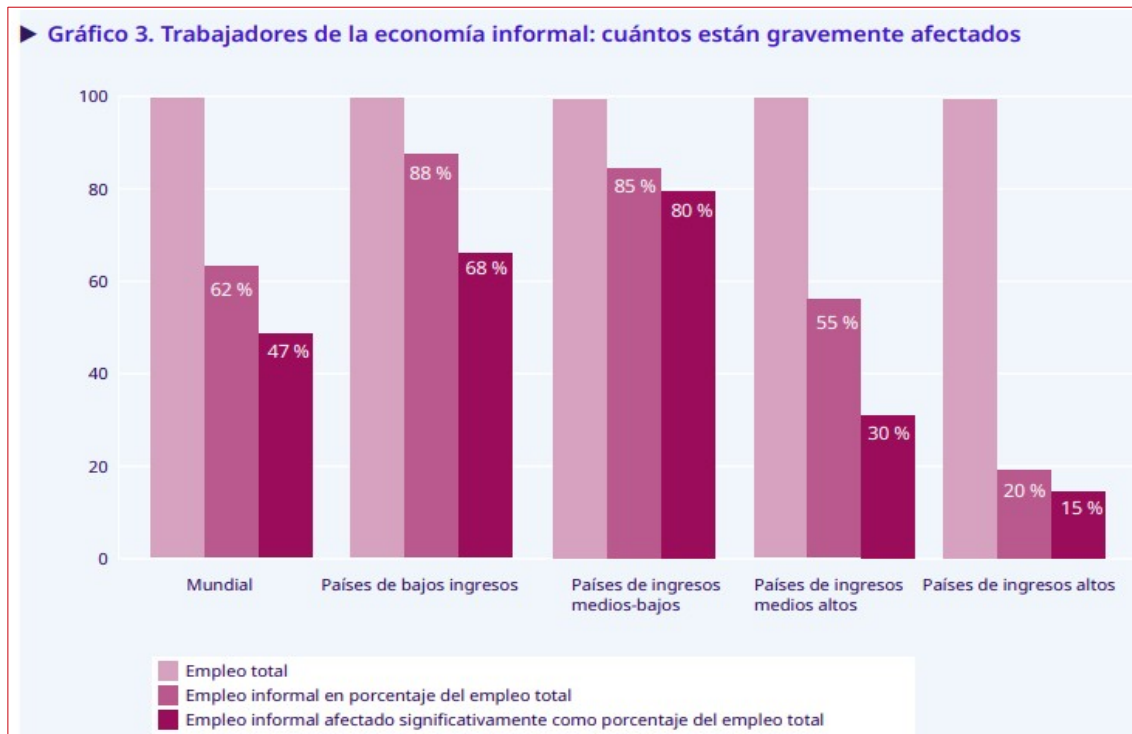

[Observatorio de la OIT: El COVID-19 y el mundo del trabajo](#). Tercera edición 29.04.2020

#ESTE VIRUS LO PÁRAMOS UNIDOS

HORARIO DE ATENCIÓN
09.00 - 20.00
De lunes a domingo

Teléfonos de asistencia psicológica por COVID-19

- 91 700 79 89**
Familiares de personas enfermas o fallecidas como consecuencia del coronavirus.
- 91 700 79 90**
Profesionales con intervención directa en la gestión de la pandemia
- 91 700 79 88**
Población en general con dificultades derivadas del estado de alerta

Uso de mascarillas quirúrgicas en población general

ALTRES RECURSOS SST-Covid19



Consejos sobre ergonomía al realizar teletrabajo



Consejos sobre ergonomía al realizar teletrabajo

2264 visualizaciones • 31 mar. 2020

18 0 COMPARTIR GUARDAR ...



International Labour Organization ✓
71.300 suscriptores

SUSCRITO



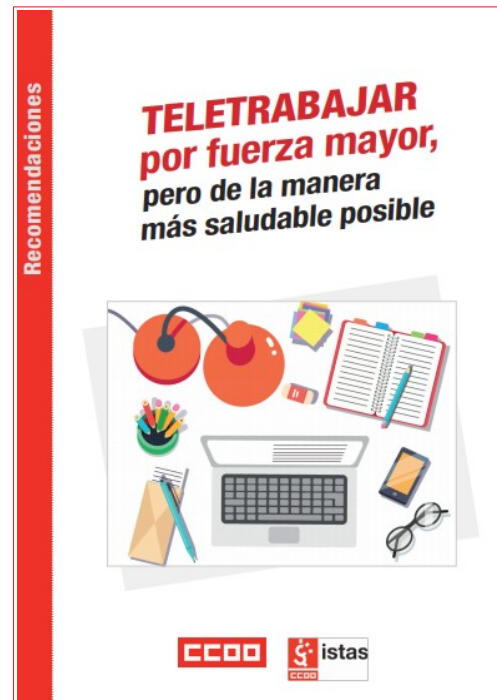
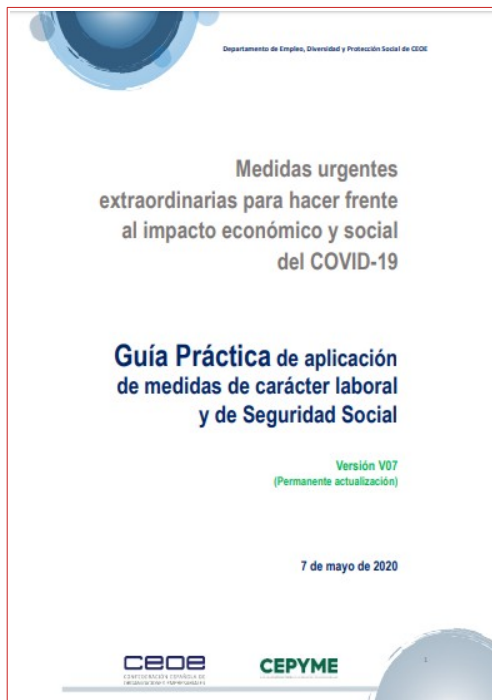

UNIÓN DE MUTUAS
Mutua Colaboradora con la Seguridad Social N.º 267

900 100 692
urgencias 24h.

CONTACTO

CONORNAVIRUS COVID-19
PREVENCIÓN COVID-19
Asociarse con Unión de Mutuas
Empresa Saludable
Asistencia Sanitaria
Gestión de Incapacidad Temporal
Prestaciones económicas
Atención al Mutualista
Actividades Preventivas
Gestión del Absentismo
Noticias
Formularios
Publicaciones

ASEPEYO
prevención

INICIO SERVICIOS CAMPAÑAS DOCUMENTACIÓN VIDEOS

CORONAVIRUS

INFORMACIÓN SOBRE LA COVID-19. COMPENDIO ENLACES

prevención (FREMAP)

CORONAVIRUS

¿Qué debes conocer?

Fraternidad Hospitales

Centros de atención Urgencias 24h 900 269 269

ORGANIZACIÓN ARCHIVO RSC CERTIFICACIONES

umivale suma

900 365 012

Empresa Paciente Autónomo

Material informativo para empresas

Coronavirus >
Novedades normativas >
Material para empresas >
Material audiovisual >
Información Ministerio >
De interés >
Gestión emocional >
Seguridad vial >
Trabajos en oficinas >
Riesgo químico >
Equipos de protección individual >
Códigos de buenas prácticas preventivas por sector de actividad >
Gestión de la prevención de riesgos >

Guía de recomendaciones para la reincorporación a la actividad laboral

Descargar: guía de recomendaciones dirigidas a las empresas de reincorporación a la actividad laboral tras el Estado de Alarma

Campaña informativa sobre el venceremos!
Descarga aquí las fichas inform...



ACOMPANYAMENT I ESPECIAL PROTECCIÓ DURANT EL PART

Si tienes que salir: recomendaciones higiénicas al llegar a casa



Fuera de casa

- Procura no tocar superficies y cuando lo hagas **lávate bien las manos** con agua y jabón
- La limpieza adecuada y frecuente de manos es más eficaz que el uso de guantes
- Evita tocarte **ojos, boca o nariz**
- Mantén la distancia de seguridad de **2 m**
- Si usas coche, límpialo frecuentemente, sobre todo las superficies que más se tocan



Al llegar a casa

ACTUALITAT PREVENCIONISTA

INVASSAT
Campus Virtual

2ª EDICIÓ DEL PLA DE FORMACIÓ 2020

SEGONA EDICIÓ 2020

- Curs d'PRL per a Caps Directius
- Curs PRL bàsic de Nanomaterials
- Curs PRL bàsic de Sector Administració
- Curs PRL bàsic genèric
- Curs PRL bàsic de Personal d'Emergències
- Curs PRL per a Autònoms/es
- Curs per a empleats/empleades del hogar

eformación

INVASSAT
Institut Valencià de
Seguretat i Salut en el Treball

NOTES DE PREMSA

ALS MITJANS

La base de dades Sibil·la, gestionada pel centre de documentació de Presidència de la Generalitat, dona accés a més de 800.000 documents periodístics publicats amb posterioritat a 1992. Relacionats, fonamentalment, amb la Generalitat i la societat valenciana. També sobre el COVID-19. Aquest recurs només és accessible des de la xarxa corporativa de la Generalitat o des de llocs que accedisquen remotament a ella. Fes clic [ací](#) per a entrar en la informació relativa a [COVID-19](#)

Cada sede judicial valenciana tendrá un plan de salud laboral para desescalar

València, 14 may (EFE).- La consellera de Justicia, Gabriela Bravo, ha anunciado este jueves que cada sede judicial valenciana contará con un plan específico de contingencia de salud laboral, adecuado a las características y funciones de cada edificio, para que "la vuelta a la normalidad sea segura". Además, en la reunión que ha mantenido con el ministro de Justicia, José Luis Campo, y el resto de responsables autonómicos en la materia, Bravo ha propuesto al Ministerio que se acompañe la reincorporación del personal de los juzgados a la "urgente" reactivación de plazos procesales de algunas jurisdicciones. "Es esencial que se reanuden

plazos procesales durante la fase 1 de la desescalada para que se puedan empezar a celebrar algunos juicios durante la fase 2, al menos en la jurisdicción de lo Social", el que más carga de trabajo está acumulando debido a la crisis económica que ya está produciendo la emergencia sanitaria provocada por la COVID-19, ha afirmado.

<https://www.lavanguardia.com/vida/20200514/481145304996/cada-sede-judicial-valenciana-tendra-un-plan-de-salud-laboral-para-desescalar.html>

Los médicos de primaria podrán emitir bajas por vía telemática a trabajadores expuestos al COVID

Así consta en la instrucción de actualización del procedimiento de actuación en la incapacidad temporal en la Atención Primaria frente a la exposición al nuevo coronavirus en Galicia, a la que tuvo acceso Europa Press, en la que se concreta que las personas que pasen "un mínimo de 15 minutos" a "menos de dos metros" de un caso "posible, probable o confirmado" deberán aislarse. En relación a las incapacidades temporales, la instrucción explica que "los partes de baja, confirmación y alta relacionados con la exposición al COVID-19 podrán ser emitidos sin la presencia física de la persona trabajadora". Al respecto, se concreta que estos partes se emitirán con la "periodicidad correspondiente y podrán ser remitidos por vía telemática", si así lo solicita el paciente, o ser recogidos en el centro de salud "por una persona autorizada".

<https://www.20minutos.es/noticia/4257638/0/los-medicos-de-primaria-podran-emitir-bajas-por-via-telematica-a-trabajadores-expuestos-al-covid/>

La siniestralidad mortal está desbocada: aumenta un 29,3% hasta marzo a pesar del estado de alarma

En los tres primeros meses del año se han producido 181 muertes en el trabajo, 41 más que en el mismo periodo de 2019, según indica el avance de estadísticas de accidentes de trabajo publicado hoy por el Ministerio de Trabajo y Economía Social y que ya muestra el impacto del estado de alarma. «El aumento de la tendencia de crecimiento de la siniestralidad mortal en un contexto de paralización de la actividad económica sin precedentes es una demostración más de la debilidad del sistema preventivo español», ha señalado Pedro J. Linares, secretario de Salud Laboral de CCOO.

<http://www.noticiaspres.es/2020/05/la-siniestralidad-mortal-esta-desbocada-aumenta-un-293-hasta-marzo-a-pegar-del-estado-de-alarma/>

Los autónomos se forman en prevención de riesgos por el covid-19

La asociación de Autónomos AEPA- APE Galicia Ourense impartió este martes una jornada de prevención de riesgos con la colaboración del director provincial de Quirón Prevención, Juan José Naray. Los autónomos que participaron en la iniciativa pudieron resolver sus dudas relacionadas con las medidas sanitarias a tomar en sus establecimientos y actividades, con motivo de la crisis del coronavirus, tanto en el ámbito de su negocio, sus empleados y sus clientes. En la jornada se pusieron de manifiesto, según indican desde el colectivo, las dificultades interpretativas a la hora de aplicar el decreto del Gobierno central. También las necesidades de una inversión controlada para la toma de medidas sanitarias y la casuística que existe para los diferentes sectores y actividades. En el debate también hubo tiempo para poner sobre la mesa algunas incongruencias de la legislación que debe aplicarse.

<https://www.lavozdegalicia.es/noticia/sociedad/2020/05/13/autonomos-forman-prevencion-riesgos-covid-19/00031589384605481803549.htm>

Acuerdo unánime para el regreso de funcionarios a sus puestos

Sevilla, 14 may (EFE).- La Mesa Sectorial de Negociación de los funcionarios y la Comisión del VI Convenio Colectivo del personal laboral, órganos del sector de la Administración General de

la Junta, han ratificado este miércoles por unanimidad el plan para la reincorporación progresiva al trabajo presencial a partir del 18 de mayo. Todas las organizaciones sindicales - SAF, CSIF, ISA, UGT, y CCOO, representantes del personal funcionario y UGT, CCOO, CSIF, y USTEA, del personal laboral- han aprobado en su totalidad el acuerdo, que resulta aplicable al personal de todas las consejerías, delegaciones territoriales y delegaciones del Gobierno, y sus Agencias Administrativas y Agencias de Régimen especial, según ha informado la Junta en un comunicado.

<https://www.lavanguardia.com/politica/20200514/481143325269/acuerdo-unanime-para-el-regreso-de-funcionarios-a-sus-puestos.html>

El teletrabajo y los tests rápidos centran el procedimiento de incorporación presencial de los trabajadores

El concejal delegado del Área de Economía y Función Pública, Juan José Alonso, ha anunciado que será el fomento del teletrabajo la línea esencial del procedimiento para la incorporación a la actividad presencial de los empleados públicos en el Ayuntamiento de Almería. Así lo ha explicado en el marco de la reunión del Comité de Seguridad y Salud celebrado este jueves en el que también ha dado cuenta, entre otras cosas, de la realización de test rápidos para la detección del virus COVID-19 entre los trabajadores y el refuerzo del Servicio de Prevención del Ayuntamiento como fórmulas dirigidas a priorizar la seguridad. En la reunión del comité, en el que están representadas, a través de los delegados de prevención, todas las secciones sindicales con representación municipal (CSIF, UGT, UEMA, CCOO y UPLBA) se han abordado, entre otras, cuestiones como la adaptación de la evaluación de riesgos laborales y planificación preventiva como consecuencia del nuevo riesgo biológico provocado por el COVID-19, así como los procedimientos de incorporación a la actividad presencial conforme a la legislación de prevención de riesgos laborales.

https://www.diariodealmeria.es/almeria/teletrabajo-test-rapidos-trabajadores_0_1464453899.html

Metro localiza nuevas piezas con amianto en diversos coches de trenes modelo 5000 y 2000A

Metro de Madrid ha detectado nuevas piezas con amianto en juntas de válvulas neumáticas en varios coches de los modelos de trenes 5000 segunda y cuarta clase, así como en otra válvula de retención que monta los coches de 2000A. En una circular interna, a la que ha tenido acceso Europa Press, el Área de Mantenimiento de Material Móvil del suburbano detalla a los empleados planos en los que se ubican estas piezas. En el caso de la válvula de retención de modelo 2000 se ubica en el armario neumático de cabina de conducción, encontrándose la junta con amianto "compactada y protegida por los cuerpos metálicos de la válvula". También expone que todas las válvulas de retención sustituidas por correctivo, con fecha de revisión posterior al año 2000, se encuentran libres de amianto. Por su parte, en las válvulas modelo 5000, el área de Mantenimiento explica que la junta con asbesto se encuentra "compactada y protegida por los cuerpos metálicos del colector centrifugo".

<https://m.europapress.es/madrid/noticia-metro-localiza-nuevas-piezas-amianto-diversos-coches-trenes-modelo-5000-2000a-20200513182532.html>

**Selecció de notícies de la premsa
nacional i local que afecten la
Comunitat Valenciana**



DOGV

Consulta també Normativa aprobada per la Generalitat en relació amb la pandèmia per coronavirus Covid-19, en el DOGV. Fes clic [ací](#) per a entrar.

Nº 8812bis

RESOLUCIÓ de 14 de maig de 2020, de la Vicepresidència i Conselleria d'Igualtat i Polítiques Inclusives, per la qual s'estableix el pla de transició a la nova normalitat, en el context de crisi sanitària ocasionada per la Covid-19, dels centres i recursos dirigits a persones amb diversitat funcional i problemes de salut mental. [2020/3459]

http://www.dogv.gva.es/datos/2020/05/15/pdf/2020_3459.pdf

RESOLUCIÓ de 14 de maig de 2020, de la Vicepresidència i Conselleria d'Igualtat i Polítiques Inclusive, per la qual s'estableix el pla de transició a la nova normalitat, en el context de crisi sanitària ocasionada per la Covid-19, de les llars, residències i serveis d'atenció a la infància i adolescència compresos en el seu àmbit de competències. [2020/3460]

http://www.dogv.gva.es/datos/2020/05/15/pdf/2020_3460.pdf

Nº 8812

RESOLUCIÓ d'11 de maig de 2020, del director general de Turisme, sobre obertura d'establiments i prestació de serveis turístics a la Comunitat Valenciana després de la publicació de l'Ordre SND/399/2020, de 9 de maig, per a la flexibilització de determinades restriccions d'àmbit nacional, establides després de la declaració de l'estat d'alarma en aplicació de la fase 1 del Pla per a la transició cap a una nova normalitat. [2020/3429]

<http://www.dogv.gva.es/va/resultat-dogv?signatura=2020/3429&L=0>

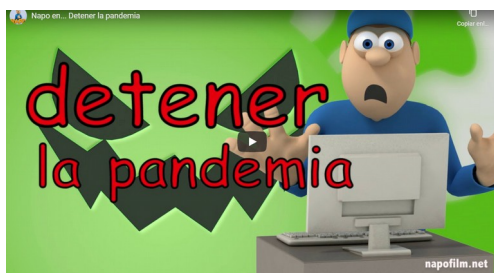

BOE

Nº 136

Orden TMA/410/2020, de 14 de mayo, por la que se limita la entrada en España a las aeronaves y buques de pasaje a través de los puntos de entrada designados con capacidad de atención a emergencias de salud pública de importancia internacional.

https://boe.es/diario_boe/txt.php?id=BOE-A-2020-5054

Resolución de 4 de mayo de 2020, de la Dirección General de Industria y de la Pequeña y Mediana Empresa, por la que se publica la relación de normas europeas que han sido ratificadas durante el mes de abril de 2020 como normas españolas.

https://boe.es/diario_boe/txt.php?id=BOE-A-2020-5074

Resolución de 4 de mayo de 2020, de la Dirección General de Industria y de la Pequeña y Mediana Empresa, por la que se publica la relación de normas UNE anuladas durante el mes de abril de 2020.

https://boe.es/diario_boe/txt.php?id=BOE-A-2020-5075

Resolución de 4 de mayo de 2020, de la Dirección General de Industria y de la Pequeña y Mediana Empresa, por la que se publica la relación de normas UNE aprobadas por la Asociación Española de Normalización durante el mes de abril de 2020.

https://boe.es/diario_boe/txt.php?id=BOE-A-2020-5076



CODIS ELECTRÒNICS BOE COVID-19

Mobilitat de les persones
Mesures tributàries
Treballadores i treballadors autònoms
Col·lectius vulnerables
Arrendament d'habitatge i locals comercials
Dret europeu, estatal i autonòmic

BOE
gob

DOUE

L152

Reglamento de Ejecución (UE) 2020/653 de la Comisión de 14 de mayo de 2020 por el que se rectifican los Reglamentos de Ejecución (UE) n.o 540/2011 y (UE) 2019/706 en lo que se refiere al número CAS de la sustancia activa carvona (Texto pertinente a efectos del EEE)

<https://eur-lex.europa.eu/legal-content/ES/TXT/?>

[uri=uriserv:OJ.L_.2020.152.01.0001.01.SPA&toc=OJ:L:2020:152:TOC](https://eur-lex.europa.eu/legal-content/ES/TXT/?uri=uriserv:OJ.L_.2020.152.01.0001.01.SPA&toc=OJ:L:2020:152:TOC)

L153

Decisión (UE) 2020/649 del Consejo de 7 de mayo de 2020 relativa la posición que debe adoptarse, en nombre de la Unión Europea, en la 56.a sesión del Comité de expertos en transporte de mercancías peligrosas de la Organización Intergubernamental para los Transportes Internacionales por Ferrocarril en lo que se refiere a determinadas modificaciones del apéndice C del Convenio relativo a los transportes internacionales por ferrocarril

<https://eur-lex.europa.eu/legal-content/ES/TXT/?>

[uri=uriserv:OJ.L_.2020.153.01.0001.01.SPA&toc=OJ:L:2020:153:TOC](https://eur-lex.europa.eu/legal-content/ES/TXT/?uri=uriserv:OJ.L_.2020.153.01.0001.01.SPA&toc=OJ:L:2020:153:TOC)

L154

Sense novetats

NOVETATS AENOR – NORMES UNE

NORMES EDITADES PER A SEGURETAT LABORAL

- UNE-EN ISO 13851:2020 Seguridad de las máquinas. Dispositivos de mando a dos manos. Principios para el diseño y la selección. (ISO 13851:2019). Fecha Edición 2020-05-06

NORMES ANUL·LADES PER A SEGURETAT LABORAL

- UNE-EN 574:1997+A1:2008 Seguridad de las máquinas. Dispositivos de mando a dos manos. Aspectos funcionales. Principios para el diseño. Fecha Baja 2020-05-06
- UNE-EN 131-4:2007 Escaleras. Parte 4: Escaleras articuladas con bisagras simples o múltiples. Fecha Baja 2020-05-01
- UNE-EN 131-6:2015 Escaleras. Parte 6: Escaleras telescópicas. Fecha Baja 2020-05-01

VERSIONS CORREGIDES PER A SEGURETAT CONTRA INCENDIS

- UNE-EN 61034-2:2005/A2:2020 Medida de la densidad de los humos emitidos por cables en combustión bajo condiciones definidas. Parte 2: Procedimientos de ensayo y requisitos.

¿Cuáles son los requisitos?
FAQ para fabricar y
comercializar las
mascarillas. UNE >

¿Qué mascarilla usar? FAQ
para consumidores. M^o
Consumo >

¿Cómo producir mascarillas
higiénicas? FAQ para
fabricantes. MINCOTUR >

NP - UNE 0065 mascarillas
reutilizables >

Descargue la Especificación UNE
0065 >

NP - UNE 0064-1 mascarillas
desechable >

Descargue la Especificación UNE
0064-1 >

Descargue la Especificación UNE
0064-2 >

NOVETATS INVASSAT



FITXES D'INVESTIGACIÓ D'ACCIDENTS

FIA-203001 Accident greu per atrapament de la mà del treballador en un torn

FIA-192901 Accident greu per atrapament de la mà de treballador en la zona de modelatge de màquina injectora de plàstics

FIA-192801 Accident greu per volcada d'un camió plataforma

FIA-192701 Accident greu per caiguda a diferent nivell des d'escala de tisora

FIA-192601 Accident greu per enganxada de mà amb cinta transportadora

FIA-192501 Accident greu per caiguda de paquet de palla emmagatzemat sobre el treballador

FIA-192401 Accident greu per caiguda a diferent nivell des d'un apilament en la cambra de refrigeració, que hi ha una altura aproximada de 3,9 metres

FIA-192301 Accident mortal per atrapament del tors d'un treballador entre una part fixa i una taula mòbil d'una línia de fabricació de safates de reixeta metal·lica

FIA-192201 Accident per colp contra un objecte que s'ha després

FIA-192101 Accident greu per caiguda a diferent nivell des d'una bastida de fabricació pròpia

FIA-192001 Accident greu per atrapament del dit cor o mitjà en el perfil d'una prestatgeria

FIA-181901 Accident per caiguda a diferent nivell des del primer forjat d'obra de construcció

FIA-181801 Accident mortal per bolcada de carretó elevador amb posterior atrapament del treballador per l'estructura de la màquina

FIA-181701 Accident lleu per amputació del dit índex i la falange distal del dit polze de la mà esquerra amb premsa d'estampació en fred

FIA-181601 Accident greu per col.lapse de sòl en un habitatge en restauració

FIA-181501 Accident greu per atrapament amb un agitador de columna en una fàbrica de pintures

FIA-181401 Accident greu per colp a causa de la bolcada-caiguda d'un pòrtic d'un joc infantil

FIA-171301 Accident greu per caiguda des de la coberta d'una nau situada a una altura de 9 metres del pis

FIA-171201 Accident mortal per atropell i xafada amb pala carregadora

FIA-171101 Accident greu amb fractura per afonament de porta metàl·lica corredissa d'entrada a un recinte

FIA-171001 Accident greu per caiguda des de bastida de quatre treballadors

FIA-170901 Accident greu per caiguda d'escala manual amb fractura tancada

FIA-170801 Accident greu per atrapament i amputació de membre superior en cinta transportadora

FIA-170701 Accident greu per amputació amb màquina troqueladora

FIA-170601 Accident greu per caiguda a distint nivell des d'una prestatgeria, originada per contacte elèctric amb un element posat accidentament en tensió

FIA-170501 Caiguda d'un peó d'arreplegada a distint nivell des de l'estrep d'un vehicle d'arreplegada de residus sòlids urbans amb conseqüència de lesions múltiples en el cap

FIA-170401 Atrapament de la mà amb conseqüències de fractures obertes en una màquina circular de cartó (hendidora)

FIA-170301 Caiguda a distint nivell per desplaçament sobre una zona d'una coberta no resistent i desprotejida per ruptura de la mateixa

FIA-170201 Accident greu per tall en diversos dits de la mà esquerra amb disc de serra trossejadora-serra de biaixos de capçal basculant

FIA-170101 Accident greu per atrapament del peu esquerre del treballador entre muntacàrregues i el sòl mentre es disposava a traure un palet del muntacàrregues



Ja es troba disponible l'última edició de les publicacions [Estadístiques d'accidents de treball en la Comunitat Valenciana](#) i les [Estadístiques de malalties professionals en la Comunitat Valenciana](#), corresponents al període març de 2019 a febrer de 2020. També es poden consultar els resums corresponents a l'informe d'accidents de treball i al de malalties professionals.



[Guia tècnica per a l'elaboració del pla de contingència i continuïtat del treball durant la COVID-19 05.05.2020](#)

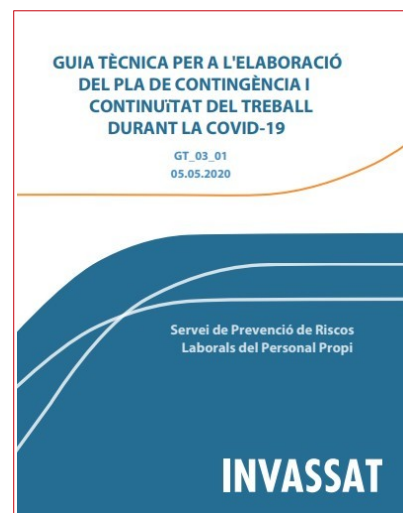
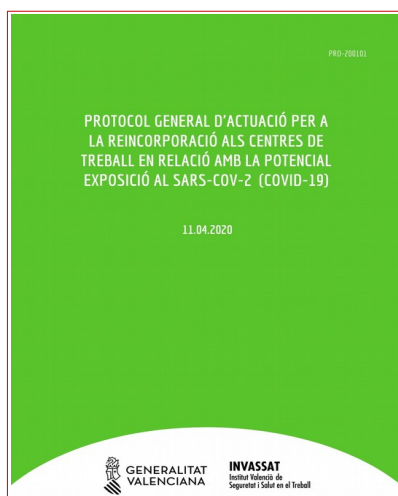

[Protocol general d'actuació per a la reincorporació als centres de treball en relació amb la seua potencial exposició al SARS-CoV-2 \(COVID-19\)](#)

NOVETATS EU-OSHA

Elimination of risks from respirable crystalline silica dust in Ireland

The Irish construction company BAM Ireland was commended for identifying and implementing measures to eliminate risks to construction workers from Respirable Crystalline Silica (RCS) dust. Several areas of concern were detected, such as working with traditional blockwork containing silica or using inadequate techniques to suppress and extract dust.

<https://osha.europa.eu/es/oshnews/elimination-risks-breathable-crystalline-silica-dust-ireland>

#CedefopPhotoAward 2020 ready for submissions

#CedefopPhotoAward 2020 is back for a fifth year to give vocational education and training (VET) learners a chance to share their professional passions related to green or digital skills in a photo story, accompanied by a narrative of up to 100 words, explaining the idea behind their work.

<https://osha.europa.eu/es/oshnews/cedefopphotoaward-2020-ready-submissions>

OSH Barometer: interactive tool to discover the status of OSH in Europe

The OSH Barometer is the first data visualisation tool with up-to-date information on the status of and trends in occupational safety and health (OSH) in European countries.

<https://osha.europa.eu/en/highlights/osh-barometer-interactive-tool-discover-status-osh-europe>

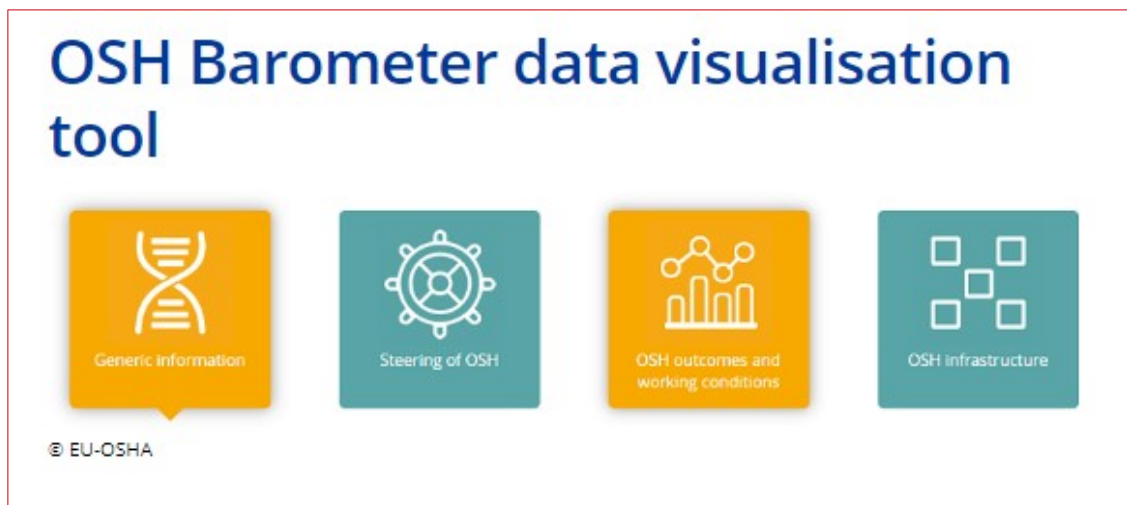

First results from Eurofound's Living, working and COVID-19 online survey

The new pan-EU survey shows a Europe grappling to respond to the crisis caused by the COVID-19 pandemic with plummeting optimism, low trust levels, alongside rising fears of job loss and financial insecurity.

<https://osha.europa.eu/es/oshnews/first-results-eurofound-living-working-and-covid-19-online-survey>

Promoting moving and exercise at work to avoid prolonged standing and sitting

Prolonged sitting and prolonged standing are related to various health risks. To reduce the risks individuals need to adopt healthy working routines. An OSHwiki article suggests tips for a healthier life style and healthier behaviour at work. It outlines simple steps employers can take to encourage movement and change of culture and provides examples of exercise.

<https://osha.europa.eu/es/oshnews/promoting-moving-and-exercise-work-avoid-prolonged-standing-and-sitting>

NOVETATS INSST

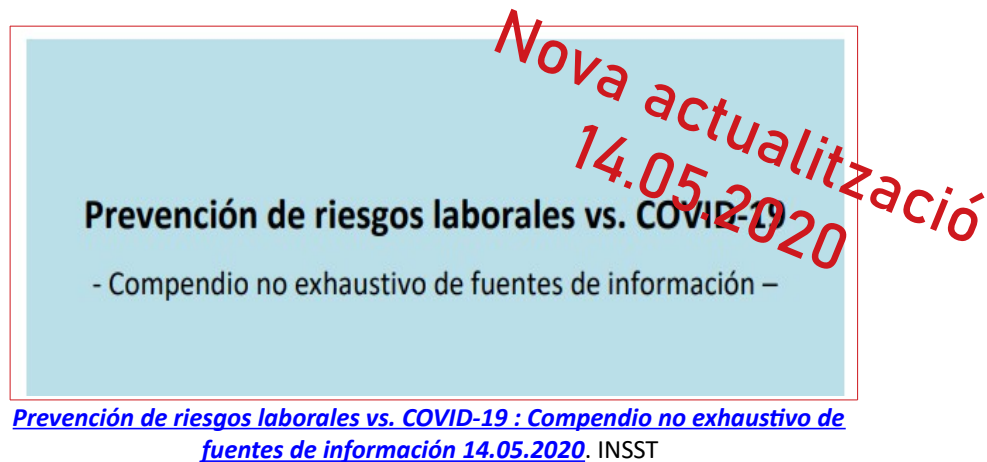

Espacio COVID-19

La gestión actual de la prevención de los riesgos laborales debe ajustarse a la situación excepcional causada por el COVID-19 y, por ello, toma especial importancia la necesidad de ser rigurosos en la información que se pone a disposición de los profesionales que desarrollan su actividad en este ámbito.

<https://www.insst.es/-/espacio-covid-19>

Vídeos sobre Equipos de Protección Individual (EPI) **Nou**

- ▶ [PRL vs. COVID-19. Compendio no exhaustivo de fuentes de información](#) (actualizado 27.04.20)
- ▶ [Directrices de buenas prácticas en el Sector Servicios Funerarios](#) Medidas para la prevención de contagios del SARS-CoV-2 (11.05.20)
- ▶ [Directrices de buenas prácticas en el Sector de Lavanderías Industriales](#) Medidas para la prevención de contagios del SARS-CoV-2 (11.05.20)
- ▶ [Directrices de buenas prácticas en Obras de Construcción](#) Medidas para la prevención de contagios del SARS-CoV-2 (12.05.20) **Nova actualització!**
- ▶ [Directrices de buenas prácticas en el Sector Transporte, Reparto y Carga/Descarga de mercancías](#) Medidas para la prevención de contagios del SARS-CoV-2 (12.05.20) **Nova actualització!**
- ▶ [Directrices de buenas prácticas en el Sector Comercio alimentación, bebidas y productos de primera necesidad](#) Medidas para la prevención de contagios del SARS-CoV-2 (12.05.20) **Nova actualització!**
- ▶ [Directrices de buenas prácticas en el Sector Servicios Sociales](#) Medidas para la prevención de contagios del SARS-CoV-2 (12.05.20) **Nova actualització!**
- ▶ [Directrices de buenas prácticas en el Sector Industrial](#) Medidas para la prevención de contagios del SARS-CoV-2 (12.05.20) **Nova actualització!**
- ▶ [Directrices de buenas prácticas en las Fuerzas y Cuerpos de Seguridad](#) Medidas para la prevención de contagios del SARS-CoV-2 (26.04.20)
- ▶ [Directrices de buenas prácticas en Centros Veterinarios y Sanidad Animal](#) Medidas para la prevención de contagios del SARS-CoV-2 (12.05.20) **Nova actualització!**
- ▶ [Directrices de buenas prácticas en el Sector Minero](#) Medidas para la prevención de contagios del SARS-CoV-2 (12.05.20) **Nova actualització!**
- ▶ [Directrices de buenas prácticas en el sector marítimo-pesquero](#) Medidas para la prevención de contagios del SARS-CoV-2 (29.04.20)

- ▶ [Directrices de buenas prácticas en el sector agrícola y ganadero](#) Medidas para la prevención de contagios del SARS-CoV-2 (29.04.20)
- ▶ [Directrices de buenas prácticas en el sector de estaciones de servicio](#) Medidas para la prevención de contagios del SARS-CoV-2 (12.05.20) **Nova actualització!**
- ▶ [Orientaciones ergonómicas para trabajos a distancia con ordenador debido al COVID-19](#)

ÚLTIMES INCORPORACIONES A LA BIBLIOTECA DIGITAL DE PRL

ESTADOS UNIDOS. Occupational Safety and Health Administration. [Guía sobre la Preparación de los Lugares de Trabajo para el virus COVID-19](#) [online]. Washington: Departamento del Trabajo de los EE. UU., Administración de Seguridad y Salud Ocupacional, 2020. 36 p. [Consulta: 11.05.2020]. OSHA 3992-03 2020.

"Para reducir el impacto de las condiciones del brote de COVID-19 en los negocios, trabajadores, clientes y el público, es importante que todos los empleadores planifiquen ahora para el COVID-19. Para los empleadores que ya tienen planes para la influenza pandémica, la planificación para el COVID-19 podría conllevar una actualización de sus planes para atender los riesgos de exposición específicos, fuentes de exposición, rutas de transmisión y otras características particulares del SARS-CoV-2 (por ej. en comparación con los virus de la influenza pandémica). Los empleadores que no se han preparado para eventos pandémicos deberían prepararse ellos mismos y a sus trabajadores con antelación, tanto y como sea posible por las condiciones potencialmente exacerbadas de un brote. La falta de continuidad en la planificación puede resultar en unas fallas en serie a medida que los empleadores intenten atender ante los retos del COVID-19, debido a contar con recursos insuficientes y trabajadores que podrían no estar adiestrados adecuadamente para trabajos que tendrían que realizar funciones bajo condiciones pandémicas." [p. 3]



ORGANITZACIÓ INTERNACIONAL DEL TREBALL. [Frente a la pandemia: garantizar la seguridad y salud en el trabajo](#) [online]. Ginebra: OIT, 2020. 54 p. [Consulta: 26.04.2020]. ISBN: 978-92-2-133156-8.

Contingut: La pandèmia de COVID-19: Com afecta el món del treball? Garantir la seguretat en el treball durant una pandèmia. Integrar la preparació per a casos d'emergència en els sistemes de gestió de la SST. Riscos i mesures de protecció en matèria de SST. Control del risc de contagi. Tractament de l'estrès, els riscos psicosocials i la violència i l'assetjament. Gestió dels riscos ergonòmics, físics, ambientals i químics de SST. Actuar junts per a garantir llocs de treball segurs i saludables. Resposta a la pandèmia. Diàleg social sobre SST en temps de pandèmia. La funció particular dels especialistes en SST. Bibliografia. Selecció d'eines i recursos per a respondre a la pandèmia de COVID-19.

PLANCHARD, J.H.; VELAGIC, Z. Évaluation de l'impact psychologique du télétravail. *Références en santé au travail* [online]. 2020. 161. 49-58. [Consulta: 31.03.2020]. ISSN: 2261-6292.

El Servei de Medicina i Salut Ocupacional del Centre Hospitalari de la Universitat de Niça va realitzar un estudi qualitatiu sobre els efectes del teletreball amb deu agents després de sis mesos d'experimentació. Hi ha hagut una millora en la qualitat de vida i una disminució en la sensació d'estrès. No obstant això, un augment en el temps de treball i una deterioració en les relacions amb el col·lectiu laboral han portat a proposar una estratègia de prevenció específica per a aquests treballadors: adaptació del seguiment mèdic amb una guia d'entrevista específica i desenvolupament de suports destinats als teletreballadors i els seus col·legues.

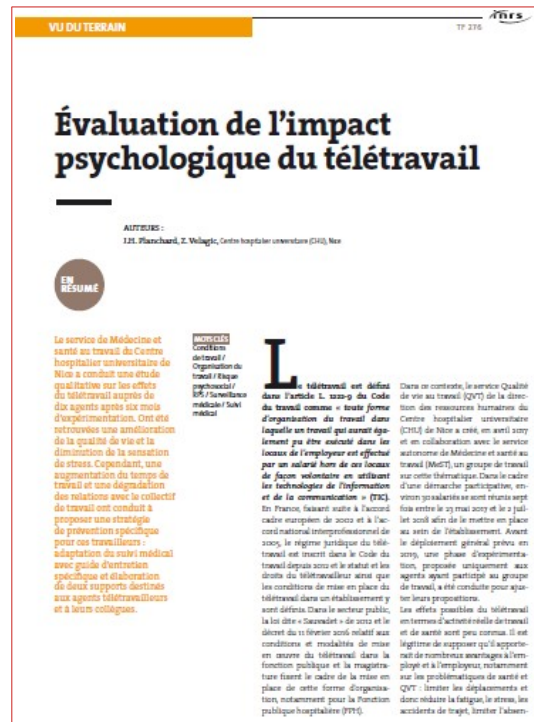

VERBEEK, J.H.; RAJAMAKI, B.; IJAZ, S.; TIKKA, C.; RUOTSALAINEN, J.H. et al. [Personal protective equipment for preventing highly infectious diseases due to exposure to contaminated body fluids in healthcare staff = Equipo de protección personal para la prevención de las enfermedades altamente infecciosas por exposición a líquidos](#). *Cochrane Database of Systematic Reviews* [online]. 2020. 4. CD011621. [Consulta: 13.05.2020]. DOI: 10.1002/14651858.CD011621.pub4

Antecedents: En les epidèmies de malalties molt infeccioses com la malaltia pel virus de l'Èbola, la Síndrome Respiratòria Aguda Greu (en anglès, SARS) o el coronavirus (COVID-19), el personal sanitari corre un risc molt major d'infecció que la població general a causa del contacte amb els líquids corporals contaminats dels pacients. Els equips de protecció individual (EPI) poden reduir el risc en cobrir les parts exposades del cos. No és clar quin tipus d'EPI protegeix millor, quin és la millor manera de posar-li's i llevar-li's ni com capacitar als treballadors sanitaris en l'ús indicat de l'equipament. Objectius: Avaluar quin tipus d'EPI per a tot el cos i quin mètode per a col·locarlo o retirar-lo té el menor risc de contaminació o infecció per als treballadors sanitaris, així com quins mètodes de capacitació poden millorar el compliment dels protocols d'utilització de l'EPI. Conclusions dels autors: Es va trobar evidència de certesa baixa a molt baixa que cobrir més parts del cos pot conduir a una millor protecció, però sovint es fa a costa que siga més difícil posar-li'l o llevar-li'l i menys còmode de portar, i per tant pot fins i tot donar lloc a una major contaminació. Els tipus d'EPI més transpirables poden conduir a una contaminació similar, però es poden associar amb una major satisfacció de l'usuari. Les modificacions en el disseny de l'EPI, com les llengüetes per a agarrar, poden disminuir el risc de contaminació. En el cas dels procediments de col·locació i retirada dels guants, seguir les guies proporcionades pels CDC, retirar-se els guants i les bates en un sol pas, l'ús de guants dobles, les instruccions orals durant la retirada i la desinfecció dels guants poden reduir la contaminació i augmentar el compliment. La capacitació presencial en l'ús de l'EPI pot reduir més els errors que la capacitació amb fullets. Encara es necessiten ECA de capacitació amb seguiment a llarg termini. Es necessiten estudis de simulació amb més participants per a determinar quines



combinacions d'EPI i quin procediment per a llevar-li-ho protegeixen millor. És urgent aconseguir un consens sobre la simulació a l'exposició i l'avaluació dels resultats. També es necessita més evidència de la pràctica real. Per tant, s'ha de registrar l'ús d'EPI per part dels sanitaris exposats a malalties molt infeccioses i s'han de seguir de manera prospectiva respecte al risc d'infecció.

ESTADOS UNIDOS. Occupational Safety and Health Administration. [Guía sobre la Preparación de los Lugares de Trabajo para el virus COVID-19](#) [online]. Washington: Departamento del Trabajo de los EE. UU., Administración de Seguridad y Salud Ocupacional, 2020. 36 p. [Consulta: 11.05.2020]. OSHA 3992-03 2020.

"Para reducir el impacto de las condiciones del brote de COVID-19 en los negocios, trabajadores, clientes y el público, es importante que todos los empleadores planifiquen ahora para el COVID-19. Para los empleadores que ya tienen planes para la influenza pandémica, la planificación para el COVID-19 podría conllevar una actualización de sus planes para atender los riesgos de exposición específicos, fuentes de exposición, rutas de transmisión y otras características particulares del SARS-CoV-2 (por ej. en comparación con los virus de la influenza pandémica). Los empleadores que no se han preparado para eventos pandémicos deberían prepararse ellos mismos y a sus trabajadores con antelación, tanto y como sea posible por las condiciones potencialmente exacerbadas de un brote. La falta de continuidad en la planificación puede resultar en unas fallas en serie a medida que los empleadores intenten atender ante los retos del COVID-19, debido a contar con recursos insuficientes y trabajadores que podrían no estar adiestrados adecuadamente para trabajos que tendrían que realizar funciones bajo condiciones pandémicas." [p. 3]

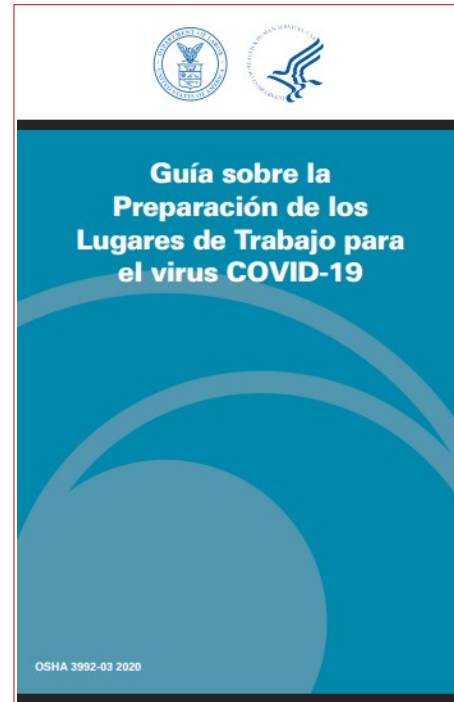

**GUÍA DE
BUENAS PRÁCTICAS
FRENTE AL COVID-19
PARA LOS PROFESIONALES
DE SEGURIDAD
Y SALUD EN EL TRABAJO**



**CONSEJO GENERAL DE PROFESIONALES DE
SEGURIDAD Y SALUD EN EL TRABAJO**

CONSEJO GENERAL PROFESIONALES DE SEGURIDAD Y SALUD EN EL TRABAJO DE ESPAÑA. [Guía de buenas prácticas frente al COVID-19 para los profesionales de la seguridad y la salud en el trabajo](#) [online]. Madrid: CGPSST, 2020. 28 p. [Consulta: 14.05.2020].

Esta Guía se ha elaborado con el objetivo de dotar de herramientas a los Profesionales de la Seguridad y Salud en el Trabajo, así como al resto de personal dentro de los servicios de prevención, en relación con sus empresas, respecto a los principales aspectos a considerar en su labor diaria para actuar frente al coronavirus SARS-CoV-2. Se abordan aspectos a tener en cuenta desde el inicio, así como la importancia de la formación e información, la elaboración del protocolo de actuación o plan de contingencia; y otros asuntos de vital importancia como las medidas a adoptar durante el regreso escalonado al trabajo del personal en las organizaciones, con especial relevancia al personal especialmente sensible.

INVASSAT A LES XARXES

 **GVA Invassat**
@GVAinvassat

NEW Disponible la última edición de las **#estadísticas** correspondientes al periodo abril de 2019 a marzo de 2020:

- ✓ Accidentes de trabajo en la CV bit.ly/2WTngTU
- ✓ Enfermedades profesionales en la CV bit.ly/2zzdlFy

#Publicaciones #INVASSAT #PRL #SST



12:05 p. m. · 14 may. 2020 · Hootsuite Inc.

Mascarillas higiénicas en población general

La mayoría de las personas adquieren la COVID-19 de otras personas con síntomas. Sin embargo, cada vez hay más evidencia del papel que tienen en la transmisión del virus las personas sin síntomas o con síntomas leves. Por ello, **el uso de mascarillas higiénicas en la población general en algunas circunstancias podría colaborar en la disminución de la transmisión del virus.**

Esto es así, sólo si se hace un uso correcto y asociado a las medidas de prevención y se cumplen las medidas para reducir la transmisión comunitaria:



I no t'oblides...

Cronograma orientativo para un escenario optimista de desescalada

La desescalada se hará en función del control de la epidemia en cada provincia y a la velocidad que permita la situación sanitaria de esa zona, de acuerdo con criterios objetivos.



Este cronograma es orientativo y no tiene carácter exhaustivo. Las decisiones y fechas concretas sobre el efectivo levantamiento de toda limitación establecida durante el estado de alarma se determinarán a través de los correspondientes instrumentos jurídicos.

28 ABRIL 2020



[GVA Coronavirus: aplicació mòbil oficial de la Generalitat en relació al COVID-19](#)

[INVASSAT](#)

[Facebook](#)

[Twitter](#)

[Linkedin](#)

[SlideShare](#)



#EstemAmbTu

Informa't a:
infocoronavirus.gva.es

xTu xMi
#AçòPassarà

