



GENERALITAT
VALENCIANA

INVASSAT

Institut Valencià de
Seguretat i Salut en el Treball

SERVEI D'ASSISTÈNCIA I PROMOCIÓ
CENTRE DE DOCUMENTACIÓ

RECULL D'ACTUALITAT EN SEGURETAT I SALUT LABORAL

Dimecres 6 de maig de 2020

ESPAI COVID-19

PRIMERA PLANA

NOU AL RECULL...

NORMATIVA ESPECÍFICA

DOCUMENTS D'INTERÉS

COVID-19 EN LA COMUNITAT VALENCIANA

INFORMACIÓ DE REFERÈNCIA COVID-19

ESPais PER A VISUALITZAR LA PANDÈMIA

ALTRES RECURSOS SST-COVID19

ACTUALITAT PREVENCIONISTA

AGENDA

ALS MITJANS

DIARIS OFICIALS

NOVETATS INVASSAT

NOVETATS EU-OSHA

NOVETATS INSST

ÚLTIMES INCORPORACIONS A LA BIBLIOTECA DIGITAL DE PRL

EL REBOT: ESPAI PER A UN CONFINAMENT SUPTABLE...

ESPAI COVID-19

PRIMERA PLANA

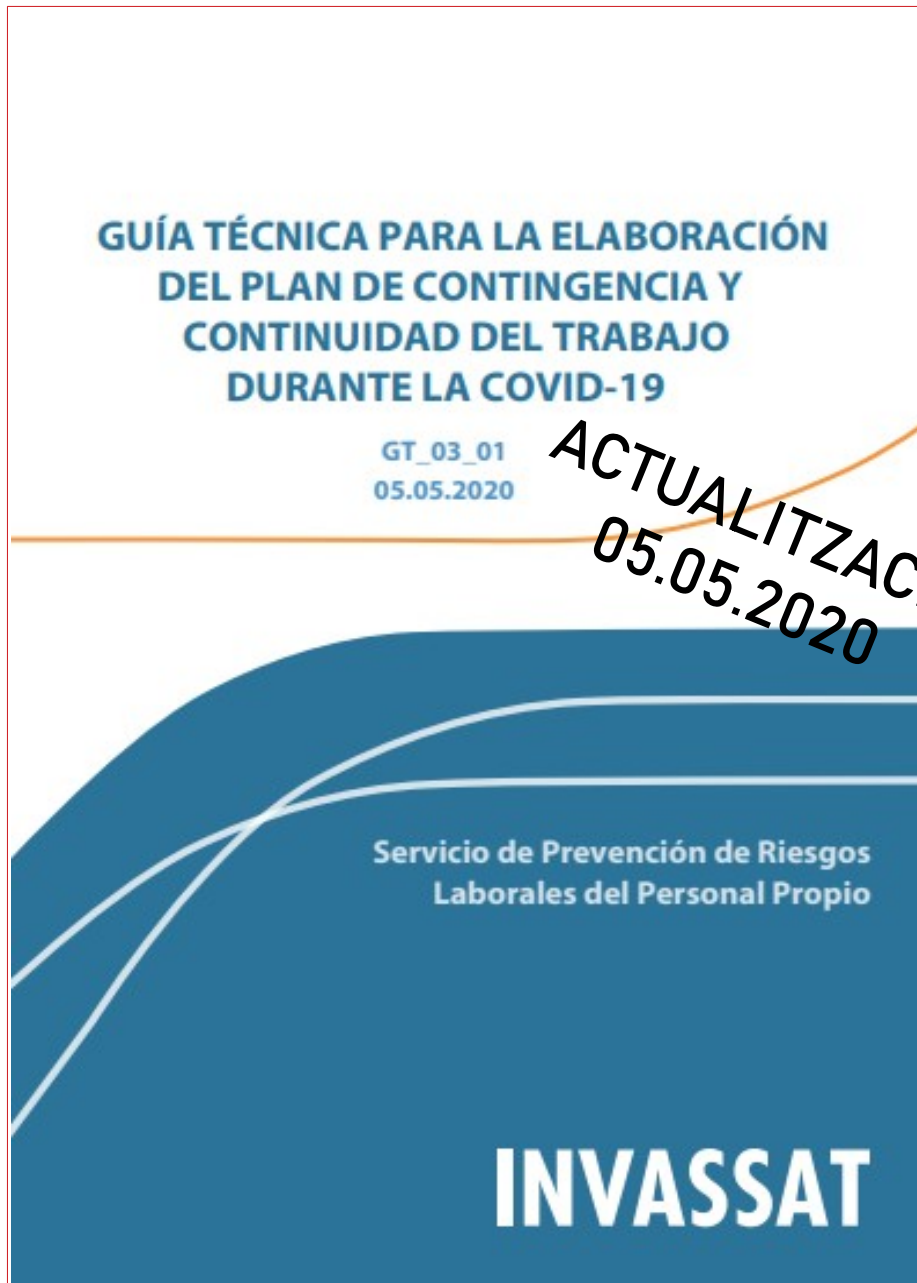

A l'espai

Documentació de gestió per al pla de contingència i continuïtat enfront de la COVID-19 del web del SPRL



trobaràs també...

- [Mesures preventives enfront de l'exposició al coronavirus \(SARS-CoV-2\) 04.05.2020](#)
- [Actuacions i mesures preventives enfront de l'exposició al coronavirus \(SARS-COV-2\) per al personal empleat públic del sector Justícia 02.04.2020](#)
- [Prevenió de riscos laborals durant l'ús de l'ordinador fora del lloc de treball habitual 07.04.2020](#)
- [Gestió de residus. Mesures tècniques i organitzatives preventives enfront de l'exposició al coronavirus \(SARS-CoV-2\) 15.04.2020](#)
- [Ús de protecció respiratòria davant l'exposició al coronavirus \(SARS-CoV-2\) 15.04.2020](#)

...i cartellera, píndoles informatives...

Manejo seguro de casos

Lugar de aislamiento

- Puerta cerrada y con señalización de prohibición de paso.
- No comportar el baño y otras zonas comunes.
- Mantener la distancia de seguridad de 2 metros.
- Poner la mascarilla si sales a espacios comunes.

Cómo prevenir el contagio

- Cubrir la boca y nariz al toser o estornudar con un pañuelo desechable, no reutilizable, ni llevarse el dedo a la nariz o al ojo.
- Tirar el papel al cubo de la basura.
- Lavarse las manos con agua y jabón.
- No compartir alimentos y el necesario desinfectar bien antes de volver a usar.
- Lavar la ropa con programas largos de agua caliente entre 60° y 90° sin mezclar con otras prendas.
- Llamar al teléfono de la Comunidad Autónoma habilitado 900300555.

Higiene personal

¡Imprescindible!

LA MEJOR PREVENCIÓN ES LA HIGIENE

Lávate las manos con frecuencia con **agua y jabón o gel hidroalcohólico**.

Si no tienes **pañuelo de papel** al toser o estornudar, utiliza el ángulo interno del **codo** con el propósito de no contaminar las manos. Si no lo puedes evitar, lávate las manos con agua y jabón.

Evita tocar **la cara**: tus ojos, nariz o boca.

Llama al 900 300 555

Uso seguro de protección respiratoria

Colocación y ajuste

- Lávate las manos antes de ponértela.
- Con una mano sujeta la parte exterior y con la otra coloca las bandas de ajuste. La banda superior se ajusta de las orejeras hacia el centro de la nariz.
- Ajusta correctamente. Debe cubrir la boca, nariz y barbilla. Si dispone de clip de ajuste o presión hacia que se adapte a tu cara.
- Evita tocarla.

Retirada

- Se retira desde las bandas y se pasa por delante de la cara.
- No se toca la parte exterior.
- Deséchala en el contenedor adecuado e higieniza las manos.
- No la reutilices salvo que indique explícitamente que es reutilizable.

Higiene de manos

¿Cómo desinfectarse las manos?

Desinfecta las manos con jabón. Lávate las manos solo cuando estén visiblemente sucias.

1. Duración de todo el procedimiento: 20-30 segundos.
2. Humedece las palmas de las manos con agua y aplica suficiente jabón para cubrir toda la superficie.
3. Frota las palmas de las manos una contra la otra.
4. Pon la palma de una mano sobre la otra y frotas los dedos de la otra mano contra la palma de la mano que está extendida.
5. Pon la palma de una mano sobre la otra y frotas los dedos de la otra mano contra la palma de la mano que está extendida.
6. Pon la palma de una mano sobre la otra y frotas los dedos de la otra mano contra la palma de la mano que está extendida.
7. Pon la palma de una mano sobre la otra y frotas los dedos de la otra mano contra la palma de la mano que está extendida.
8. Pon la palma de una mano sobre la otra y frotas los dedos de la otra mano contra la palma de la mano que está extendida.

¿QUÉ ES EL CORONAVIRUS Y CÓMO PREVENIRLO? ¿QUÉ ES EL CORONAVIRUS?

ES UN VIRUS QUE CAUSA UNA ENFERMEDAD Y SE CONTAGIA MUY RÁPIDO

SÍNTOMAS

TOS SECA - DOLOR DE GARGANTA Y PECHO - FIEBRE ALTA - DOLOR DE CABEZA

¿CÓMO SE CONTAGIA?

¿CÓMO EVITAR CONTAGIOS EN EL DESPLAZAMIENTO AL TRABAJO?

SI PRESENTAS SÍNTOMAS (INSUFICIENCIA RESPIRATORIA, FIEBRE, TOS) O HAS ESTADO EN CONTACTO ESTRETO AMB ALGÚ QUE SI, **NO ACUDISQUES AL CENTRO DE TRABAJO.**

POSAT EN CONTACTE AMB LES AUTORITATS SANITÀRIES (900300555)

PRIORITZA L'ÚS DE TRANSPORT INDIVIDUAL: CAMINANT O EN VEHICLE PROPÍ (BICICLETA, MOTO, COTXE).

EN EL TRANSPORT PÚBLIC COL·LECTIU (TREN, AUTOBÚS, METRE) MANTINGUES UNA DISTÀNCIA DE DOS METRES AMB LA RESTA DE PASSATGERS.

ÉS OBLIGATORI L'ÚS DE MÀSCARA.

EN TOT CAS, EXTREMA LES MESURES D'HIGIENE PERSONAL I D'HIGIENE DE MANS.



¿CÓMO TRABAJAR CON EL ORDENADOR DESDE CASA?

SITÚA EL PUESTO EN UN **ENTORNO FAVORABLE**. EVITA QUE LAS FUENTES DE LUZ (VENTANAS, LUMINARIAS) INCIDAN EN LOS OJOS O SE REFLEJEN EN EL MONITOR O MOBILIARIO.

MANTÉN LA **ESPALDA APOYADA** EN EL RESPALDO DEL ASIENTO.

SITÚA LOS CODOS A LA ALTURA DE LA MESA DE TRABAJO, CON MEDIO **ANTEBRAZO APOYADO** EN ÉSTA, TANTO PARA TECLLEAR, COMO PARA UTILIZAR EL RATÓN.

LOS PIES DEBEN **APOYAR EN EL SUELO** O EN ALGÚN ELEMENTO (SI NO ALCANZAN).

COLOCA LA **PANTALLA DE FRENTE**, CON EL BORDE SUPERIOR A LA **ALTURA DE LOS OJOS**, A UNA DISTANCIA ENTRE 40 Y 70 CM. EL TECLADO EN LÍNEA CON LA PANTALLA.

SI TRABAJAS CON ORDENADOR PORTÁTIL ES RECOMENDABLE EL USO DE **PERIFÉRICOS** (TECLADO Y RATÓN) PARA FAVORECER UNA POSTURA ADECUADA.

<http://ergonomictrends.com/ergonomic-benefits-of-laptop-stands/>



PROCEDIMIENTO DE ACTUACIÓN PARA LOS SERVICIOS DE PREVENCIÓN DE RIESGOS LABORALES FRENTE A LA EXPOSICIÓN AL

SARS-CoV-2

30 de abril de 2020

Visita els espais COVID-19 de l'INVASSAT

RECURSOS COVID-19

Referències a recursos informatius sobre la COVID-19 i el seu impacte sanitari i socioeconòmic, amb atenció especial a la seua incidència en la seguretat i salut dels treballadors

Fes clic en el botó



BIBLIOTECA DIGITAL DE PREVENCIÓ DE RISCOS LABORALS DE L'INVASSAT

Documents accessibles lliurement per la Xarxa sobre l'efecte de la pandèmia en la salut laboral... Y molt més.

Fes clic en el botó



I EL WEB DEL SERVEI DE PRL DE LA GENERALITAT

Fes clic en el botó



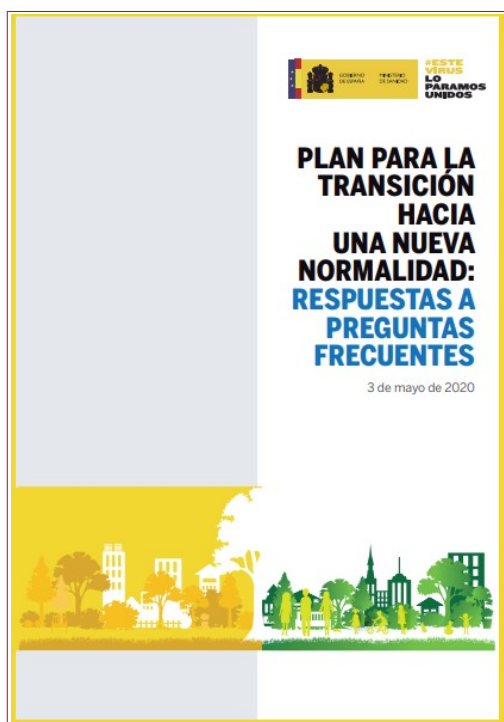

Plan para la transición hacia una nueva normalidad

- ✓ [Anexo I: Panel de indicadores integral](#)
- ✓ [Anexo II: Previsión orientativa para el levantamiento de las limitaciones de ámbito nacional establecidas en el estado de alarma](#)
- ✓ [Anexo III: Cronograma orientativo](#)

COMPROVACIÓ TELEMÀTICA DURANT L'ESTAT D'ALARMA INSPECCIONS D'OBRES DE REHABILITACIÓ

📍 NOVA INSTRUCCIÓ 1/2020 DE 29 DE MAIG

Davant la dificultat de realitzar les inspeccions d'obra en les ajudes de rehabilitació d'edificis i habitatges a causa de l'estat d'alarma, la direcció general de Qualitat Rehabilitació i Eficiència Energètica ha elaborat aquesta instrucció a fi d'**agilitzar el procés i realitzar els pagaments** en els casos que així procedisca

📍 NOVETATS PER A OBTENIR LA QUALIFICACIÓ DEFINITIVA

El material gràfic presentat podrà justificar la realització de les obres de rehabilitació junt a la resta de documentació i sempre subjecte a la seua valoració pels serveis tècnics habilitats, eliminant la inspecció física

📍 LA SEUA VIGÈNCIA SERÀ DURANT L'ESTAT D'ALARMA

Més informació:

☎ 961 208 369 | 012 - habitatge.gva.es | dg_qualitat_rehabilitacio@gva.es

COVID-19





CONSELLS per a la **INCORPORACIÓ** al **TREBALL** de forma segura

- Abans d'anar al treball
- Desplaçaments
- En el centre de treball
- De tornada a casa

xTa xMi
#AçòPassarà

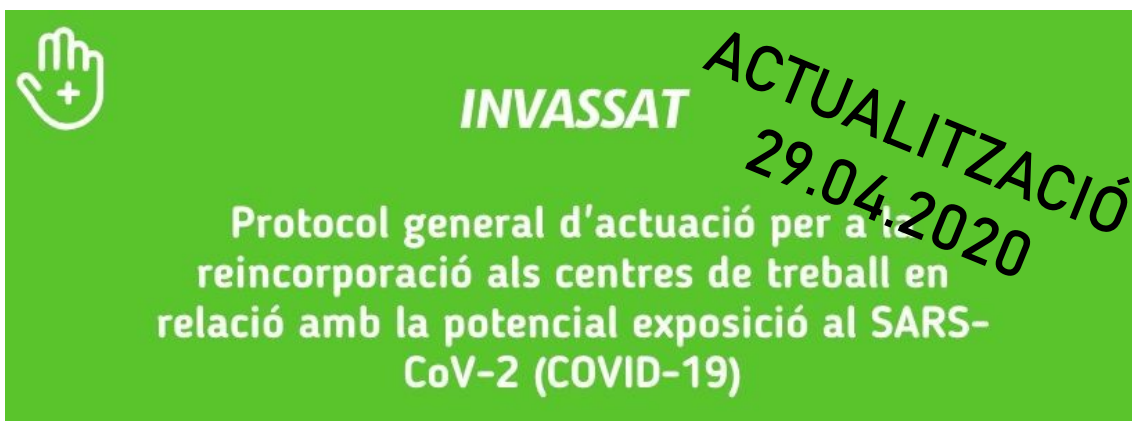

DESPLAÇAMENTS PER PART DE LA POBLACIÓ INFANTIL

Web COVID-19 de la Conselleria de Sanitat Universal i Salut Pública

GENERALITAT VALENCIANA CORONAVIRUS

Conselleria de Sanitat Universal y Salut Pública

Estàs en: Iníci

CARPETA CIUTADANA

MESURES PER A LA PREVENCIÓ DE CONTAGIS DEL COVID-19

- Consells per a la incorporació al treball de forma segura
- Consells per a evitar el contagi
- Consells per a l'aïllament de casos lleus o en investigació
- Acompanyament i especial protecció durant el part
- Què has de saber sobre l'ús de

PORTAL DE SERVEI SANITARI

Portal de servei sanitari de la Conselleria de Sanitat Universal i Salut Pública sobre Coronavirus (Covid-19).

QUEDAR-SE EN CASA SALVA VIDES #Queda'tACasa

Recomanacions saludables i positives durant el confinament

CONSELLS per a la INCORPORACIÓ al TREBALL de forma segura

- Abans d'anar al treball
- Desplaçaments
- En el centre de treball
- De tornada a casa

#Ta'xMi #AçòPassarà

FITXA DE CONSELLS AÏLLAMENT DE CASOS LLEUS O EN INVESTIGACIÓ

CONSELLS PER A EVITAR EL CONTAGI

PREGUNTES FREQUËNTS TENS DUBTES SOBRE EL CORONAVIRUS?

Si ho necessites estem en **900 300 555**

Autotest Coronavirus

Dades Coronavirus

Cita web coronavirus

APP Coronavirus

Servei de PRL de la Generalitat

- [Guia tècnica per a l'elaboració del pla de contingència i continuïtat del treball durant la COVID-19 04.05.2020 **NOU!!!!**](#)
- [Mesures preventives enfront de l'exposició al coronavirus \(SARS-CoV-2\) 02.04.2020](#)
- [Actuacions i mesures preventives enfront de l'exposició al coronavirus \(SARS-COV-2\) per al personal empleat públic del sector Justícia 02.04.2020](#)
- [Prevenió de riscos laborals durant l'ús de l'ordinador fora del lloc de treball habitual 07.04.2020](#)
- [Gestió de residus. Mesures tècniques i organitzatives preventives enfront de l'exposició al coronavirus \(SARS-CoV-2\) 15.04.2020](#)
- [Ús de protecció respiratòria davant l'exposició al coronavirus \(SARS-CoV-2\) 15.04.2020](#)

AVIRUS

QUÈ HAS DE SABER SOBRE L'ÚS DE MÀSCARES?

Quan podria ser recomanable la utilització de màscares?

L'ús de màscara és **obligatori** per a tots els usuaris de transport en autobús, en ferrocarril, aeri o marítim.

A més, en els transports de persones en **vehicles de fins a nou places**, inclòs el conductor, podran desplaçar-se dues persones per cada fila de seients, sempre que utilitzen màscares i respecten la màxima distància possible entre els ocupants.

Quan és recomanable la utilització de màscares?

NOU AL RECULL...





Protección respiratoria frente al virus SARS-CoV-2: preguntas y respuestas



MINISTERIO
DE DERECHOS SOCIALES
Y AGENDA 2030

SECRETARÍA DE ESTADO DE
DERECHOS SOCIALES

DOCUMENTO TÉCNICO DE RECOMENDACIONES PARA LA ACTUACIÓN DEL VOLUNTARIADO ANTE LA CRISIS POR COVID-19 Y EL ESTADO DE ALARMA.

EL MINISTERIO
Organización

Guías para la fabricación de mascarillas y ropa de protección

[Guías para la fabricación de mascarillas y ropa de protección](#). Ministeri d'Indústria, Comerç i Turisme

[Inicio](#) / [Consultas](#) / [Cuestiones sobre situación especial COVID-19](#) / [Trabajadores autónomos](#) / [Moratoria y Aplazamiento en el pago de las cotizaciones a la Seguridad Social](#)

Moratoria y Aplazamiento en el pago de las cotizaciones a la Seguridad Social

Moratorias y aplazamientos: medidas recogidas en el Real Decreto-ley 11/2020 en relación con el pago de las cuotas a la Seguridad Social.

El Real Decreto-ley 11/2020 de 31 de marzo prevé dos fórmulas que pretenden facilitar el pago de las cuotas a la Seguridad Social, en un momento tan excepcional como el que vivimos. Se trata de la moratoria y del aplazamiento en el pago de las cotizaciones sociales y conceptos de recaudación conjunta.

- ▶ 1. ¿Qué medidas concretas se recogen en el Real Decreto-ley 11/2020 a favor de los autónomos?
- ▶ 2. ¿Aplazamiento o moratoria?
- ▶ 3. ¿En qué plazos debo presentar las solicitudes?
- ▶ 4. ¿Qué cuotas pueden ser objeto de moratoria en el pago?



Organización Internacional del Trabajo

Impulsar la justicia social, promover el trabajo decente
La OIT es una agencia especializada de las Naciones Unidas

Países Temas Sectores Buscar en ilo.org

Inicio Acerca de la OIT Noticias Eventos y reuniones Publicaciones Investigación Normas del trabajo Estadísticas y bases de datos Contáctenos

ACTRAV >

- Quiénes somos >
- Ambitos de trabajo >
- Centro de prensa > [-]
- Noticias**
- Comunicados de prensa >
- Audio >
- Videos >

OIT inicio > Acerca de la OIT > Como funciona la OIT > Departamentos y oficinas > Oficina de Actividades para los Trabajadores (ACTRAV) > Centro de prensa > Noticias > COVID-19 y organizaciones de trabajadores: Entrevista con Sharan Burrow ...

Movimiento Sindical

COVID-19 y organizaciones de trabajadores: Entrevista con Sharan Burrow

¿Qué medidas de política deberían adoptarse para relanzar la economía mundial tras la pandemia de COVID-19? Sharan Burrow, Secretaria General de la Confederación Sindical Internacional (CSI), comenta

[Noticias COVID. OIT](#)



EU GUIDANCE

COVID-19: BACK TO THE WORKPLACE
Adapting workplaces and protecting workers

COVID-19: back to the workplace : adapting workplaces and protecting workers. Bilbao: EU-OSHA, 2020

tales como trabajadores asistenciales y de apoyo administrativo, gerencial, conductores de ambulancias y agentes de salud pública. La encuesta ha sido desarrollada por un grupo de expertos internacionales convocados por la Organización Mundial de la Salud y la Organización Internacional del Trabajo. Su diligenciamiento le tomará a aproximadamente 7 minutos. Sus respuestas son completamente confidenciales, y la información será procesada y analizada de tal manera que sus respuestas no sean vinculadas con su identidad.



SEI
Sociedad Española de Inmunología

Seimc
Sociedad Española de Enfermedades Infecciosas y Microbiología Clínica

**** ACTUALIZACIÓN DE LAS RECOMENDACIONES PARA LA PREVENCIÓN FRENTE AL CORONAVIRUS SARS-COV-2 EN PACIENTES INMUNODEPRIMIDOS.**

Versión 02/24 abril 2020

PONLE FRENO



a los fraudes y bulos
con buenas prácticas

#CiberCOVID19

Alerta Europa



Tu boletín de actualidad · Especial Covid-19 num.3 - Abril 2020

[Informe sobre las medidas de la Unión Europea contra la COVID-19](#). Butlletí Alerta Europa, 27.04.2020



Organización
Internacional
del Trabajo

- **Observatorio de la OIT:
El COVID-19 y el mundo del trabajo. Tercera edición**
Estimaciones actualizadas y análisis

29 de abril de 2020



ENCUESTA SERO-EPIDEMIOLÓGICA DE LA INFECCIÓN POR SARS-COV-2 EN ESPAÑA (ENE-COVID)

Información general sobre el estudio

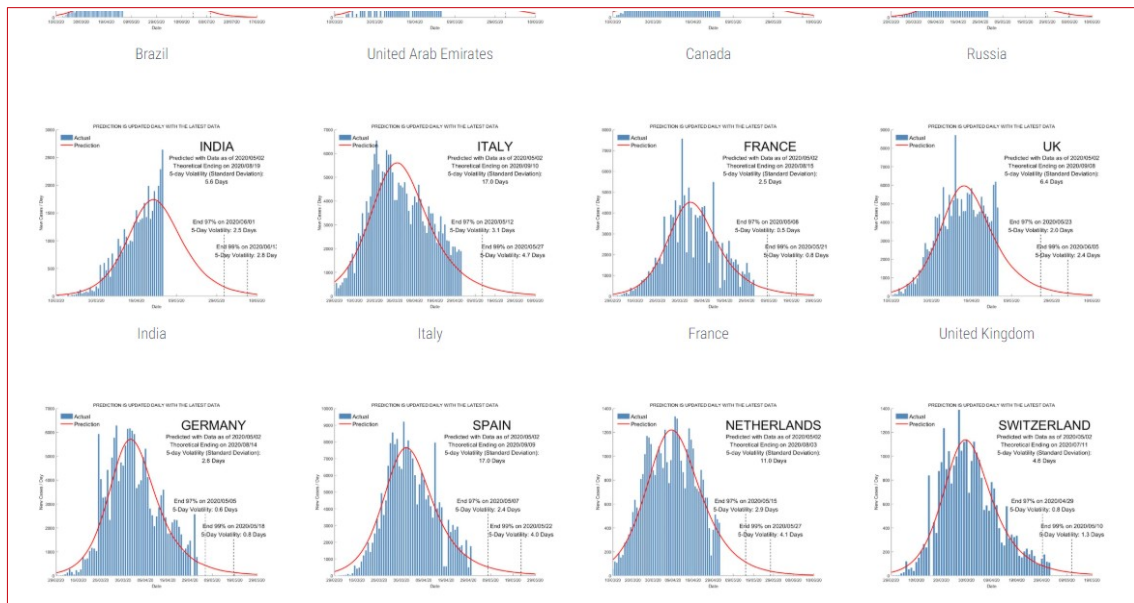

[Predictive Monitoring of COVID-19](#). SUTD Data-Driven Innovation Lab

A la nostra Biblioteca digital PRL trobaràs una selecció de documents accessibles lliurement en la Xarxa sobre

SEGURETAT I SALUT LABORAL EN ELS SECTORS SANITARI I SOCIOSANITARI

Fes clic en el botó



NORMATIVA ESPECÍFICA

Consulteu:

- **Administracion.gob.es:** [Estado de alarma: Medidas crisis sanitaria COVID-19](#)
- **BOE:** [Crisis Sanitaria COVID-19](#)
- **DOGV:** [Normativa aprobada per la Generalitat en relació amb la pandèmia per coronavirus Covid-19](#)
- [InfoCoronavirus](#). Accés a les seccions amb directrius i normativa COVID-19 de cadascuna de les conselleries de la Generalitat.
- [Mesures laborals relatives al COVID-19](#) (només accessible des de la intranet de la Generalitat)
- [Observatorio de Derecho Público y Constitucional y COVID-19 en España](#). Universitat de València.

[Real Decreto 463/2020](#), de 14 de marzo, por el que se declara el estado de alarma para la gestión de la situación de crisis sanitaria ocasionada por el COVID-19. BOE núm. 67, de 14/03/2020.

[Real Decreto-ley 7/2020](#), de 12 de marzo, por el que se adoptan medidas urgentes para responder al impacto económico del COVID-19

Un desafío como el que plantea la pandemia de COVID-19 sólo puede superarse si se da una respuesta global y coordinada que contemple un diálogo social y una cooperación sólida, como nunca antes se ha visto, entre los gobiernos, los interlocutores sociales, las asociaciones, las organizaciones internacionales y las instituciones económicas y financieras a todos los niveles. Es necesario aunar muchos aspectos para mitigar los efectos de esta crisis sanitaria en el mundo del trabajo, y la SST sigue siendo una inversión fundamental para proteger la salud de los trabajadores, sobre todo cuando la salud de todos está amenazada.

[Frente a la pandemia: garantizar la seguridad y salud en el trabajo](#). OIT, 2020. p. 35.

[Real Decreto-ley 8/2020](#), de 17 de marzo, de medidas urgentes extraordinarias para hacer frente al impacto económico y social del COVID-19

[Real Decreto-ley 9/2020](#), de 27 de marzo, por el que se adoptan medidas complementarias, en el ámbito laboral, para paliar los efectos derivados del COVID-19

[Real Decreto-ley 10/2020](#), de 29 de marzo, por el que se regula un permiso retribuido recuperable para las personas trabajadoras por cuenta ajena que no presten servicios esenciales, con el fin de reducir la movilidad de la población en el

contexto de la lucha contra el COVID-19

[Orden SND/307/2020, 30 de marzo](#), por la que se establecen los criterios interpretativos para la aplicación del Real Decreto-ley 10/2020, de 29 de marzo, y el modelo de declaración responsable para facilitar los trayectos necesarios entre el lugar de residencia y de trabajo.

[Real Decreto-ley 11/2020](#), de 31 de marzo, por el que se adoptan medidas urgentes complementarias en el ámbito social y económico para hacer frente al COVID-19.

[Real Decreto-ley 12/2020](#), de 31 de marzo, de medidas urgentes en materia de protección y asistencia a las víctimas de violencia de género.

[Orden SND/310/2020, de 31 de marzo](#), por la que se establecen como servicios esenciales determinados centros, servicios y establecimientos sanitarios.

[Real Decreto-ley 13/2020](#), de 7 de abril, por el que se adoptan determinadas medidas urgentes en materia de empleo agrario.

[Real Decreto-ley 14/2020](#), de 14 de abril, por el que se extiende el plazo para la presentación e ingreso de determinadas declaraciones y autoliquidaciones tributarias.

[Real Decreto-ley 15/2020](#), de 21 de abril, de medidas urgentes complementarias para apoyar la economía y el empleo.

[Real Decreto-ley 16/2020](#), de 28 de abril, de medidas procesales y organizativas para hacer frente al COVID-19 en el ámbito de la Administración de Justicia.

[Orden TMA/378/2020](#), de 30 de abril, por la que se definen los criterios y requisitos de los **arrendatarios de vivienda habitual que pueden acceder a las ayudas transitorias** de financiación establecidas en el artículo 9 del Real Decreto-ley 11/2020, de 31 de marzo, por el que se adoptan medidas urgentes complementarias en el ámbito social y económico para hacer frente al COVID-19

[Orden SND/380/2020](#), de 30 de abril, sobre las condiciones en las que se puede realizar **actividad física no profesional al aire libre** durante la situación de crisis sanitaria ocasionada por el COVID-19

[Orden SND/381/2020](#), de 30 de abril, por la que se permite la realización de **actividades no profesionales de cuidado y recolección de producciones agrícolas**

[Orden TMA/384/2020](#), de 3 de mayo, por la que se dictan instrucciones sobre la **utilización de mascarillas en los distintos medios de transporte** y se fijan requisitos para garantizar una movilidad segura de conformidad con el plan para la transición hacia una nueva normalidad.

[Orden SND/385/2020](#), de 2 de mayo, por la que se modifica la Orden SND/340/2020, de 12 de abril, por la que se suspenden determinadas actividades relacionadas con **obras de intervención en edificios existentes** en las que exista riesgo de contagio por el COVID-19 para personas no relacionadas con dicha actividad.

[Orden SND/388/2020](#), de 3 de mayo, por la que se establecen las condiciones para la **apertura al público de determinados comercios y servicios, y la apertura de archivos, así como para la práctica del deporte profesional y federado**.

[Orden SND/386/2020](#), de 3 de mayo, por la que se flexibilizan determinadas restricciones sociales y se determinan las condiciones de desarrollo de la actividad de **comercio minorista y de prestación de servicios, así como de las actividades de hostelería y restauración** en los territorios menos afectados por la crisis sanitaria ocasionada por el COVID-19.

[Orden SND/387/2020](#), de 3 de mayo, por la que se regula el proceso de **cogobernanza** con las comunidades autónomas y ciudades de Ceuta y Melilla para la transición a una nueva normalidad.

[Resolució de la consellera de Justícia, Interior i Administració Pública](#) de mesures excepcionals a adoptar en els centres de treball dependents de l'Administració de la Generalitat amb motiu del COVID-19. 14.03.2020.



[Resolución de la consellera de Justícia, Interior y Administración Pública](#), por la que se complementa la resolución de 14 de marzo de 2020, de medidas excepcionales a adoptar en los centros de trabajo dependientes de la Administración de la Generalitat con motivo del COVID-19. 17.03.2020.

[Resolución de la consellera de Justicia, Interior y Administración Pública](#), por la cual se complementan las resoluciones de 14 y de 17 de marzo de 2020, de medidas excepcionales a adoptar en los centros de trabajo dependientes de la Administración de la Generalitat con motivo del COVID-19. 23.03.2020.

[Resolució de la Direcció General de l'INVASSAT](#), per la qual s'apliquen al seu àmbit les mesures excepcionals acordades en els centres de treball de l'Administració de la Generalitat amb motiu del COVID 19 16.03.2020

[Nota informativa sobre fitxatge en modalitats no presencials de treball amb motiu del COVID-19](#) 03.04.2020. Direcció General de Funció Pública

[Instrucciones relativas a la colaboración de los servicios de prevención de riesgos laborales frente a la exposición al nuevo coronavirus \(SARS-COV-2\)](#) de 09.04.2020. DG de Salud Pública i Adiccions.

[Instrucción de la Secretaría General de Función Pública sobre medidas y líneas de actuación en materia de prevención de riesgos laborales frente al COVID-19 de cara a la reincorporación presencial del personal](#) 22.04.2020. Ministeri de Política Territorial i Funció Pública **Nou**

Un diálogo social eficaz a todos los niveles es esencial para la adopción de medidas sostenibles, que protegen la salud física y mental de todos los trabajadores y mitigan los efectos económicos y laborales de una pandemia.

[Frente a la pandemia: garantizar la seguridad y salud en el trabajo](#). OIT, 2020. p. 33.

DOCUMENTS D'INTERÉS

MINISTERI DE SANITAT

[CONSULTA ELS DOCUMENTS TÈCNICS DEL MINISTERI DE SANITAT EN RECURSOS COVID-19](#)

GENERALITAT VALENCIANA

[CONSULTA DOCUMENTS TÈCNICS DE LA GV EN RECURSOS COVID-19](#)

- [Nota aclaridora de la Conselleria d'Economia Sostenible, Sectors Productius, Comerç i Treball sobre el Real Decret-Llei 10/2020, de 29 de març, pel qual es regula un permís retribuït recuperable per a les persones treballadores](#) per compte d'altri que no presten serveis essencials, amb la finalitat de reduir la mobilitat de la població en el context de la lluita contra el COVID-19. 01.04.2020
- [Instrucció de la Direcció General de Treball, Benestar i Seguretat Laboral en relació als procediments de suspensió de contractes i reducció de la jornada](#) per causa de força major i de suspensió i reducció de jornada per causa productiva, organitzativa, tècnica a conseqüència del COVID-19 23.03.2020
- [Mesures laborals relatives al COVID-19](#) (només accessible des de la intranet de la Generalitat)
- [COVID-19: Preguntes i respostes més freqüents sobre comerç \(FAQ\) 21.04.2020](#) **Nova actualització**

- [Informació per a les empreses: Fer front al coronavirus 23.03.2020](#)
- [Guia d'informació útil laboral \(LABORA /SEPE\)](#)
- [Preguntes i respostes freqüents COVID -19](#). Conselleria d'economia sostenible, sectors productius, comerç i treball
- [Protocol de comunicacions i actuacions per a les entitats locals competents dels serveis de recollida de residus domèstics \(fracció reste-tot un en massa\), així com tractament i eliminació de residus domèstics en residències per a persones majors, hotels](#). Conselleria d'Agricultura, Desenvolupament Rural, Emergència Climàtica i Transició Ecològica

INSST

[CONSULTA ELS DOCUMENTS TÈCNICS DE L'INSST EN RECURSOS COVID-19](#)

ALTRES ORGANISMES

- [Cuestiones sobre situación especial COVID-19](#). INSS **Nou**
- [Guías para la fabricación de mascarillas y ropa de protección](#). Ministeri d'Indústria, Comerç i Turisme **Nou**
- [ITSS Criterio Operativo 102-2020 Sobre medidas y actuaciones de la ITSS relativas a situaciones derivadas del COVID-19 16.03.2020](#). Inspecció de Teball i Seguretat Social
- [Resolución del ministro de Justicia sobre seguridad laboral de la Administracion de Justicia durante la pandemia COVID-19](#). Ministeri de Justícia
- [Nota interpretativa per al sector industrial del Reial decret llei 10/2020, de 29 de març, pel qual es regula un permís retribuït recuperable per a les persones treballadores per compte d'altri que no presten serveis essencials](#). Ministeri d'Indústria, Comerç i Turisme
- [Informe de la ITSS de 30.03.2020 sobre paralización de actividad por COVID-19](#). Inspecció de Teball i Seguretat Social

 MINISTERIO DE INDUSTRIA, COMERCIO Y TURISMO	SECRETARÍA GENERAL DE INDUSTRIA Y DE LA PEQUEÑA Y MEDIANA EMPRESA
--	--

Tabla resumen de productos:
Equipos de protección individual (EPI), productos sanitarios (PS) y otros
Versión 1.5

A continuación, se muestran de forma esquemática los diferentes tipos de equipos de protección individual (EPI), productos sanitarios (PS) y otros productos relacionados, junto con su normativa aplicable.

MATERIALES DIVERSOS

- [Recomendaciones SEIMC-SEI para la prevención frente al coronavirus SARS-COV-2 en pacientes inmunodeprimidos 24.04.2020](#) **Nou**
- [Recomendaciones preventivas en climatización para vía de transmisión aérea de la enfermedad \(COVID-19\) por coronavirus \(SARS-COV-2\)](#). Monsolar Ingenieros, S.L. Colegio Oficial de Ingenieros Industriales de la Comunitat Valenciana

COVID-19 EN LA COMUNITAT VALENCIANA

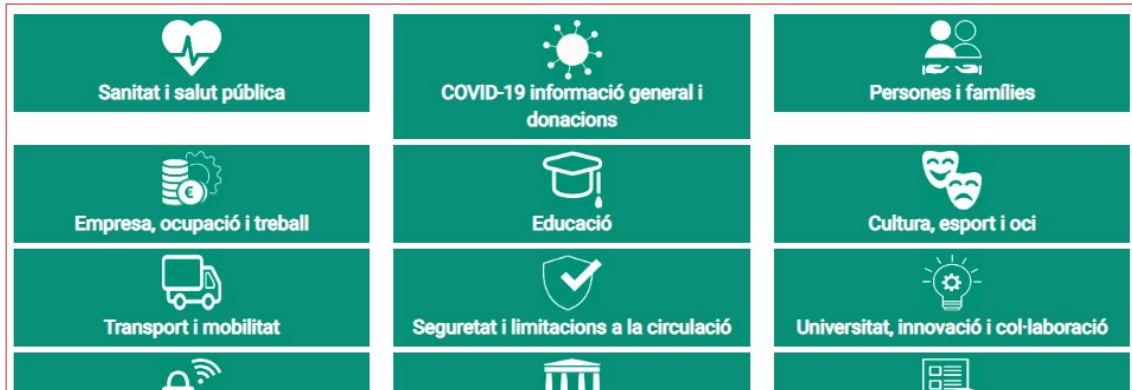

[Recursos d'informació COVID-19](#). GVAOberta

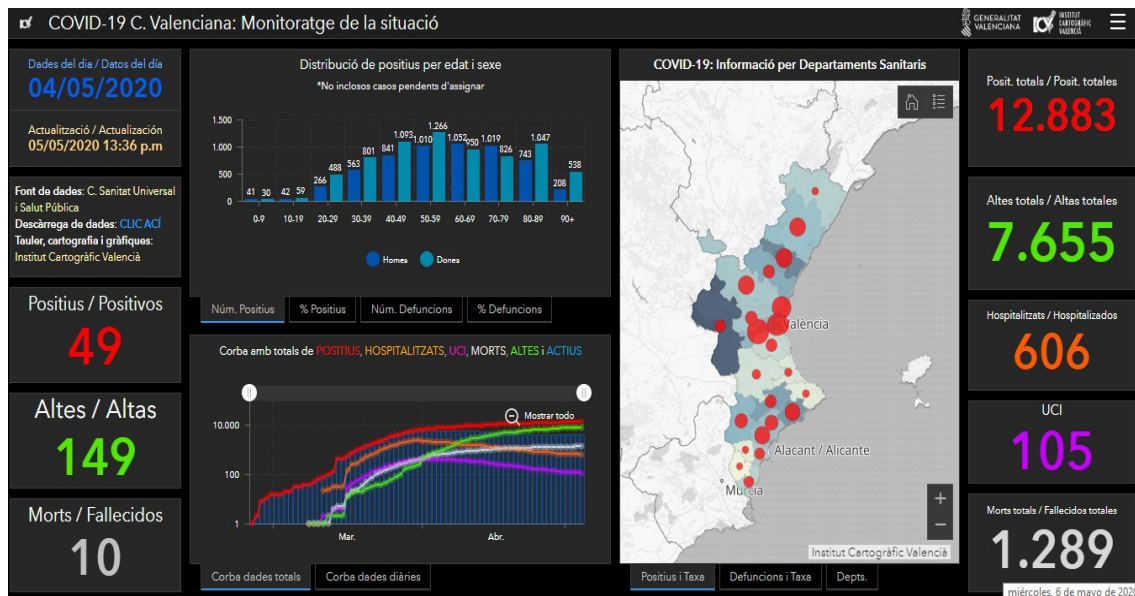

[COVID-19 C. Valenciana: Monitoratge de la situació](#).

Institut Cartogràfic València i Conselleria de Sanitat Universal i Salut Pública

Ja estan disponibles en el portal de DadesObertes de la Generalitat les dades oficials sobre COVID-19. S'ofereixen en format obert i reutilitzable.



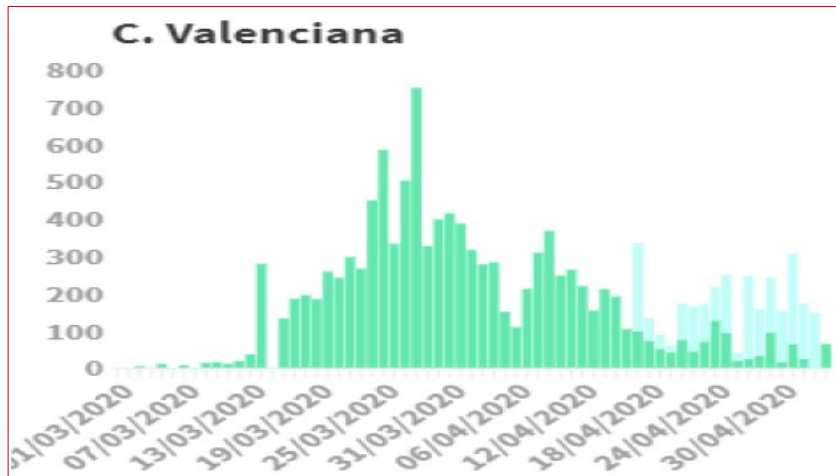

Casos diarios confirmados de COVID-19 per data de notificació, 05.05.2020 (dades consolidades a les 21:00 hores del 04.05.2020)

[Ministeri de Sanitat - Informe d'actualització diària](#)

Figura 11. Mortalidad por todas las causas observada y esperada. Comunitat Valenciana, diciembre 2019 hasta 04 de mayo de 2020.

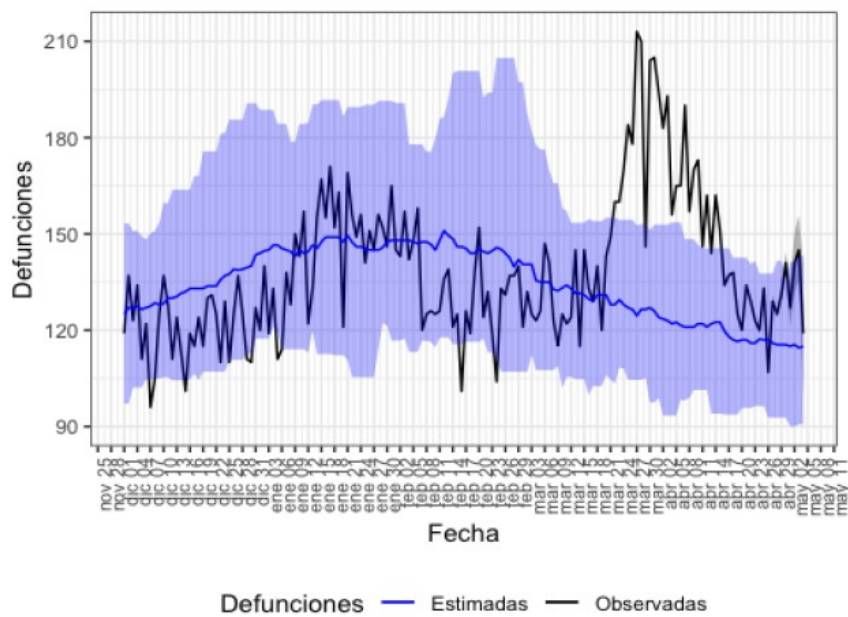

Defunciones observadas (negro) y defunciones estimadas (azul), con el intervalo de confianza al 99% (banda azul).

[Vigilancia de los excesos de mortalidad por todas las causas : informes MoMo.](#)
 Instituto de Salud Carlos III

Recomendaciones para personas con cáncer durante la epidemia de COVID-19

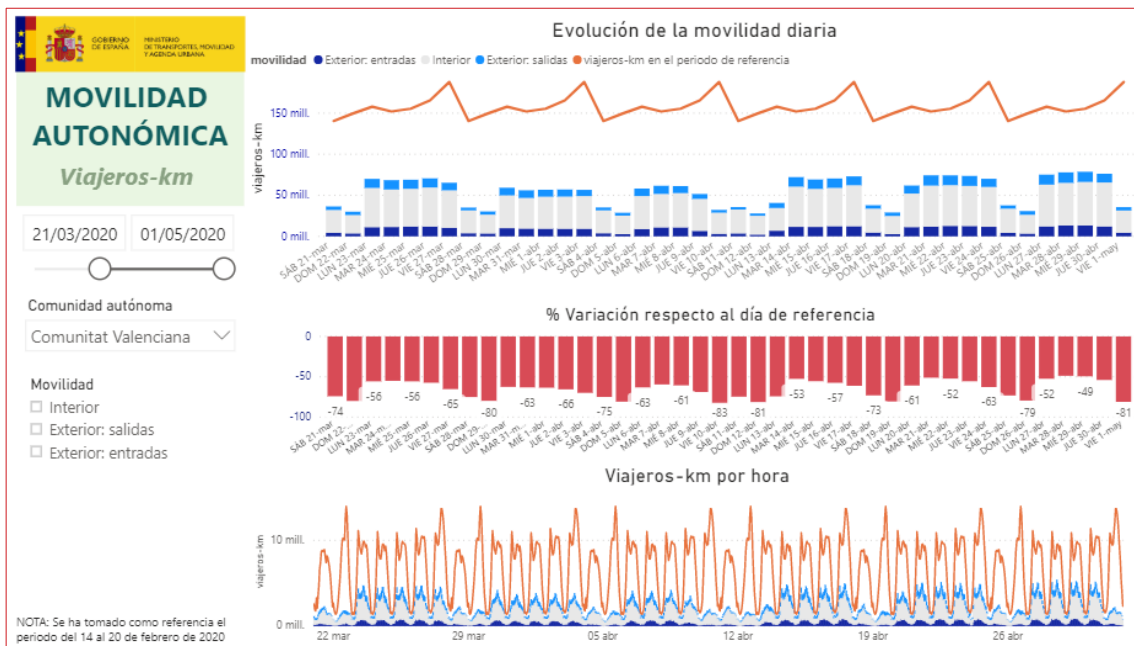

[Análisis de la movilidad en España durante el Estado de Alarma : Comunitat Valenciana](#), del Ministeri de Transports, Mobilitati Agenda Urbana

Estan disponibles en el portal de DadesObertes de la Generalitat les dades oficials sobre Expedients de Regulació Temporal d'Ocupació. S'ofereixen en format obert i reutilitzable.





[COVID19: IvieExpress](#). Institut Valencià d'Investigacions Econòmiques

Guía de preguntas frecuentes sobre medidas adoptadas por LABORA Y SEPE

#COVID19

actualizado 17 abril 2020

INFORMACIÓ DE REFERÈNCIA COVID-19

219.329
casos confirmados en España*

1.546.479
casos confirmados en Europa

3.442.234
casos confirmados en el mundo

*Diagnosticados por PCR

Tabla 6. Detalles de los quince países con más casos confirmados de Europa (Datos consultados a las 7:00 horas del 05.05.2020)

	Casos confirmados	Nuevos diarios	Incremento diario	Incidencia Acumulada 100.000 hab. 14 días	Fallecidos	Nuevos diarios	Letalidad
España	219.329	867	0,40%	47,24	25.613	185	11,7%
Italia	211.938	1.221	0,58%	50,78	29.079	195	13,7%
Reino Unido	190.584	3.985	2,14%	99,10	28.734	288	15,1%
Alemania	163.175	679	0,42%	25,97	6.692	43	4,1%
Rusia	145.268	10.581	7,86%	67,92	1.356	76	0,9%
Francia	131.863	576	0,44%	25,68	25.201	306	19,1%
Turquía	127.659	1.614	1,28%	44,73	3.461	64	2,7%
Bélgica	50.267	361	0,72%	89,74	7.924	80	15,8%
Países bajos	40.770	199	0,49%	43,25	5.082	26	12,5%
Suiza	29.981	76	0,25%	23,77	1.477	4	4,9%
Portugal	25.524	242	0,96%	45,34	1.063	20	4,2%
Suecia	22.721	404	1,81%	77,65	2.769	90	12,2%
Irlanda	21.772	266	1,24%	132,97	1.319	16	6,1%
Bielorrusia	16.705	877	5,54%	125,74	99	2	0,6%
Israel	16.237	44	0,27%	32,36	234	4	1,4%
Austria²	15.551	24	0,25%	8,99	600	2	3,9%

[Ministeri de Sanitat - Informe d'actualització diària](#)

Figura 5. Distribución porcentual de casos y defunciones por grupo de edad. Casos de COVID-19 notificados a la RENAVE

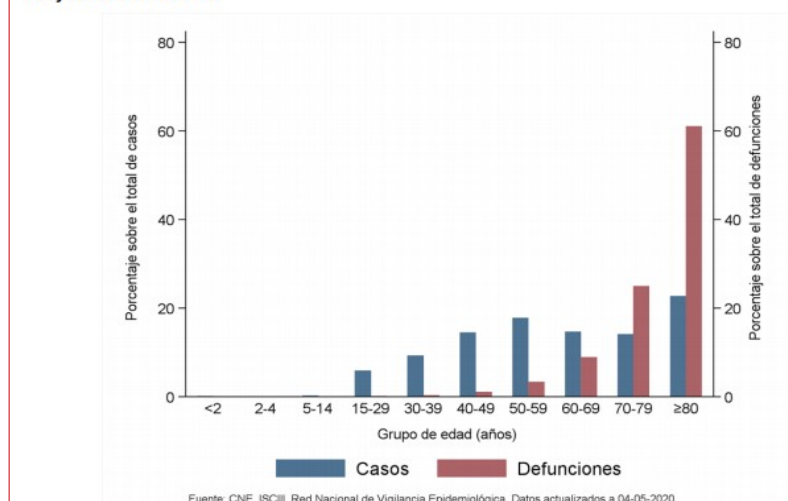

[Informe sobre la situación de COVID-19 en España](#). Centro Nacional de Epidemiología

En España, hasta el momento se han notificado un total de 219.329 casos confirmados de COVID-19 por PCR, 25.613 fallecidos y 123.486 infecciones resueltas (Tabla 1, Tabla 2, Tabla 3, Tabla 4, Figura 1 y Figura 2).

Tabla 1. Casos de COVID-19 confirmados por PCR totales, nuevos, incremento e incidencia acumulada de los últimos 14 días e España a 05.05.2020 (datos consolidados a las 21:00 horas del 04.05.2020).

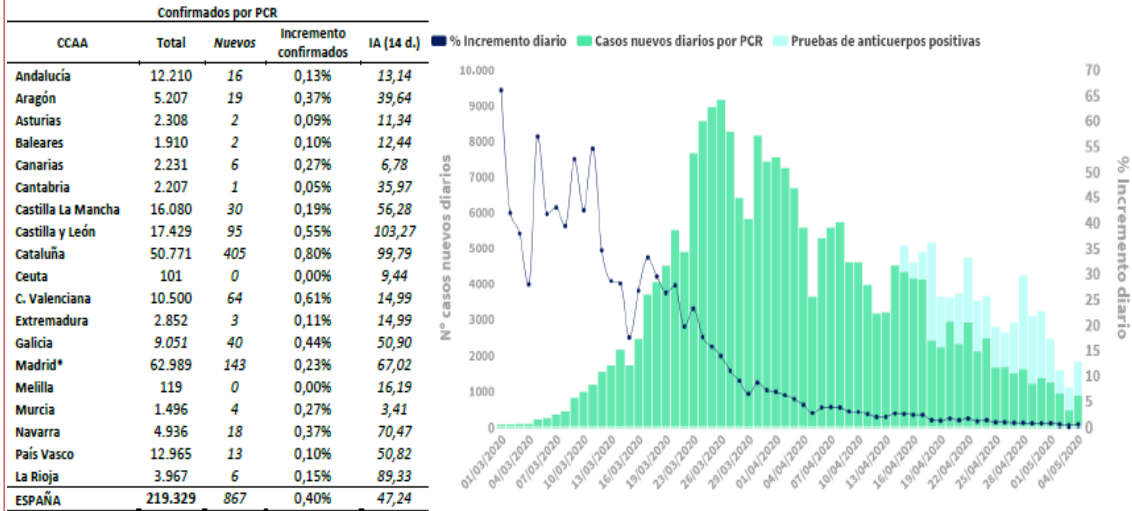

IA (14 d.): incidencia acumulada (casos acumulados por 100.000 habitantes notificados en los últimos 14 días).

Ministeri de Sanitat - Informe d'actualització diària

Incidencia acumulada últimos 14 días (04/05/2020)

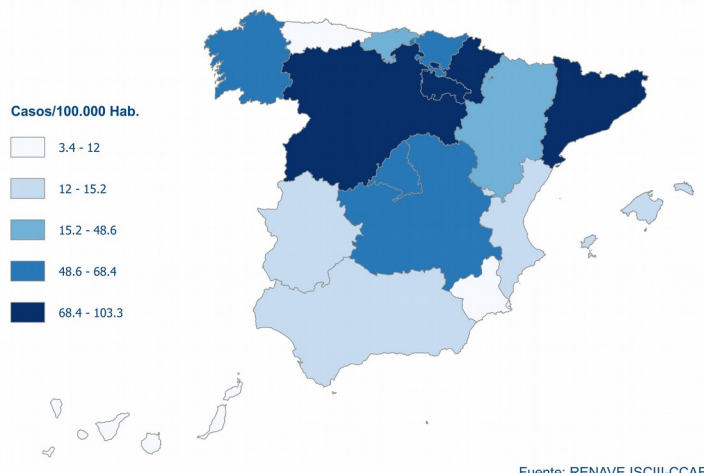

Fuente: RENAVE, ISCIII-CCAES

Situación de COVID-19 en España. Instituto de Salud Carlos III

El infarto agudo de miocardio se sigue atendiendo rápida y eficazmente durante la epidemia por COVID-19

Figura 1. Mortalidad por todas las causas observada y esperada. España, diciembre 2019 hasta 04 de mayo de 2020

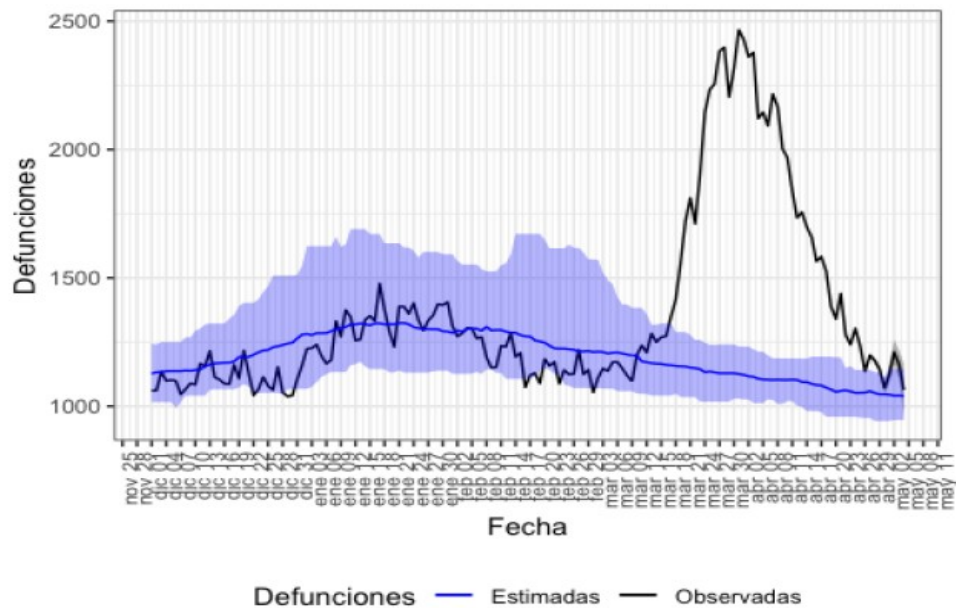

Defunciones observadas (negro) y defunciones estimadas (azul), con el intervalo de confianza al 99% (banda azul).

Vigilancia de los excesos de mortalidad por todas las causas : informes MoMo.

Instituto de Salud Carlos III

ALTRES ESPAIS D'INTERÉS PER FER SEGUIMENT DE LA PANDÈMIA A ESPANYA

- ✓ [Preguntas Frecuentes \(FAQs\) sobre las medidas del estado de alarma por la crisis sanitaria del COVID-19.](#) Govern d'Espanya
- ✓ [Análisis de la movilidad en España durante el Estado de Alarma,](#) del Ministeri de Transports, Mobilitat i Agenda Urbana
- ✓ [Evolución del tráfico por el efecto de COVID-19,](#) DGT
- ✓ [Información estadística para el análisis del impacto de la crisis COVID-19,](#) de l'INE

Preguntas y respuestas (material para difusión en redes sociales)

<p>¿Qué es el nuevo coronavirus SARS-CoV-2?</p> <p>Los coronavirus son una familia de virus que normalmente afectan sólo a animales, aunque en ocasiones pueden transmitirse a las personas.</p> <p>El SARS-CoV-2 es un nuevo tipo de coronavirus detectado por primera vez en diciembre de 2019. Este nuevo virus puede afectar a las personas y produce la enfermedad COVID-19.</p> <p>¿Qué es?</p>	<p>¿Qué puedo hacer para protegerme del nuevo coronavirus y otros virus respiratorios?</p> <p>Lávase las manos frecuentemente</p> <p>Evita tocarte los ojos, la nariz y la boca, ya que las manos facilitan su transmisión</p> <p>Al toser o estornudar, cubre la boca y la nariz con el codo flexionado o con un pañuelo desechable</p> <p>Si presentas síntomas respiratorios, evita el contacto cercano con otras personas</p> <p>Cómo protegerse</p>	<p>¿Cómo se transmite el nuevo coronavirus?</p> <p>La transmisión se produce por contacto estrecho con las secreciones respiratorias que se generan con la tos o el estornudo de una persona enferma.</p> <p>Estas secreciones podrían infectar a otra persona si entran en contacto con su nariz, sus ojos o su boca.</p> <p>Es poco probable la transmisión por el aire a distancias mayores de uno o dos metros.</p> <p>Cómo se transmite</p>	<p>¿Existe tratamiento para el nuevo coronavirus?</p> <p>No existe un tratamiento específico pero se están empleando algunos antivirales que han demostrado cierta eficacia en estudios recientes.</p> <p>Si existen tratamientos para el control de sus síntomas.</p> <p>Al ser una infección producida por virus, los antibióticos NO deben ser utilizados como medio de prevención o tratamiento.</p> <p>Tratamiento</p>
--	---	---	--

Campanya de difusió en xarxes socials del Ministeri de Sanitat

Materiales para redes sociales

[COVID-19: Materiales de comunicación.](#) PAHO i OMS

Si teniu interès a saber més, visiteu

- [Guía COVID-19 : guía de información de salud y recursos web de calidad contrastada](#), de l'Institut de Salut Carlos III
- [COVID-19 por especialidades](#), el repositori digital recopilat per bibliotecàries i bibliotecaris especialitzats en ciències de la Salut

ESPAIS PER A VISUALITZAR LA PANDÈMIA

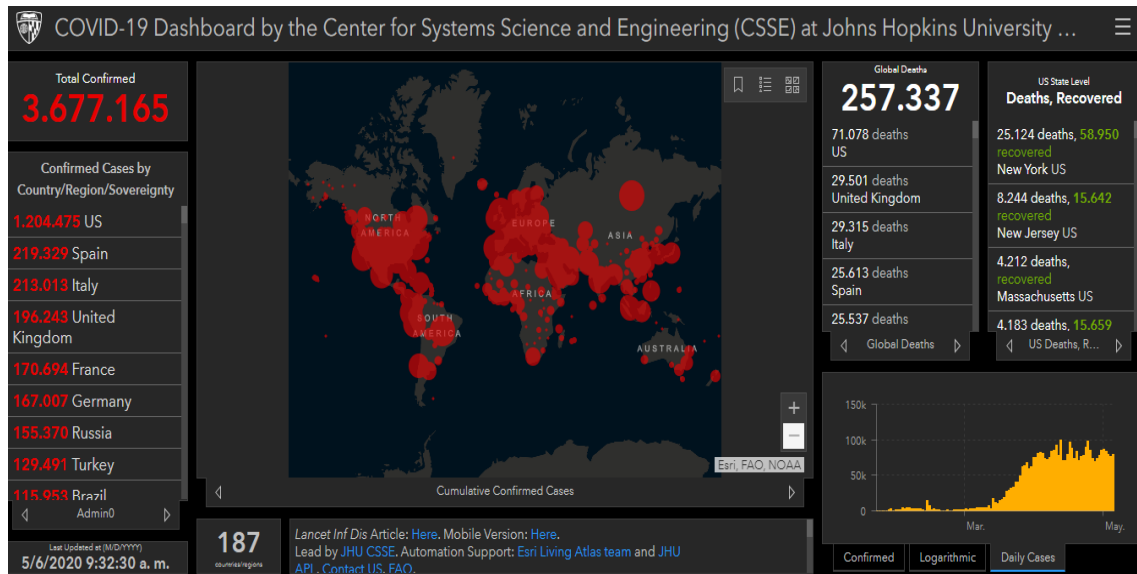

[Center for Systems Science and Engineering. Johns Hopkins University](#)

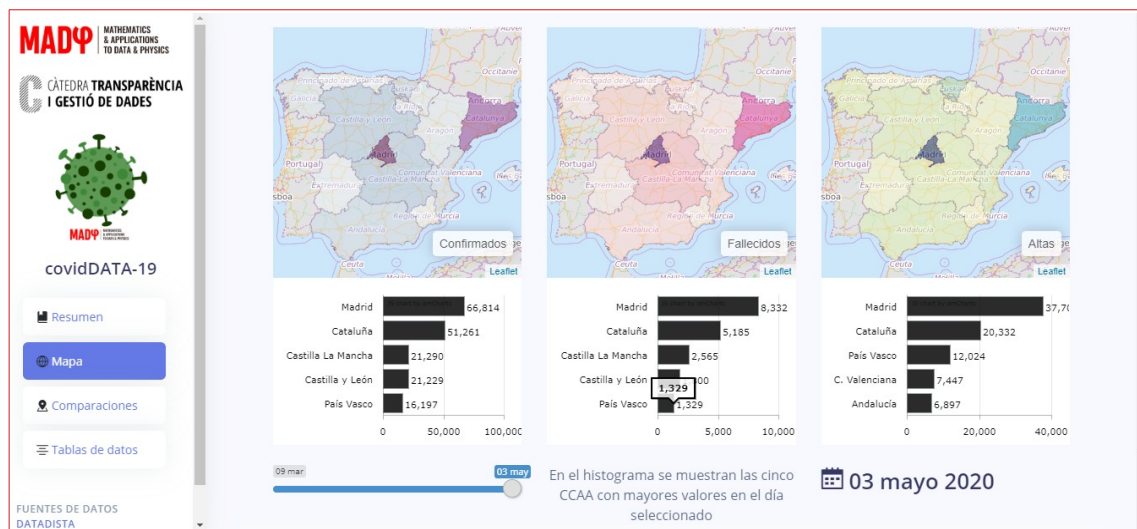

[coviData-19. Mathematics & Applications to data & Physics. Universitat Politècnica de València](#)

¿Cuán resistentes eran los sistemas de salud en Europa antes de la pandemia?

La capacidad de los países para hacer frente a los impactos del coronavirus depende en gran medida del estado de sus sistemas de salud. Aquí presentamos una visión general de los sistemas de salud de Europa en 2019 (trabajo conjunto de la OCDE y el Observatorio Europeo de Sistemas y Políticas de Salud, en cooperación con la Comisión Europea).

[Covid-19. OCDE](#)

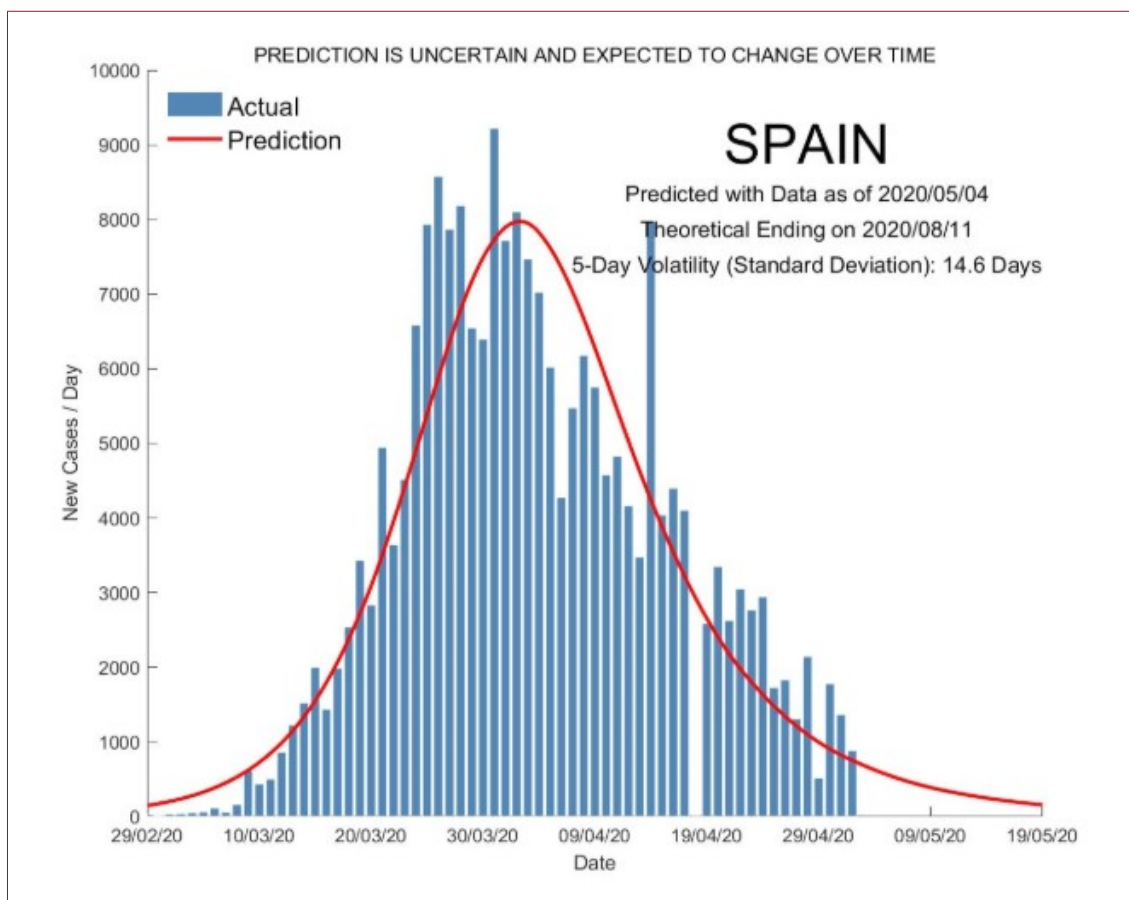

[Predictive Monitoring of COVID-19](#). SUTD Data-Driven Innovation Lab

ALTRES ESPAIS D'INTERÉS PER VISUALITZAR LA PANDÈMIA

- ✓ [AI-powered COVID-19 watch](#). Organització per a la Cooperació i el Desenvolupament Econòmics OCDE
- ✓ [COVID social impact timeline](#). European Trade Union Institute ETUI
- ✓ [Información estadística para el análisis del impacto de la crisis COVID-19](#). Institut Nacional d'Estadística
- ✓ [Coronavirus COVID-19](#). Organització Mundial de la Salut OMS
- ✓ [ECDC situation dashboard](#). Centre Europeu de Prevenció i Control de Malalties ECDC
- ✓ [COVID-19 Projections](#). Institute for Health Metrics and Evaluation
- ✓ [ECML Covid](#). Centre Comú d'Investigació de la Comissió Europea
- ✓ [Predictive Monitoring of COVID-19](#).
- ✓ [Hoja de ruta europea para el levantamiento de las medidas de confinamiento contra el coronavirus](#), de la Comissió Europea



Información desde el sistema de las Naciones Unidas

Todo el mundo habla del coronavirus. Asegúrate de que estás al día con información fidedigna. Junto con la [Organización Mundial de la Salud](#), que es la principal autoridad en materia científica y de salud pública información sobre el nuevo virus, las Naciones Unidas, a través de sus agencias especializadas, informan sobre la situación a medida que evoluciona. Estos son algunos sitios de interés:



World Health Organization

Inicio Acerca de la OMS Canales Cursos Noticias Español Iniciar sesión

Prevención y control de infecciones (PCI) causadas por el nuevo coronavirus (COVID-19)

El curso está disponible

Conocimientos Debates Progreso Espacio de colaboración Información del curso Documentos Anuncios

compartir tweet compartir correo

En este curso se suministra información sobre lo que deben hacer los establecimientos de salud con el fin de estar preparados para responder a un caso de infección por un nuevo virus respiratorio como el nuevo coronavirus, reconocer un caso cuando ocurre y aplicar adecuadamente las medidas de PCI a fin de que la infección no se transmita al personal de salud, otros pacientes ni otras personas en el establecimiento de salud.

[OpenWHO: Responding to COVID-19](#). OMS

El riesgo de contagio es mayor para algunos trabajadores, en particular aquellos en primera línea de respuesta a la emergencia, los trabajadores que participan en los servicios esenciales, o los que se encuentran muy concentrados en espacios limitados. Las medidas de control de riesgos deben adaptarse específicamente a las necesidades de los diferentes trabajadores.

[Frente a la pandemia: garantizar la seguridad y salud en el trabajo](#). OIT, 2020. p. 15.



INFORMACIÓN Y PAUTAS
GENERALES
PARA MUJERES EMBARAZADAS
EN SITUACIÓN DE CONFINAMIENTO

GOBIERNO DE ESPAÑA MINISTERIO DE SANIDAD

► **Gráfico 2. Descenso estimado de las horas de trabajo agregadas, a nivel mundial, por región y por grupo de ingresos**

Disminución estimada del porcentaje de las horas de trabajo agregadas en comparación al parámetro de referencia anterior a la crisis (el cuarto trimestre de 2019, ajustado estacionalmente)



Fuente: Modelo de la OIT de previsión a muy corto plazo; véase el anexo técnico 1.

[Observatorio de la OIT: El COVID-19 y el mundo del trabajo](#). Tercera edición 29.04.2020

#ESTE VIRUS LO PARAMOS UNIDOS

HORARIO DE ATENCIÓN
09.00 - 20.00
De lunes a domingo

Teléfonos de asistencia psicológica por COVID-19

- 91 700 79 89**
 Familiares de personas enfermas o fallecidas como consecuencia del coronavirus.
- 91 700 79 90**
 Profesionales con intervención directa en la gestión de la pandemia
- 91 700 79 88**
 Población en general con dificultades derivadas del estado de alerta

ALTRES RECURSOS SST-Covid19

Las normas contra el coronavirus, gratis

UNE pone a disposición de todos un paquete de una veintena de normas esenciales en la fabricación de material para la lucha contra el coronavirus. De esta forma, ayuda al esfuerzo extraordinario de numerosas empresas, con y sin experiencia previa en su producción.

[Más información >](#)



Material sanitario

Nuevo informe UNE

Normas y Agenda UE 2019-2024

Recomanacions de l'OMS per a treballar amb les mans netes





CEOE
CONFEDERACIÓN ESPAÑOLA DE ORGANIZACIONES EMPRESARIALES

CEOE
BLOG



INFORMACIÓN SOBRE EL COVID-19

CATEGORÍAS

- » Asuntos Sociales
- » Destacado
- » Economía
- » Educación
- » General
- » Industria
- » Internacional
- » Laboral
- » Medio Ambiente
- » Sin categoría

30 marzo 2020: Real Decreto-Ley 10/2020, de 29 de marzo



Somos • Temas • Afiliate • Formato • Prensa • Transparencia • Código Ético

Información de interés sobre el coronavirus

por UGT en CAMPAÑAS SALUD LABORAL SANIDAD



10 MAR 2020

[Mención para impresión](#)

SUBSCRIBIRSE

Coronavirus, Empleo
6 MAR 2020

UGT valora que el Gobierno considere accidente laboral todos los casos de afectados por el coronavirus, incluido el aislamiento

Primeras Personas, COVID-19
6 MAR 2020

Hay que evitar los despidos y proteger a las personas

COVID-19, Coronavirus
6 MAR 2020

UGT y CCOO demandan equipos y medidas de protección para los trabajadores y trabajadoras que

Información sobre el coronavirus



CCOO confederación sindical de comisiones obreras

[Apel estamos](#)
[Blogs](#)
[Calendario](#)
[En las redes](#)

[Agenda](#)
[Buzón](#)
[Multimedia](#)

CCOO Información sobre el coronavirus

ÚLTIMA VERSIÓN:
30 DE MARZO
Manual de respuesta sindical

Información sobre el coronavirus



ANTE CUALQUIER DUDA LABORAL REACIÓMANA CON EL CORONAVIRUS



CONFEDERACIÓN ESPAÑOLA DE LA PEQUEÑA Y MEDIANA EMPRESA

¿Cómo puede tu empresa afrontar la crisis del coronavirus?

HOME CEPYME ORGANIZACIONES ÁREAS DE TRABAJO AGENDA DOCUMENTOS COMUNICACIÓN

Inicio » Coronavirus

CORONAVIRUS



Crisis del COVID-19: Respuestas de los sindicatos y los interlocutores sociales

20 April 2020

 Employment & economic policy

Última actualización: 20 de abril de 2020

La crisis sanitaria causada por la propagación epidémica del COVID-19 y las medidas de confinamiento tomadas posteriormente han acarreado graves implicaciones tanto para la economía como para el mercado de trabajo. Los interlocutores sociales y los sindicatos de los países de la OCDE no dejar de formular respuestas, acuerdos y llamamientos a la acción. A continuación, se presenta una instantánea de estas iniciativas en 20 países. Esta muestra se actualizará periódicamente y se ampliará a otros países de la OCDE y no pertenecientes a la OCDE con el fin de proporcionar un intercambio de las mejores prácticas existentes en estos momentos críticos. Asimismo, se incluirán las medidas tomadas a escala sectorial, también a través de las páginas de recursos de las organizaciones sindicales internacionales.

[Crisis del COVID-19: Respuestas de los sindicatos y los interlocutores sociales.](#) The Trade Union Advisory Committee (TUAC)

ACTUALITAT PREVENCIIONISTA



INVASSAT
Campus Virtual

2ª EDICIÓ DEL PLA DE FORMACIÓ 2020

Curs de PRL per a Caps Directius
Curs PRL bàsic de Afíno materials
Curs PRL bàsic de Sector Administració
Curs PRL bàsic General
Curs PRL bàsic de Personal d'Emergències
Curs PRL per a Autònoms/es
Curs per a empleats/empleades del hogar

eformación

INVASSAT
Institut Valencià de
Seguretat i Salut en el Treball

SEGONA EDICIÓ 2020

ALS MITJANS

La base de dades Sibil-la, gestionada pel centre de documentació de Presidència de la Generalitat, dona accés a més de 800.000 documents periodístics publicats amb posterioritat a 1992. Relacionats, fonamentalment, amb la Generalitat i la societat valenciana. També sobre el COVID-19. Aquest recurs només és accessible des de la xarxa corporativa de la Generalitat o des de llocs que accedisquen remotament a ella. Fes clic ací per a entrar en la informació relativa a [COVID-19](#)

Más de 15 trabajadores se reincorporan al Ayuntamiento de València tras PCR

València, 5 may (EFE).- Los primeros resultados de test PCR realizados al personal del Ayuntamiento de València han permitido que más de quince trabajadores municipales se hayan reincorporado a sus puestos de trabajo. La concejala de Gestión de Recursos, Luisa Notario, ha anunciado que ya se han realizado las primeras pruebas PCR a cinco integrantes de la plantilla municipal y los tres primeros resultados, todos negativos, que se reincorporaran a trabajar, entre ellos un agente de la Policía Local. Tanto ese agente como otras catorce que

estaban en cuarentena por haber estado en contacto se han podido reincorporar ya al servicio activo, ha informado el Consistorio en un comunicado.

<https://www.lavanguardia.com/politica/20200505/48992281968/mas-de-15-trabajadores-se-reincorporan-al-ayuntamiento-de-valencia-tras-pcr.html>

Crevillent hará test rápidos a todo el personal municipal

El Ayuntamiento de Crevillent realizará pruebas de detección del Covid-19 a todo el personal municipal, así como al personal de Protección Civil y a la Corporación Municipal, con el fin de intentar garantizar una segura incorporación a los puestos de trabajo. Hasta el momento se han adquirido un total de 350 Test rápidos y 35 pruebas de PCR. Las pruebas tendrán carácter voluntario y consistirán en un Test rápido (IGG e IGM) y, en caso de necesidad, una prueba PCR y se llevarán a cabo en el Hospital IMED de Elche. Se realizarán en varias fases, de acuerdo con los riesgos que conlleve el desempeño de la actividad laboral, teniendo en cuenta como criterios el riesgo de exposición, ser persona de riesgo, y si se está desarrollando teletrabajo o es necesario acudir presencialmente.

https://cadenaser.com/emisora/2020/05/05/radio_elche/1588695537_924937.html

Un obrero resulta herido en Burriana tras caer desde un tejado mientras trabajaba

Un hombre de 36 años ha resultado herido este martes en Burriana tras caer desde un tejado de un primer piso mientras estaba trabajando en la calle Islas Baleares, en la zona marítima. El obrero ha caído en una zona de difícil acceso, lo que ha obligado a los bomberos a intervenir para rescatarlo, según han explicado desde el Consorcio. Testigos del accidente han explicado que el hombre no respondía y no podían acceder a donde se encontraba. El hombre, vecino de Les Alqueries, estaba reparando la vivienda colindante cuando, al parecer, ha resbalado y caído desde el tejado, situado a la altura de un primero. Como consecuencia, ha sufrido un fuerte golpe en la cabeza y ha sido atendido por los servicios sanitarios también por una herida abierta.

https://www.elperiodic.com/burriana/obrero-resulta-herido-burriana-tras-caer-desde-tejado-mientras-trabajaba_678921

Trasladado al San Pedro un hombre herido en accidente laboral en Peñaloscintos

En la mañana de este martes se ha producido un accidente en la aldea Peñaloscintos de Ortigosa de Cameros. En torno a las 11.09 horas, informa SOS Rioja, un particular ha avisado de un accidente laboral ocurrido en la LR-452. Desde el Centro de Coordinación Operativa ha movilizado a la Guardia Civil y recursos sanitarios de Emergencias del Servicio Riojano de Salud (SERIS), aunque según informan algunos testigos, ha sido una ambulancia de la Unidad Militar de Emergencias (UME) la que ha trasladado al herido hasta el hospital San Pedro de Logroño. Al parecer, como consecuencia del accidente, un hombre de 50 años ha resultado herido con diferentes traumatismos al caer al suelo desde la cabina de su camión. Según informa el alcalde de Ortigosa, Daniel Maza, el camión, una hormigonera, estaba realizando trabajos en una obra que un particular está realizando sin licencia municipal, por lo que se ha dado parte a la Guardia Civil por lo ocurrido.

<https://www.larioja.com/la-rioja/sucesos/trasladado-pedro-hombre-20200505133125-nt.html?ref=https:%2F%2Fwww.google.com%2F>

Los bomberos rescatan con vida a un obrero sepultado por un talud en San Fernando

Apenas han pasado unos días desde que el sector de la construcción volvió a retomar su actividad en la provincia de Cádiz y ya se ha registrado el primer accidente laboral de consideración. Los bomberos de San Fernando han rescatado este martes con vida a un obrero que había sido sepultado en un talud de un patache de obra. El suceso ha ocurrido en la

Avenida Ronda del Estero de la localidad isleña. Hasta el lugar se han desplazado dos vehículos autobombas y uno de rescate. La actuación se ha prolongado durante una hora. La persona accidentada ha sido atendida en primera instancia por los servicios sanitarios en el lugar del suceso, y trasladado posteriormente al hospital.

https://www.lavozdigital.es/cadiz/san-fernando/lvdi-bomberos-rescatan-vida-obrero-sepultado-talud-san-fernando-202005051439_noticia.html

Intoxicados cuatro trabajadores al ir a socorrer a otro en una granja de Peñalba

La sangre fría y fortaleza de un trabajador ha resultado clave este martes para evitar una tragedia mayor en una explotación porcina situada dentro del término municipal de Peñalba. Según el relato de los servicios de emergencias, un trabajador ha perdido el conocimiento al descender con una escalera por una arqueta de purín, que pretendía limpiar, y de forma casi inmediata, otros tres han corrido la misma suerte al acudir cada uno de ellos en auxilio del anterior. Y es que en el colector se concentraban varios gases tóxicos, fundamentalmente sulfuro de hidrógeno, un compuesto muy tóxico conocido como gas alcantarilla. Por suerte, un quinto trabajador de la explotación ha podido bajar por la escalera y sacar a dos de sus compañeros, "conteniendo el aliento y subiéndolos a pulso, tirando del cinturón", según las mismas fuentes, y después, los otros dos afectados han sido rescatados también con la ayuda de otros empleados del complejo.

<https://www.heraldo.es/noticias/aragon/huesca/2020/05/05/intoxicados-cuatro-trabajadores-al-ir-a-socorrer-a-otro-en-una-granja-de-penalba-1373247.html>

Fallece un trabajador forestal de 40 años mientras talaba árboles en Ayala

Un trabajador forestal, un hombre de 40 años y nacionalidad rumana vecino de la localidad vizcaína de Zeanuri, ha fallecido después de que un pino le golpeará mientras talaba árboles. El accidente laboral se ha producido minutos antes de las 11.40 horas en el concejo de Luyando, que pertenece a la comarca de Ayala. Hasta el lugar, cerca de la carretera A625, se han desplazado los servicios de emergencia para tratar de reanimar a la víctima, aunque no pudieron hacer nada para salvarle la vida. Se trata de la sexta víctima en Ayala en un año. El pino cayó y golpeó con fuerza al trabajador, aunque no le dejó atrapado. El hombre fue trasladado en el camión de la empresa por los servicios de emergencia desde el bosque en el que se encontraba hasta la carretera para poder ser atendido.

<https://www.elcorreo.com/alava/araba/ayala/fallece-accidente-laboral-20200505135623-nt.html>

Alertan de que la tasa de contagio entre los sanitarios leoneses es nueve veces mayor que en la población

El sindicato CCOO Castilla y León ha elaborado un estudio en el que alerta que la tasa de contagio entre los profesionales sanitarios de la provincia leonesa, como en el resto de Castilla y León, es nueve veces más alta que la del resto de la población, ya que mientras la incidencia Covid-19 entre estos profesionales es del 4,94%, en el caso de la población en general se sitúa en el 0,65%. Según el sindicato, a la falta de equipos de protección individual en un primer momento, también hay que sumar una valoración inadecuada de los escenarios de riesgo, "por lo que no se garantiza la adopción de medidas que técnicamente debieran establecerse. Al contrario, se están utilizando los escenarios de riesgo como compartimentos estancos, como un sistema de clasificación cerrada, que determina a priori las medidas a adoptar.

<https://www.ileon.com/coronavirus/107797/alertan-de-que-la-tasa-de-contagio-entre-los-sanitarios-leoneses-es-nueve-veces-mayor-que-en-la-poblacion>

Concertar cita previa y controlar el aforo, entre las indicaciones de Salud Laboral para las más de 500 peluquerías de Navarra frente al COVID-19

El Servicio de Salud Laboral del Instituto de Salud Pública y Laboral de Navarra (ISPLN/NOPLI) está distribuyendo entre diferentes asociaciones de peluquería y centros de estética un documento de recomendaciones básicas para promover la prevención frente al COVID-19 ante la reapertura, este lunes 4 de mayo, de estos comercios. El objetivo es hacer llegar a los alrededor de 540 negocios de esta actividad de la Comunidad Foral una serie de medidas dirigidas tanto a propietarios y propietarias de las peluquerías como a la plantilla y la propia clientela. Esta actuación de asesoramiento y divulgación específica se va a complementar con una campaña informativa más general, mediante la que, en los próximos días, se distribuirán carteles entre los comercios minoristas que han reabierto sus puertas dentro de esta fase del Plan de Desescalada.

<https://pamplonaactual.com/concertar-cita-previa-y-controlar-el-aforo-entre-las-indicaciones-de-salud-laboral-para-las-mas-de-500-peluquerias-de-navarra-frente-al-covid-19/>

Canarias.- Icasel convoca a los sectores de la hostelería y la construcción para actualizar la prevención de riesgos ante la COVID-19

La Comisión Permanente del Consejo Rector del Instituto Canario de Seguridad Laboral (Icasel), órgano adscrito a la Consejería de Economía, Conocimiento y Empleo del Gobierno de Canarias, acordó este martes convocar a las mesas técnicas de hostelería y construcción para actualizar las medidas de prevención de riesgos en el trabajo ante la situación generada por la COVID-19. Durante la reunión, la consejera de Economía, Elena Máñez, destacó el protagonismo que tendrá el Icasel durante el proceso de desescalada y reactivación económica a la hora de reforzar la prevención de riesgos laborales de las personas trabajadoras en las empresas canarias, contribución fundamental para “su reincorporación progresiva, con garantías de seguridad, a los espacios de trabajo”.

<https://www.noticanarias.com/canarias-icasel-convoca-sectores-hosteleria-construccion/>

La desescalada en España: ¿en qué fase vuelven los funcionarios a las oficinas?

El Gobierno de Pedro Sánchez y los sindicatos de Función Pública han llegado a un acuerdo para la vuelta al trabajo de los empleados públicos a partir de la fase 2 de la desescalada por la pandemia del coronavirus. Se hará de forma gradual, priorizando el trabajo no presencial, la conciliación y la protección a grupos vulnerables, aunque habrá asistencia presencial en departamentos prioritarios. Así figura en el acuerdo suscrito por vía electrónica este lunes entre la ministra de Política Territorial y Función Pública, Carolina Darias, y los sindicatos UGT, CSIF, CCOO y CIG, como representantes en la Mesa General de Negociación de la Administración General del Estado, sobre medidas organizativas para la incorporación presencial progresiva de los empleados públicos de la Administración General del Estado, en el marco del Plan de Transición a la Nueva Normalidad.

https://www.elconfidencial.com/economia/2020-05-05/desescalada-espana-funcionarios-oficinas-publicas_2579792/

DOGV

Consulta també Normativa aprobada per la Generalitat en relació amb la pandèmia per coronavirus Covid-19, en el DOGV. Fes clic [ací](#) per a entrar.

Nº 8805

RESOLUCIÓ de 28 d'abril de 2020, del director general d'Agricultura, Ramaderia i Pesca, per la qual es declara una actualització de la situació de la plaga de la vespeta de l'ametler *Eurytoma*

amygdali (Enderlein) en el territori de la Comunitat Valenciana i s'adopten mesures fitosanitàries de control per a evitar la seua propagació. [2020/3181]

<http://www.dogv.gva.es/va/resultat-dogv?signatura=2020/3181&L=0>

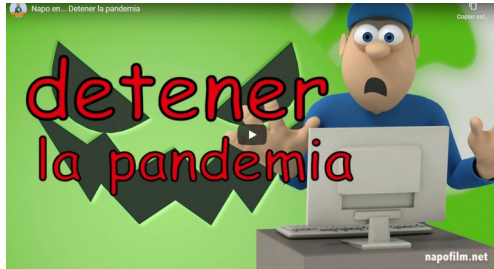

BOE

Consulta també l'espai *Crisis Sanitaria COVID-19*, del BOE. Fes clic [ací](#) per a entrar.

Nº 126

Resolución de 4 de mayo de 2020, de la Presidencia del Consejo Superior de Deportes, por la que se aprueba y publica el Protocolo básico de actuación para la vuelta a los entrenamientos y el reinicio de las competiciones federadas y profesionales.

https://boe.es/diario_boe/txt.php?id=BOE-A-2020-4837

Orden PCM/390/2020, de 5 de mayo, por la que se modifica el anexo III del Real Decreto 219/2013, de 22 de marzo, sobre restricciones a la utilización de determinadas sustancias peligrosas en aparatos eléctricos y electrónicos.

https://boe.es/diario_boe/txt.php?id=BOE-A-2020-4836

ACOMPANYAMENT I ESPECIAL PROTECCIÓ DURANT EL PART

DOUE

L141

Corrección de errores del Reglamento (UE) 2020/171 de la Comisión, de 6 de febrero de 2020, por el que se modifica el anexo XIV del Reglamento (CE) n.o 1907/2006 del Parlamento Europeo y del Consejo, relativo al registro, la evaluación, la autorización y la restricción de las sustancias y mezclas químicas (REACH)

<https://eur-lex.europa.eu/legal-content/ES/TXT/?>

[uri=uriserv:OJ.L_.2020.141.01.0037.01.SPA&toc=OJ:L:2020:141:TOC](https://eur-lex.europa.eu/legal-content/ES/TXT/?uri=uriserv:OJ.L_.2020.141.01.0037.01.SPA&toc=OJ:L:2020:141:TOC)

L141 i L142

Sense novetats

NOVETATS INVASSAT

[Guia tècnica per a l'elaboració del pla de contingència i continuïtat del treball durant la COVID-19 05.05.2020](#)

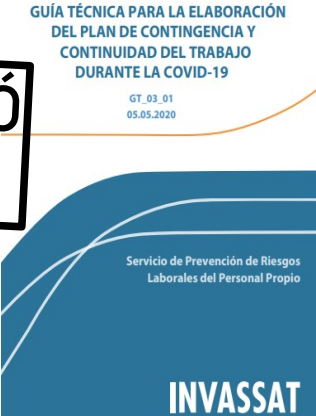

GUÍA TÉCNICA PARA LA ELABORACIÓN DEL PLAN DE CONTINGENCIA Y CONTINUIDAD DEL TRABAJO DURANTE LA COVID-19
GT_03_01
05.05.2020

Servicio de Prevención de Riesgos Laborales del Personal Propio

INVASSAT



PRO-200101

PROTOCOL GENERAL D'ACTUACIÓ PER A LA REINCORPORACIÓ ALS CENTRES DE TREBALL EN RELACIÓ AMB LA POTENCIAL EXPOSICIÓ AL SARS-COV-2 (COVID-19)

11.04.2020

GENERALITAT VALENCIANA INVASSAT Institut Valencià de Seguretat i Salut en el Treball

ACTUALITZACIÓ 29.04.2020

L'INVASSAT publica un

[Protocol general d'actuació per a la reincorporació als centres de treball en relació amb la seua potencial exposició al SARS-CoV-2 \(COVID-19\)](#)

Ja es troba disponible l'última edició de les publicacions [Estadístiques d'accidents de treball en la Comunitat Valenciana](#) i les [Estadístiques de malalties professionals en la Comunitat Valenciana](#), corresponents al període març de 2019 a febrer de 2020. També es poden consultar els resums corresponents a l'informe d'accidents de treball i al de malalties professionals.

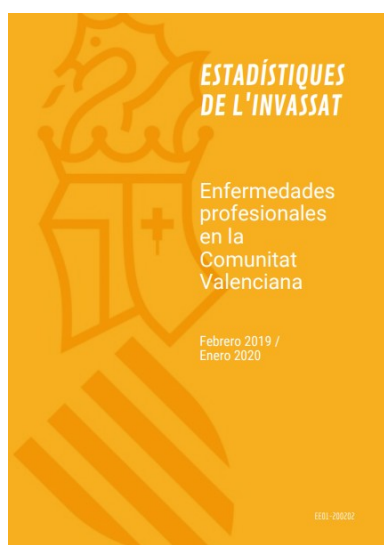

NOVETATS EU-OSHA

Work-related MSDs: why are they still so prevalent and what can be done to protect workers and businesses?

EU-OSHA's latest research explores why musculoskeletal disorders (MSDs) remain a major occupational safety and health concern in Europe's workplaces — despite intensive legislative efforts to prevent them.

<https://osha.europa.eu/en/highlights/work-related-msds-why-are-they-still-so-prevalent-and-what-can-be-done-protect-workers>

España: La Asociación Española de Higiene Industrial AEHI elabora preguntas y respuestas sobre el uso de equipos de protección personal

En ocasión del día Mundial para la Seguridad y la Salud en el trabajo, la Asociación Española de Higiene Industrial AEHI ha elaborado una serie de 30 preguntas y respuestas sobre el uso general de equipos de protección en relación a la pandemia del COVID19 y, en particular, sobre los equipos de protección respiratoria en el lugar de trabajo.

<https://osha.europa.eu/es/oshnews/spain-q-use-personal-protective-equipment-spanish-association-occupational-hygienists-aehi>



[COVID-19: guidance for the workplace. EU-OSHA](#)

NOVETATS INSST

Prevención de riesgos laborales vs. COVID-19

- Compendio no exhaustivo de fuentes de información -

Versión del 27 de abril de 2020

[Prevención de riesgos laborales vs. COVID-19 : Compendio no exhaustivo de fuentes de información 27.04.2020](#). INSST

Espacio COVID-19

La gestión actual de la prevención de los riesgos laborales debe ajustarse a la situación excepcional causada por el COVID-19 y, por ello, toma especial importancia la necesidad de ser rigurosos en la información que se pone a disposición de los profesionales que desarrollan su actividad en este ámbito.

<https://www.insst.es/-/espacio-covid-19>

- ▶ [PRL vs. COVID-19. Compendio no exhaustivo de fuentes de información](#) (actualizado 27.04.20)
- ▶ [Directrices de buenas prácticas en el sector marítimo-pesquero](#) Medidas para la prevención de contagios del SARS-CoV-2 (29.04.20) **Nou!**
- ▶ [Directrices de buenas prácticas en el sector agrícola y ganadero](#) Medidas para la prevención de contagios del SARS-CoV-2 (29.04.20) **Nou!**
- ▶ [Directrices de buenas prácticas en el sector de estaciones de servicio](#) Medidas para la prevención de contagios del SARS-CoV-2 (29.04.20) **Nou!**
- ▶ [Directrices de buenas prácticas en Obras de Construcción](#) Medidas para la prevención de contagios del SARS-CoV-2 (26.04.20)
- ▶ [Nota informativa Medidas frente a COVID-19 y plan de seguridad y salud en el trabajo en las obras de construcción 24.04.2020](#)
- ▶ [Directrices de buenas prácticas en el Sector Transporte, Reparto y Carga/Descarga de mercancías](#) Medidas para la prevención de contagios del SARS-CoV-2 (26.04.20)
- ▶ [Directrices de buenas prácticas en el Sector Comercio alimentación, bebidas y productos de primera necesidad](#) Medidas para la prevención de contagios del SARS-CoV-2 (28.04.20) **Nova actualització**
- ▶ [Directrices de buenas prácticas en el Sector Servicios Sociales](#) Medidas para la prevención de contagios del SARS-CoV-2 (28.04.20) **Nova actualització**
- ▶ [Directrices de buenas prácticas en el Sector Industrial](#) Medidas para la prevención de contagios del SARS-CoV-2 (26.04.20)
- ▶ [Directrices de buenas prácticas en las Fuerzas y Cuerpos de Seguridad](#) Medidas para la prevención de contagios del SARS-CoV-2 (26.04.20)
- ▶ [Directrices de buenas prácticas en Centros Veterinarios y Sanidad Animal](#) Medidas para la prevención de contagios del SARS-CoV-2 (26.04.20)
- ▶ [Directrices de buenas prácticas en el Sector Minero](#) Medidas para la prevención de contagios del SARS-CoV-2 (26.04.20)
- ▶ [Orientaciones ergonómicas para trabajos a distancia con ordenador debido al COVID-19](#)

Cómo identificar un correo electrónico malicioso

Cientos de emails fraudulentos llegan a nuestras bandejas de correo y, aunque muchos son eliminados, otros consiguen su objetivo, ser leídos. **Depende de nosotros saber cómo identificar un correo electrónico malicioso:**

- 1. REMITENTE**
¿Esperabas un email de esta persona/entidad? Comprueba que el email coincida con la persona o entidad remitente que dice ser o si está suplantando a alguien.
- 2. ASUNTO**
¿Capta tu atención el asunto del correo? La mayoría de correos fraudulentos utilizan asuntos llamativos e impactantes para captar tu atención. Ten en cuenta esta consideración.
- 3. OBJETIVO DEL MENSAJE**
¿Cuál es el objetivo del correo? Una entidad de servicios como el banco, suministros del hogar (agua, gas) u otros nunca te pedirá tus datos personales por correo. Además, si es de carácter urgente, amenazante o con ofertas y promociones muy atractivas, es muy posible que sea un fraude.
- 4. REDACCIÓN**
¿Tiene errores ortográficos o parece una mala traducción de otro idioma? Revisa la redacción en busca de errores de ortografía o gramaticales. Además, si no está personalizado o parece una traducción automática, sospecha.
- 5. ENLACES**
¿Los enlaces llevan a una página legítima? Sitúa el cursor encima del enlace, o mantén presionado el enlace en dispositivos móviles, podrás ver la URL real a la que redirige. Si no coincide o es una web sin certificado de seguridad (https://), no hagas clic.
- 6. ADJUNTOS**
¿Contiene un archivo adjunto que no estabas esperando o es sospechoso? Analiza los adjuntos antes de abrirlos, puede tratarse de un malware. Los antivirus y analizadores de ficheros te ayudarán a identificar si están infectados.

¡Finalmente, no olvides utilizar el sentido común y aplicar todos los contenidos que se encuentran en la OSI para convertirte en un usuario ciberseguro.

¡Sigue estas pautas y disfruta de un correo electrónico libre de riesgos!

incibe
INSTITUTO NACIONAL DE CIBERSEGURIDAD

Mantente al día con nuestras campañas de concienciación para estar informado.

¡Es nuestra mejor defensa!

www.incibe.es | www.osi.es

OSI Oficina de Seguridad del Informático

ÚLTIMES INCORPORACIONES A LA BIBLIOTECA DIGITAL DE PRL

ASOCIACIÓN ESPAÑOLA DE HIGIENE INDUSTRIAL. [Protección respiratoria frente al virus SARS-CoV-2: preguntas y respuestas](#) [online]. Villaviciosa de Odón (Madrid): AEHI, 2020. 18 p. [Consulta: 05.05.2020].

"La Asociación Española de Higiene Industrial (AEHI) pone a disposición de los profesionales de la higiene industrial y del público en general este conjunto de preguntas y respuestas sobre la selección y utilización de equipos de protección respiratoria a utilizar en relación a la COVID-19. [...] La AEHI declina cualquier responsabilidad sobre la utilización de la información que recogemos aquí recordando que todo lo relacionado con la selección y utilización de equipos de protección respiratoria en las empresas debe ser gestionado por la estructura preventivas de las mismas. Este documento no debe ser entendido como la posición o el criterio de la AEHI sobre la materia sino como un documento meramente divulgativo, realizado a partir de informaciones publicadas"



ORGANITZACIÓ INTERNACIONAL DEL TREBALL. [Frente a la pandemia: garantizar la seguridad y salud en el trabajo](#) [online]. Ginebra: OIT, 2020. 54 p. [Consulta: 26.04.2020]. ISBN: 978-92-2-133156-8.

Contingut: La pandèmia de COVID-19: Com afecta el món del treball? Garantir la seguretat en el treball durant una pandèmia. Integrar la preparació per a casos d'emergència en els sistemes de gestió de la SST. Riscos i mesures de protecció en matèria de SST. Control del risc de contagi. Tractament de l'estrés, els riscos psicosocials i la violència i l'assetjament. Gestió dels riscos ergonòmics, físics, ambientals i químics de SST. Actuar junts per a garantir llocs de treball segurs i saludables. Resposta a la pandèmia. Diàleg social sobre SST en temps de pandèmia. La funció particular dels especialistes en SST. Bibliografia. Selecció d'eines i recursos per a respondre a la pandèmia de COVID-19.



Recomendaciones para personas con Enfermedad Pulmonar Obstructiva Crónica (EPOC) durante la epidemia de COVID-19

INVASSAT A LES XARXES



Recomendaciones para personas con fibrosis quística durante la epidemia de COVID-19

EL REBOST: ESPAI PER A UN CONFINAMENT SUPORTABLE...

"Si vols que els teus fills siguen intel·ligents, llig-los contes de fades. La imaginació és més important que el coneixement. [...] El coneixement és limitat però la imaginació circumda el món." Albert Einstein

 INSTITUT VALENCIÀ DE CULTURA

CENTRE DE DOCUMENTACIÓ ESCÈNICA

INICI | BIBLIOTECA | PERIPÈCIA | DRAMATEA | ESCENA VALENCIANA | ACTIVITATS | CONTACTE



ABR. 2020 · ACTIVITATS

Recomanem, 3

"Si quieres que tus hijos sean inteligentes, léeles cuentos de hadas. La imaginación es más importante que el conocimiento. ... El conocimiento es limitado pero la imaginación circunda el mundo."

Albert Einstein

"Lo que encuentro admirable en los cuentos de hadas es que toman a los niños, en su nivel de edad y en su etapa actual y que, mediante una lectura, los llevan a una etapa de madurez superior, permitiendo con esto..."

És un moment perfecte per a dedicar temps a la lectura compartida amb els xiquets. Ací teniu un llistat de recursos recomanats pel **Centre de Documentació Escènica de l'IVC** per a conèixer opcions de valor que podeu gaudir en línia al costat d'algunes orientacions de lectura. Fes clic en la imatge...

I no t'oblides...

Cronograma orientativo para un escenario optimista de desescalada

La desescalada se hará en función del control de la epidemia en cada provincia y a la velocidad que permita la situación sanitaria de esa zona, de acuerdo con criterios objetivos.



Este cronograma es orientativo y no tiene carácter exhaustivo. Las decisiones y fechas concretas sobre el efectivo levantamiento de toda limitación establecida durante el estado de alarma se determinarán a través de los correspondientes instrumentos jurídicos.

28 ABRIL 2020



[GVA Coronavirus: aplicació mòbil oficial de la Generalitat en relació al COVID-19](#)

[INVASSAT](#)

[Facebook](#)

[Twitter](#)

[LinkedIn](#)

[SlideShare](#)



#EstemAmbTu

Informa't a:
infocoronavirus.gva.es

x Tu x Mi
#AçòPassarà

 GENERALITAT VALENCIANA | TOTS A UNA VEU