

GENERALITAT  
VALENCIANA

**INVASSAT**

Institut Valencià de  
Seguretat i Salut en el Treball

**CENTRE DE DOCUMENTACIÓ**

# RECULL D'ACTUALITAT

**Dimarts 28 d'abril de 2020**

## ESPAI COVID-19

PRIMERA PLANA

NOU AL RECULL...

NORMATIVA ESPECÍFICA

DOCUMENTS D'INTERÉS

COVID-19 EN LA COMUNITAT VALENCIANA

INFORMACIÓ DE REFERÈNCIA COVID-19

ESPAIS PER A VISUALITZAR LA PANDÈMIA

ALTRES RECURSOS SST-COVID19

## ACTUALITAT PREVENCIONISTA

AGENDA

ALS MITJANS

DIARIS OFICIALS

NOVETATS INVASSAT

NOVETATS EU-OSHA

NOVETATS INSST

ÚLTIMES INCORPORACIONS A LA BIBLIOTECA DIGITAL DE PRL

**EL REBOST: ESPAI PER A UN CONFINAMENT SUPORTABLE...**

## ESPAI COVID-19

### PRIMERA PLANA

# Hui és el Dia Mundial de la Seguretat i la Salut en el Treball

The poster features a large, stylized glass jar containing various workers and healthcare professionals. The jar is set against a red background. The text is in white and yellow.

 Organización Internacional del Trabajo

Detengamos la pandemia

LA SEGURIDAD Y SALUD EN EL TRABAJO

▶ PUEDE SALVAR VIDAS

Día Mundial de la Seguridad y Salud en el Trabajo  
28 de abril de 2020  
[ilo.org/safeday](http://ilo.org/safeday)

# #28AbrilStopCOVID19

La pandèmia de COVID-19 mostra una vegada més el paper crucial que desempeña la SST per al Treball Decent. Garantir que els llocs de treball siguin segurs i saludables és crucial per contenir la propagació del virus, protegint la salut dels treballadors i de la població en general.

*Frente a la pandemia: garantizar la seguridad y salud en el trabajo.* OIT, 2020. p. 28.

Visita la secció **COVID-19** de la nostra Biblioteca digital PRL. Trobaràs una selecció de documents accessibles lliurement en la Xarxa sobre l'efecte de la pandèmia en salut laboral. Fes clic en el botó

Visita l'espai COVID-19 al portal de l'INVASSAT

<http://www.invassat.gva.es/va/recursos-covid-19>

**CONSELLS** per a la **INCORPORACIÓ** al **TREBALL** de forma segura

- Abans d'anar al treball
- Desplaçaments
- En el centre de treball
- De tornada a casa

xTa xMi  
#AçòPassarà

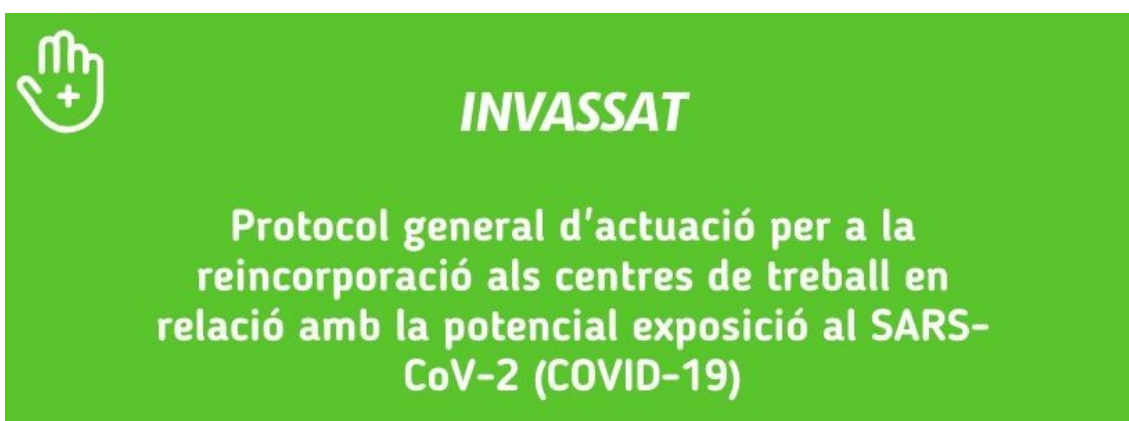

**DESPLAÇAMENTS PER PART DE LA POBLACIÓ INFANTIL**

**Adolescentes en casa durante la pandemia por COVID-19**

## Web COVID-19 de la Conselleria de Sanitat Universal i Salut Pública

GENERALITAT VALENCIANA CORONAVIRUS

Conselleria de Sanitat Universal y Salut Pública

Estàs en: Iníci

CARPETA CIUTADANA

**MESURES PER A LA PREVENCIÓ DE CONTAGIS DEL COVID-19**

- Consells per a la incorporació al treball de forma segura
- Consells per a evitar el contagi
- Consells per a l'aïllament de casos lleus o en investigació
- Acompanyament i especial protecció durant el part
- Què has de saber sobre l'ús de mascaretes?
- Maneig de residus

**PORTAL DE SERVEI SANITARI**

Portal de servei sanitari de la Conselleria de Sanitat Universal i Salut Pública sobre Coronavirus (Covid-19).

**QUEDAR-SE EN CASA SALVA VIDES** **Recomanacions saludables i positives durant el confinament**  
#Queda'tACasa

**CONSELLS per a la INCORPORACIÓ al TREBALL de forma segura**

- Abans d'anar al treball
- Desplaçaments
- En el centre de treball
- De tornada a casa

**FITXA DE CONSELLS**  
AÏLLAMENT DE CASOS LLEUS O EN INVESTIGACIÓ

**CONSELLS PER A EVITAR EL CONTAGI**

**PREGUNTES FREQUENTS**  
TENS DUBTES SOBRE EL CORONAVIRUS?

**INFORMACIÓ PER A LES EMPRESES FER FRONT AL**

**SERVEI DE MEDICAMENTS A CASA**  
900 36 33 36

**MANTÍN-TE ACTIU EN CASA! RUTINA D'EXERCICIS**

Si ho necessites estem en **900 300 555**

**Autotest Coronavirus**

**Dades Coronavirus**

**Cita web coronavirus**

**APP Coronavirus**

**Notícies GVA Sanitat**

### Y el Servei de PRL de la Generalitat

- [Mesures preventives enfront de l'exposició al coronavirus \(SARS-CoV-2\) 02.04.2020](#)
- [Actuacions i mesures preventives enfront de l'exposició al coronavirus \(SARS-COV-2\) per al personal empleat públic del sector Justícia 02.04.2020](#)
- [Prevenió de riscos laborals durant l'ús de l'ordinador fora del lloc de treball habitual 07.04.2020](#)
- [Gestió de residus. Mesures tècniques i organitzatives preventives enfront de l'exposició al coronavirus \(SARS-CoV-2\) 15.04.2020](#)
- [Ús de protecció respiratòria davant l'exposició al coronavirus \(SARS-CoV-2\) 15.04.2020](#)

**MANTÍN-TE ACTIU  
EN CASA!  
RUTINA D'EXERCICIS**

## NOU AL RECALL...

ORGANITZACIÓ INTERNACIONAL DEL TREBALL. [Frente a la pandemia: garantizar la seguridad y salud en el trabajo](#) [online]. Ginebra: OIT, 2020. 54 p. [Consulta: 26.04.2020]. ISBN: 978-92-2-133156-8.

Contingut: La pandèmia de COVID-19: Com afecta el món del treball? Garantir la seguretat en el treball durant una pandèmia. Integrar la preparació per a casos d'emergència en els sistemes de gestió de la SST. Riscos i mesures de protecció en matèria de SST. Control del risc de contagi. Tractament de l'estrés, els riscos psicosocials i la violència i l'assetjament. Gestió dels riscos ergonòmics, físics, ambientals i químics de SST. Actuar junts per a garantir llocs de treball segurs i saludables. Resposta a la pandèmia. Diàleg social sobre SST en temps de pandèmia. La funció particular dels especialistes en SST. Bibliografia. Selecció d'eines i recursos per a respondre a la pandèmia de COVID-19.

[Prevención de riesgos laborales vs. COVID-19 : Compendio no exhaustivo de fuentes de información 27.04.2020](#). INSST

# #CiberCOVID19

Recomendaciones de ciberseguridad para videollamadas y reuniones virtuales.

## COVID-19 RESPUESTA

### Información desde el sistema de las Naciones Unidas

Todo el mundo habla del coronavirus. Asegúrate de que estás al día con información fidedigna. Junto con la Organización Mundial de la Salud, que es la principal autoridad en materia científica y de salud pública información sobre el nuevo virus, las Naciones Unidas, a través de sus agencias especializadas, informan sobre la situación a medida que evoluciona. Estos son algunos sitios de interés:

Estan disponibles en el portal de DadesObertes de la Generalitat les dades oficials sobre Expedients de Regulació Temporal d'Ocupació. S'ofereixen en format obert i reutilitzable.

 <p><b>DIRECTRICES DE BUENAS PRÁCTICAS EN LAS OBRAS DE CONSTRUCCIÓN</b></p> <p style="font-size: x-small;">Medidas para la prevención de contagios del SARS-CoV-2 (26 DE ABRIL DE 2020)</p>	 <p><b>DIRECTRICES DE BUENAS PRÁCTICAS EN EL TRANSPORTE, REPARTO Y CARGA/ DESCARGA DE MERCANCÍAS</b></p> <p style="font-size: x-small;">Medidas para la prevención de contagios del SARS-CoV-2 (21 DE ABRIL DE 2020)</p>	 <p><b>DIRECTRICES DE BUENAS PRÁCTICAS EN EL COMERCIO DE ALIMENTACIÓN, BEBIDAS Y PRODUCTOS DE PRIMERA NECESIDAD</b></p> <p style="font-size: x-small;">Medidas para la prevención de contagios del SARS-CoV-2 (26 DE ABRIL DE 2020)</p>	 <p><b>DIRECTRICES DE BUENAS PRÁCTICAS EN EL SECTOR DE SERVICIOS SOCIALES</b></p> <p style="font-size: x-small;">Medidas para la prevención de contagios del SARS-CoV-2 (20 DE ABRIL DE 2020)</p>
<p>Directrices de buenas prácticas en Obras de Construcción (26.04.20)</p>	<p>Directrices de buenas prácticas en el Sector Transporte, Reparto y Carga ... (26.04.20)</p>	<p>Directrices de buenas prácticas en el Sector Comercio alimentación, bebidas ... (26.04.20)</p>	<p>Directrices de buenas prácticas en el Sector Servicios Sociales (26.04.20)</p>
 <p><b>DIRECTRICES DE BUENAS PRÁCTICAS EN EL SECTOR INDUSTRIAL</b></p> <p style="font-size: x-small;">Medidas para la prevención de contagios del SARS-CoV-2</p>	 <p><b>DIRECTRICES DE BUENAS PRÁCTICAS EN LAS FUERZAS Y CUERPOS DE SEGURIDAD</b></p> <p style="font-size: x-small;">Medidas para la prevención de contagios del SARS-CoV-2</p>	 <p><b>DIRECTRICES DE BUENAS PRÁCTICAS EN CENTROS VETERINARIOS Y SANIDAD ANIMAL</b></p> <p style="font-size: x-small;">Medidas para la prevención de contagios del SARS-CoV-2</p>	 <p><b>DIRECTRICES DE BUENAS PRÁCTICAS EN LAS ACTIVIDADES MINERAS</b></p> <p style="font-size: x-small;">Medidas para la prevención de contagios del SARS-CoV-2</p>

Medidas para sectores y actividades. INSST

**EU GUIDANCE**

**COVID-19: BACK TO THE WORKPLACE**  
Adapting workplaces and protecting workers

[\*COVID-19: back to the workplace : adapting workplaces and protecting workers.\*](#) Bilbao: EU-OSHA, 2020

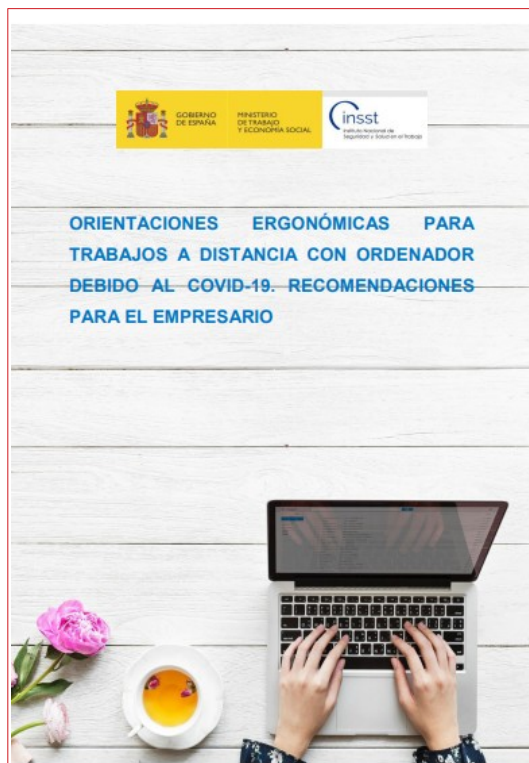

GOBIERNO DE ESPAÑA MINISTERIO DE TRABAJO Y ECONOMÍA SOCIAL insst Instituto Nacional de Seguridad e Higiene en el Trabajo

**ORIENTACIONES ERGONÓMICAS PARA TRABAJOS A DISTANCIA CON ORDENADOR DEBIDO AL COVID-19. RECOMENDACIONES PARA EL EMPRESARIO**

Top image showing hands typing on a laptop with a cup of tea and flowers.

[\*Orientaciones ergonómicas para trabajos a distancia con ordenador debido al COVID-19 : recomendaciones para el empresario.\*](#) Madrid: INSST, 2020

GOBIERNO DE ESPAÑA MINISTERIO DE SANIDAD Instituto de Salud Carlos III

**INTERPRETACIÓN DE LAS PRUEBAS DIAGNÓSTICAS FRENTE A SARS-CoV-2**

24 de abril de 2020, versión 2

Aprobado por la Ponencia de Alertas, Preparación y Respuesta

seimc

[\*Interpretación de las pruebas diagnósticas frente a SARS-CoV-2 24.04.2020.\*](#) Madrid: Ministerio de Sanidad, 2020

**Quédate en casa, ¡y cuídate!**  
Recomendaciones para personas mayores

Las personas mayores son más vulnerables frente al nuevo coronavirus que el resto de la población. Por eso, para proteger tu salud y la de toda la ciudadanía:

Ministerio de Industria, Comercio y Turismo

Buscar...

INICIO EL MINISTERIO INDUSTRIA Y PYME COMERCIO TURISMO Sede electrónica | Atención al ciudadano | Registro General

El Ministerio > COVID-19 > Guías para la fabricación de mascarillas...

**Guías para la fabricación de mascarillas y ropa de protección**

EL MINISTERIO  
Organización

[Guías para la fabricación de mascarillas y ropa de protección](#). Ministeri d'Indústria, Comerç i Turisme

## Recomendaciones para personas con fibrosis quística durante la epidemia de COVID-19

**ACOMPANYAMENT I ESPECIAL  
PROTECCIÓ DURANT EL PART**

## NORMATIVA ESPECÍFICA

---

Consulteu:

- **Administracion.gob.es:** [Estado de alarma: Medidas crisis sanitaria COVID-19](#)
- **BOE:** [Crisis Sanitaria COVID-19](#)
- **DOGV:** [Normativa aprobada per la Generalitat en relació amb la pandèmia per coronavirus Covid-19](#)
- [InfoCoronavirus](#). Accés a les seccions amb directrius i normativa COVID-19 de cadascuna de les conselleries de la Generalitat.
- [Mesures laborals relatives al COVID-19](#) (només accessible des de la intranet de la Generalitat)
- [Observatorio de Derecho Público y Constitucional y COVID-19 en España](#). Universitat de València.

[Real Decreto 463/2020](#), de 14 de marzo, por el que se declara el estado de alarma para la gestión de la situación de crisis sanitaria ocasionada por el COVID-19. BOE núm. 67, de 14/03/2020.

[Real Decreto-ley 7/2020](#), de 12 de marzo, por el que se adoptan medidas urgentes para responder al impacto económico del COVID-19

**Un desafío como el que plantea la pandemia de COVID-19 sólo puede superarse si se da una respuesta global y coordinada que contemple un diálogo social y una cooperación sólida, como nunca antes se ha visto, entre los gobiernos, los interlocutores sociales, las asociaciones, las organizaciones internacionales y las instituciones económicas y financieras a todos los niveles. Es necesario aunar muchos aspectos para mitigar los efectos de esta crisis sanitaria en el mundo del trabajo, y la SST sigue siendo una inversión fundamental para proteger la salud de los trabajadores, sobre todo cuando la salud de todos está amenazada.**

[Frente a la pandemia: garantizar la seguridad y salud en el trabajo](#). OIT, 2020. p. 35.

[Real Decreto-ley 8/2020](#), de 17 de marzo, de medidas urgentes extraordinarias para hacer frente al impacto económico y social del COVID-19

[Real Decreto-ley 9/2020](#), de 27 de marzo, por el que se adoptan medidas complementarias, en el ámbito laboral, para paliar los efectos derivados del COVID-19

[Real Decreto-ley 10/2020](#), de 29 de marzo, por el que se regula un permiso retribuido recuperable para las personas trabajadoras por cuenta ajena que no presten servicios esenciales, con el fin de reducir la movilidad de la población en el

contexto de la lucha contra el COVID-19

[Orden SND/307/2020, 30 de marzo](#), por la que se establecen los criterios interpretativos para la aplicación del Real Decreto-ley 10/2020, de 29 de marzo, y el modelo de declaración responsable para facilitar los trayectos necesarios entre el lugar de residencia y de trabajo.

[Real Decreto-ley 11/2020](#), de 31 de marzo, por el que se adoptan medidas urgentes complementarias en el ámbito social y económico para hacer frente al COVID-19.

[Real Decreto-ley 12/2020](#), de 31 de marzo, de medidas urgentes en materia de protección y asistencia a las víctimas de violencia de género.

[Orden SND/310/2020, de 31 de marzo](#), por la que se establecen como servicios esenciales determinados centros, servicios y establecimientos sanitarios.

[Real Decreto-ley 13/2020](#), de 7 de abril, por el que se adoptan determinadas medidas urgentes en materia de empleo agrario.

[Real Decreto-ley 14/2020](#), de 14 de abril, por el que se extiende el plazo para la presentación e ingreso de determinadas declaraciones y autoliquidaciones tributarias.

[Real Decreto-ley 15/2020](#), de 21 de abril, de medidas urgentes complementarias para apoyar la economía y el empleo.

[Resolució de la consellera de Justícia, Interior i Administració Pública](#) de mesures excepcionals a adoptar en els centres de treball dependents de l'Administració de la Generalitat amb motiu del COVID-1. 14.03.2020.

[Resolución de la consellera de Justicia, Interior y Administración Pública](#), por la que se complementa la resolución de 14 de marzo de 2020, de medidas excepcionales a adoptar en los centros de trabajo dependientes de la Administración de la Generalitat con motivo del COVID-19. 17.03.2020.

[Resolución de la consellera de Justicia, Interior y Administración Pública](#), por la cual se complementan las resoluciones de 14 y de 17 de marzo de 2020, de medidas excepcionales a adoptar en los centros de trabajo dependientes de la Administración de la Generalitat con motivo del COVID-19. 23.03.2020.

[Resolució de la Direcció General de l'INVASSAT](#), per la qual s'apliquen al seu àmbit les mesures excepcionals acordades en els centres de treball de l'Administració de la Generalitat amb motiu del COVID 19 16.03.2020

[Nota informativa sobre fitxatge en modalitats no presencials de treball amb motiu del COVID-19](#) 03.04.2020. Direcció General de Funció Pública

[Instrucciones relativas a la colaboración de los servicios de prevención de riesgos laborales frente a la exposición al nuevo coronavirus \(SARS-COV-2\)](#) de 09.04.2020. DG de Salud Pública i Adiccions.

[Instrucción de la Secretaría General de Función Pública sobre medidas y líneas de actuación en materia de prevención de riesgos laborales frente al COVID-19 de cara a la reincorporación presencial del personal](#) 22.04.2020. Ministeri de Política Territorial i Funció Pública **Nou**

**#ESTE VIRUS LO PARAMOS UNIDOS**

**Teléfonos de asistencia psicológica por COVID-19**

- 91 700 79 89**  
Familiares de personas enfermas o fallecidas como consecuencia del coronavirus.
- 91 700 79 90**  
Profesionales con intervención directa en la gestión de la pandemia
- 91 700 79 88**  
Población en general con dificultades derivadas del estado de alerta

**HORARIO DE ATENCIÓN**  
09.00 - 20.00  
De lunes a domingo

## DOCUMENTS D'INTERÉS

---

MINISTERI DE SANITAT

### [CONSULTA ELS DOCUMENTS TÈCNICS DEL MINISTERI DE SANITAT EN RECURSOS COVID-19](#)

**A la nostra Biblioteca digital PRL trobaràs una selecció de documents accessibles lliurement en la Xarxa sobre seguretat i salut laboral en els sectors sanitari i sociosanitari. Fes clic en el botó**

GENERALITAT VALENCIANA

### [CONSULTA DOCUMENTS TÈCNICS DE LA GV EN RECURSOS COVID-19](#)

- [Nota aclaridora de la Conselleria d'Economia Sostenible, Sectors Productius, Comerç i Treball sobre el Real Decret-Llei 10/2020, de 29 de març, pel qual es regula un permís retribuït recuperable per a les persones treballadores](#) per compte d'altri que no presten serveis essencials, amb la finalitat de reduir la mobilitat de la població en el context de la lluita contra el COVID-19. 01.04.2020
- [Instrucció de la Direcció General de Treball, Benestar i Seguretat Laboral en relació als procediments de suspensió de contractes i reducció de la jornada](#) per causa de força major i de suspensió i reducció de jornada per causa productiva, organitzativa, tècnica a conseqüència del COVID-19 23.03.2020
- [Mesures laborals relatives al COVID-19](#) (només accessible des de la intranet de la Generalitat)
- [COVID-19: Preguntes i respostes més freqüents sobre comerç \(FAQ\) 21.04.2020](#) **Nova actualització**
- [Informació per a les empreses: Fer front al coronavirus 23.03.2020](#)
- [Guia d'informació útil laboral \(LABORA /SEPE\)](#)
- [Preguntes i respostes freqüents COVID -19](#). Conselleria d'economia sostenible, sectors productius, comerç i treball
- [Protocol de comunicacions i actuacions per a les entitats locals competents dels serveis de recollida de residus domèstics \(fracció reste-tot un en massa\), així com tractament i eliminació de residus domèstics en residències per a persones majors, hotels](#). Conselleria d'Agricultura, Desenvolupament Rural, Emergència Climàtica i Transició Ecològica

**INSST****[CONSULTA ELS DOCUMENTS TÈCNICS DE L'INSST EN RECURSOS COVID-19](#)****ALTRES ORGANISMES**

- [Guías para la fabricación de mascarillas y ropa de protección](#). Ministeri d'Indústria, Comerç i Turisme **Nou**
- [ITSS Criterio Operativo 102-2020 Sobre medidas y actuaciones de la ITSS relativas a situaciones derivadas del COVID-19 16.03.2020](#). Inspecció de Teball i Seguretat Social
- [Resolución del ministro de Justicia sobre seguridad laboral de la Administracion de Justicia durante la pandemia COVID-19](#). Ministeri de Justícia
- [Nota interpretativa per al sector industrial del Reial decret llei 10/2020, de 29 de març, pel qual es regula un permís retribuït recuperable per a les persones treballadores per compte d'altri que no presten serveis essencials](#). Ministeri d'Indústria, Comerç i Turisme
- [Informe de la ITSS de 30.03.2020 sobre paralización de actividad por COVID-19](#). Inspecció de Teball i Seguretat Social

MINISTERIO  
DE INDUSTRIA, COMERCIO  
Y TURISMO

SECRETARÍA GENERAL DE INDUSTRIA Y DE  
LA PEQUEÑA Y MEDIANA EMPRESA

**Tabla resumen de productos:**  
**Equipos de protección individual (EPI), productos sanitarios (PS) y otros**  
Versión 1.5

A continuación, se muestran de forma esquemática los diferentes tipos de equipos de protección individual (EPI), productos sanitarios (PS) y otros productos relacionados, junto con su normativa aplicable.

**Recomendaciones para personas con cáncer durante la epidemia de COVID-19**

**MATERIALES DIVERSOS**

- [Recomendaciones preventivas en climatización para vía de transmisión aérea de la enfermedad \(COVID-19\) por coronavirus \(SARS-COV-2\)](#). Monsolar Ingenieros, S.L. Colegio Oficial de Ingenieros Industriales de la Comunitat Valenciana

**ONAVIRUS**

### RECOMANACIONS SALUDABLES I POSITIVES DURANT EL CONFINAMENT

#Queda'tACasa  
Quedar-se en casa salva vides!

Et brindem idees per a mantindre l'esperança i un bon nivell de salut i de benestar durant aquest temps

- **CREA UNA RUTINA DIÀRIA** [+ INFO](#)  
Estableix una horari que incloga activitats de:
  - Llar
  - Treball
  - Oci
  - Salut
  - Dormir

Açò t'ajudrà a crear sensació de normalitat i productivitat, aquesta rutina ajuda el teu cervell i promou la calma.

- **TINGUES CURA DE LA TEUA HIGIENE PERSONAL**  
Com si anares a anar al treball o a estudiar: dutxa't diàriament, canvia't de roba, arregla't, posa't bonic o bonica, mantingues neta la casa.
- **DISTRIBUEIX ELS ESPAIS DE TA CASA**  
Per a moments diferents del dia, separa les zones que hi conviuen

**ONAVIRUS**

### QUÈ FAIG SI NECESSITE ELS MEUS MEDICAMENTS I NO HE D'EIXIR DE CASA?

Si has d'estar aïllat a casa perquè tens símptomes de coronavirus o bé et trobes entre els grups de risc:

Majors de 60 anys

Embarassades

o tens alguna d'aquestes patologies:

- Hipertensió arterial
- Diabetis
- Malalties cardiovasculars
- Malalties pulmonars cròniques
- Càncer
- Immunodeficiències

**Has d'evitar anir de casa**

### Buenas prácticas en las salidas de la población infantil durante el estado de alarma

**¿Quién?**  
Menores de 14 años asintomáticos y que no se encuentren en periodo de cuarentena domiciliaria por haber tenido contacto con alguien con síntomas o diagnosticado de COVID-19

**¿Con quién?**  
Pueden salir hasta 3 menores con una persona adulta responsable con la que convivan, o con una persona empleada del hogar a su cargo

**¿Medidas de prevención?**

- Mantener una distancia de al menos 2 m. con otras personas
- Lavarse las manos antes de salir y al volver
- Evitar tocarse ojos, nariz y boca

**¿Dónde y cuándo?**

- Durante máximo 1 hora una vez al día, entre 9:00 y 21:00
- A una distancia máxima de 1 km del domicilio
- No acceder a columpios ni a instalaciones deportivas

**¿Qué hacer?**

Un diálogo social eficaz a todos los niveles es esencial para la adopción de medidas sostenibles, que protegen la salud física y mental de todos los trabajadores y mitigan los efectos económicos y laborales de una pandemia.

*Frente a la pandemia: garantizar la seguridad y salud en el trabajo.* OIT, 2020. p. 33.

## COVID-19 EN LA COMUNITAT VALENCIANA

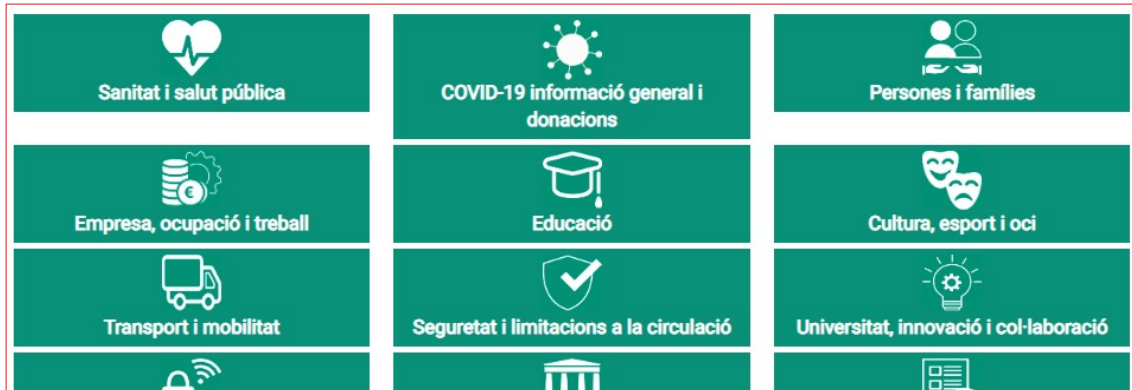

[Recursos d'informació COVID-19](#). GVAOberta

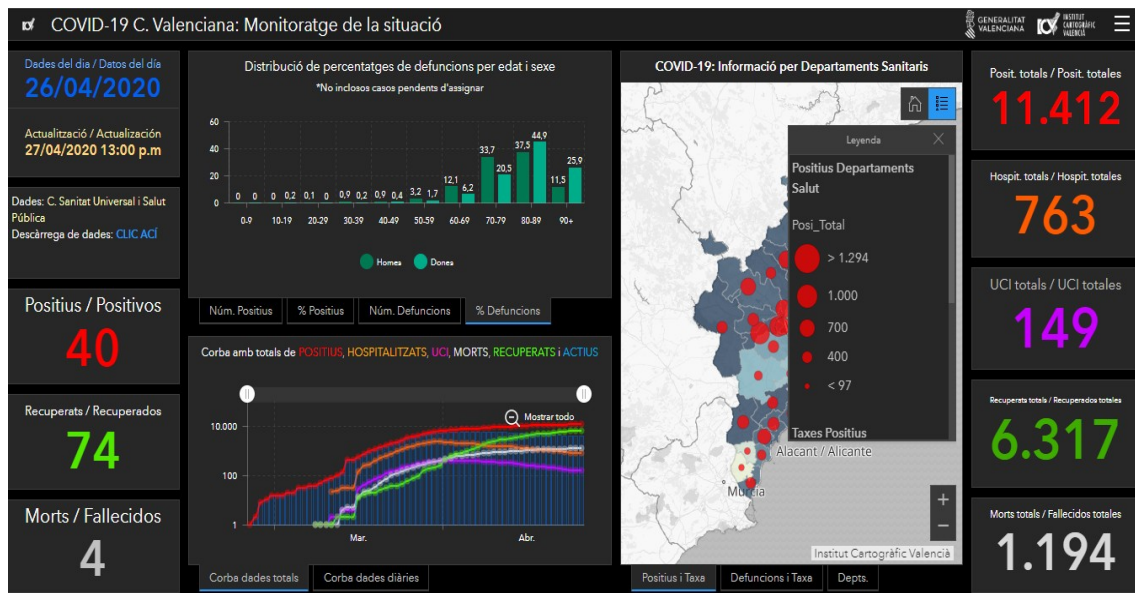

[COVID-19 C. Valenciana: Monitoratge de la situació](#).

Institut Cartogràfic València i Conselleria de Sanitat Universal i Salut Pública

**Ja estan disponibles en el portal de DadesObertes de la Generalitat les dades oficials sobre COVID-19. S'ofereixen en format obert i reutilitzable.**

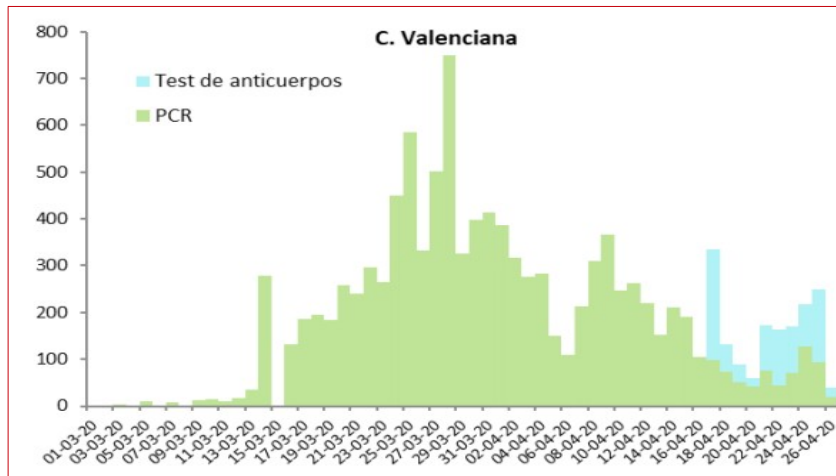

**Casos diarios confirmats de COVID-19 per data de notificació, 27.04.2020 (dades consolidades a les 21:00 hores del 26.04.2020)**

[Ministeri de Sanitat - Informe d'actualització diària](#)

Figura 11. Mortalidad por todas las causas observada y esperada. Comunitat Valenciana, diciembre 2019 hasta 26 de abril de 2020.

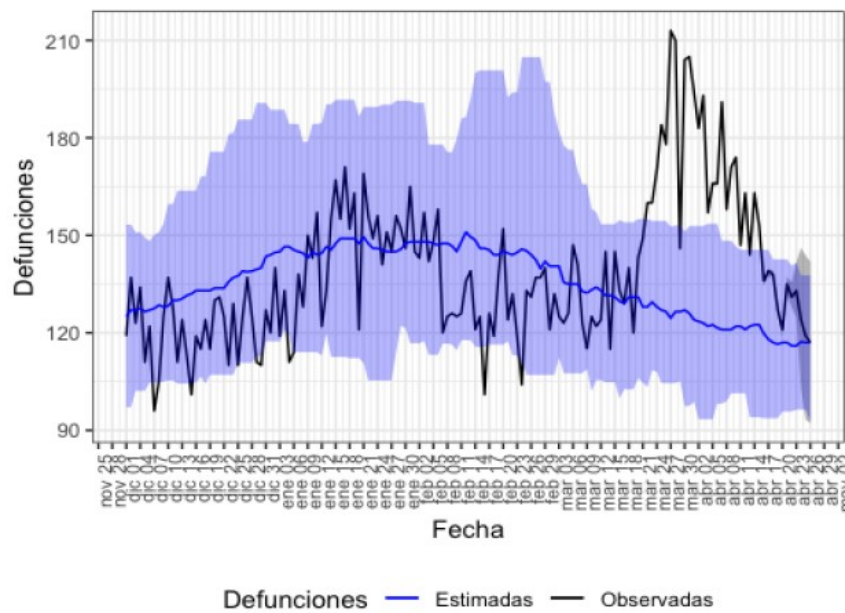

Defunciones observadas (negro) y defunciones estimadas (azul), con el intervalo de confianza al 99% (banda azul).

[Vigilancia de los excesos de mortalidad por todas las causas : informes MoMo.](#)

Instituto de Salud Carlos III

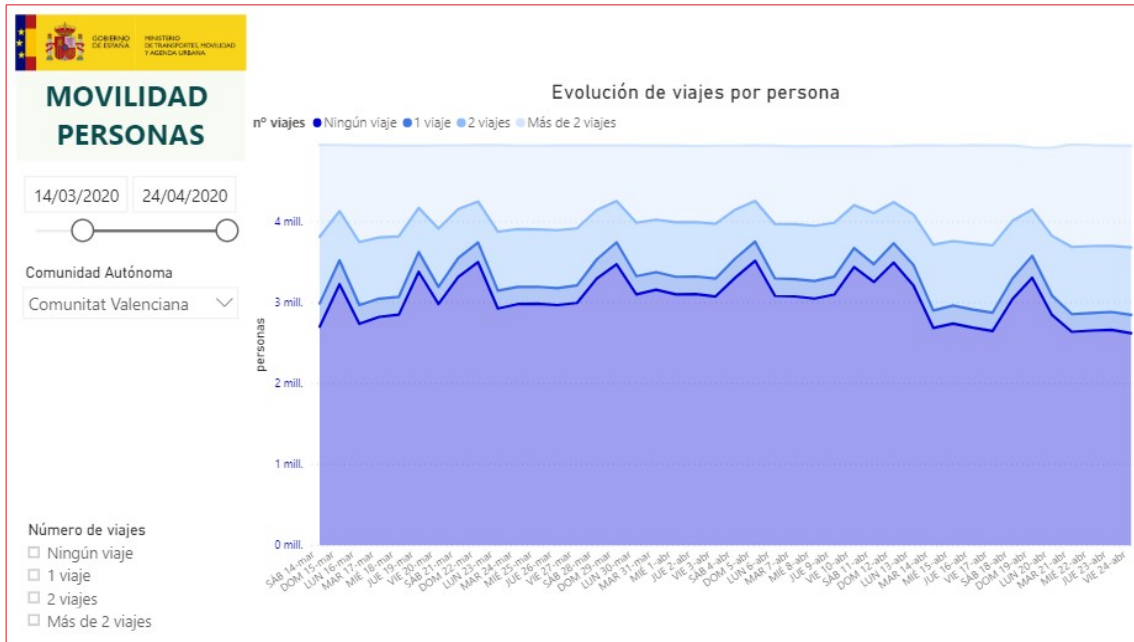

**Análisis de la movilidad en España durante el Estado de Alarma : Comunitat Valenciana**, del Ministeri de Transports, Mobilitat i Agenda Urbana

**EVOLUCIÓN DEL IMPACTO DEL COVID-19 SOBRE LA SALUD COMUNITARIA EN ESPAÑA Y LA COMUNITAT VALENCIANA**

**EL EQUIPAMIENTO DIGITAL DE LAS EMPRESAS VALENCIANAS Y LOS RETOS DEL COVID-19**

**COVID19: IvieExpress**. Institut Valencià d'Investigacions Econòmiques

Guía de preguntas frecuentes sobre medidas adoptadas por **LABORA Y SEPE**

**#COVID19**

actualizado 17 abril 2020

## INFORMACIÓ DE REFERÈNCIA COVID-19 (Actualitzat 28.04.2020)

**209.465**  
casos confirmados en España\*

**1.345.241**  
casos confirmados en Europa

**2.810.325**  
casos confirmados en el mundo

\*Diagnosticados por PCR

Tabla 5. Detalles de los catorce países con más casos confirmados de Europa (Datos consultados a las 7:00 horas del 27.04.2020)

	Casos confirmados	Casos nuevos desde ayer	Incremento diario casos confirmados	Incidencia Acumulada por 100.000 hab. últimos 14 días	Fallecidos totales <sup>2</sup>	Fallecidos nuevos desde ayer	Letalidad
España	209.465	1.831	0,9%	85,19	23.521	331	11,2%
Italia	197.675	2.324	1,2%	68,31	26.644	260	13,5%
Alemania	154.175	1.737	1,1%	40,70	5.640	140	3,7%
Reino Unido	152.840	4.463	3,0%	103,19	20.732	413	13,6%
Francia	124.575	461	0,4%	43,55	22.856	242	18,3%
Turquia	110.130	2.357	2,2%	64,85	2.805	99	2,5%
Rusia	80.949	6.361	8,5%	45,11	747	66	0,9%
Bélgica	46.134	809	1,8%	143,87	7.094	177	15,4%
Países bajos	37.845	655	1,8%	71,99	4.475	66	11,8%
Suiza	29.061	167	0,6%	43,89	1.337	8	4,6%
Portugal	23.864	472	2,0%	70,81	903	23	3,8%
Irlanda	19.262	701	3,8%	210,73	1.087	24	5,6%
Suecia	18.640	463	2,5%	82,98	2.194	2	11,8%
Israel <sup>3</sup>	15.398				199		1,3%
Austria	15.175	58	0,6%	13,88	542	6	3,6%

<sup>2</sup> Las cifras de fallecidos por COVID-19 notificadas por cada país varían en su definición por lo que dichas cifras, y la letalidad resultante en cada país, no son directamente comparables entre sí.

<sup>3</sup> Se incluirá el resto de información en la próxima actualización

### Ministeri de Sanitat - Informe d'actualització diària

Figura 5. Porcentaje de casos y defunciones por grupo de edad. Casos de COVID-19 notificados a la RENAVE

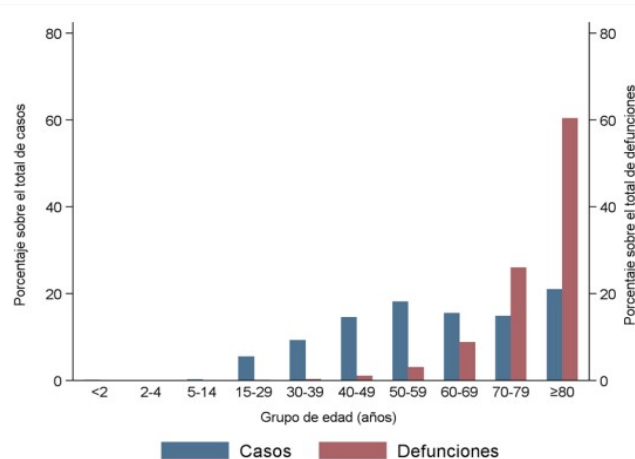

Fuente: CNE. ISCIII. Red Nacional de Vigilancia Epidemiológica. Datos actualizados a 23-04-2020.

### Informe sobre la situación de COVID-19 en España. Centro Nacional de Epidemiología

En España, hasta el momento se han notificado un total de 209.465 casos confirmados de COVID-19 por PCR, 23.521 fallecidos y 100.875 curados (Tabla 1, Tabla 2, Figura 1 y Figura 2).

Tabla 1. Casos de COVID-19 confirmados por PCR totales, nuevos, incremento e incidencia acumulada de los últimos 14 días; casos confirmados totales por test de anticuerpos y anticuerpos positivos sin síntomas en el momento de diagnóstico; y total de personas con test positivo por Comunidades Autónomas en España, 27.04.2020 (datos consolidados a las 21:00 horas del 26.04.2020).

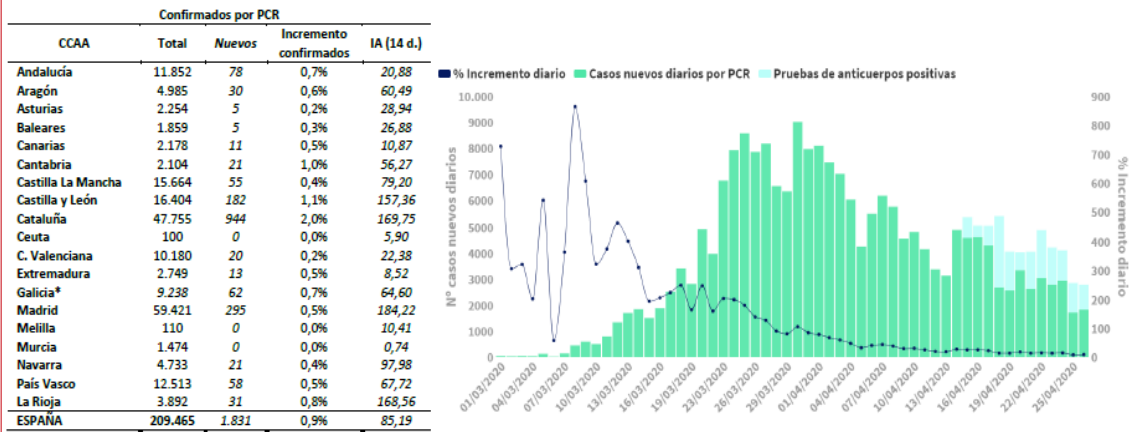

IA (14 d.): Incidencia acumulada (casos acumulados por 100.000 habitantes notificados en los últimos 14 días)

\*Galicia no diferencia entre casos confirmados por PCR o test de anticuerpos por lo que para los cálculos de nuevos, incrementos e IA se ha considerado el total de confirmados.

**Ministeri de Sanitat - Informe d'actualització diària**

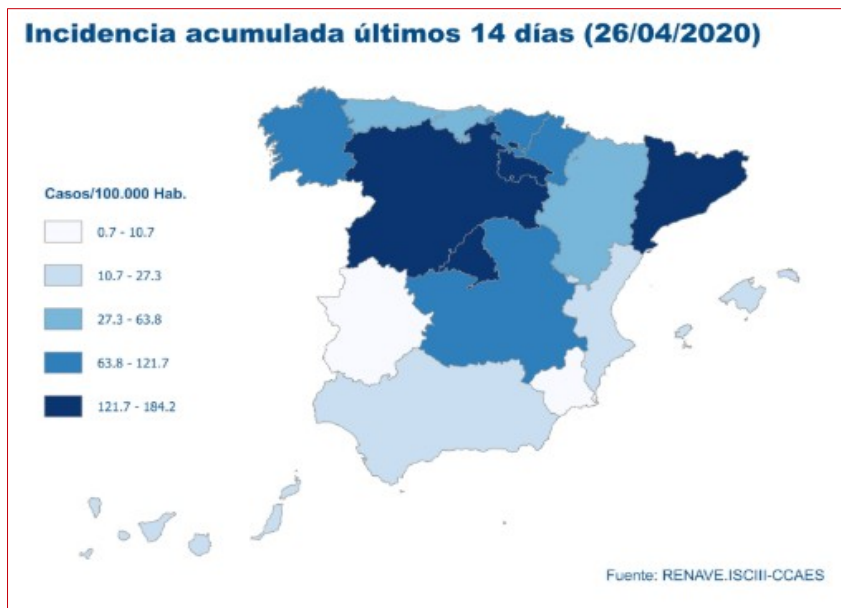

**Situación de COVID-19 en España. Instituto de Salud Carlos III**

**El infarto agudo de miocardio se sigue atendiendo rápida y eficazmente durante la epidemia por COVID-19**

Figura 1. Mortalidad por todas las causas observada y esperada. España, diciembre 2019 hasta 26 de abril de 2020

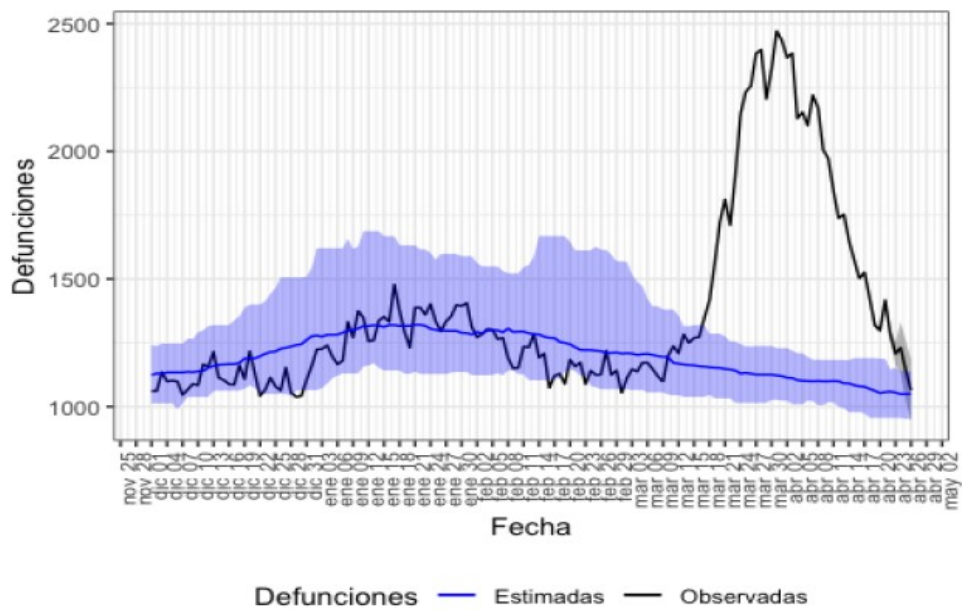

Defunciones observadas (negro) y defunciones estimadas (azul), con el intervalo de confianza al 99% (banda azul).

[Vigilancia de los excesos de mortalidad por todas las causas : informes MoMo.](#)

Instituto de Salud Carlos III

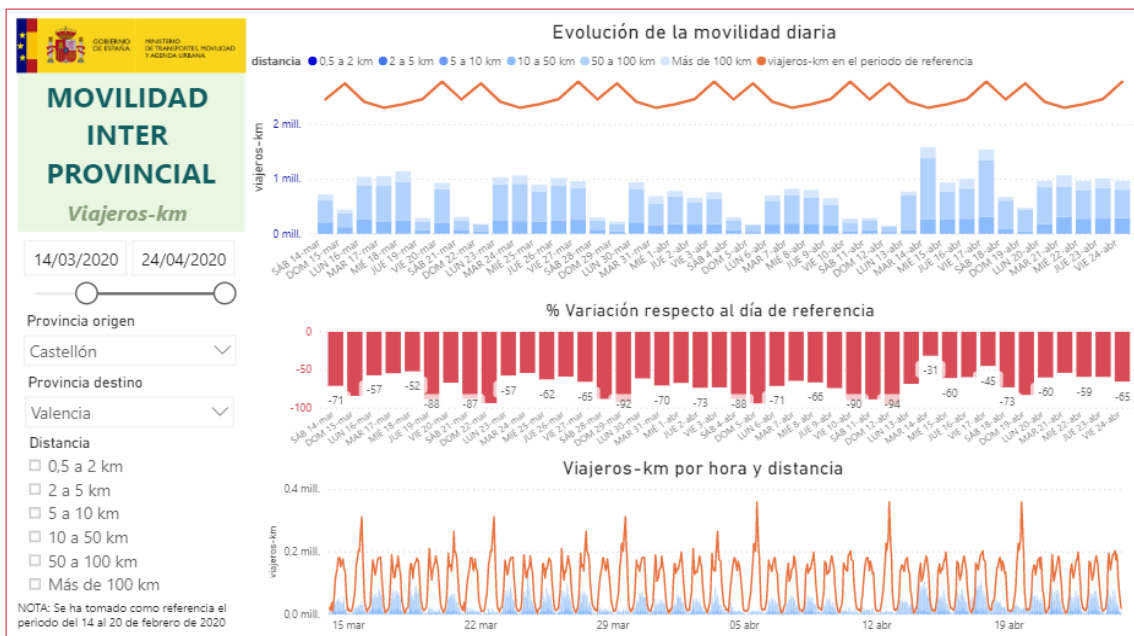

[Análisis de la movilidad en España durante el Estado de Alarma](#), del Ministeri de Transports, Mobilitat i

Agenda Urbana

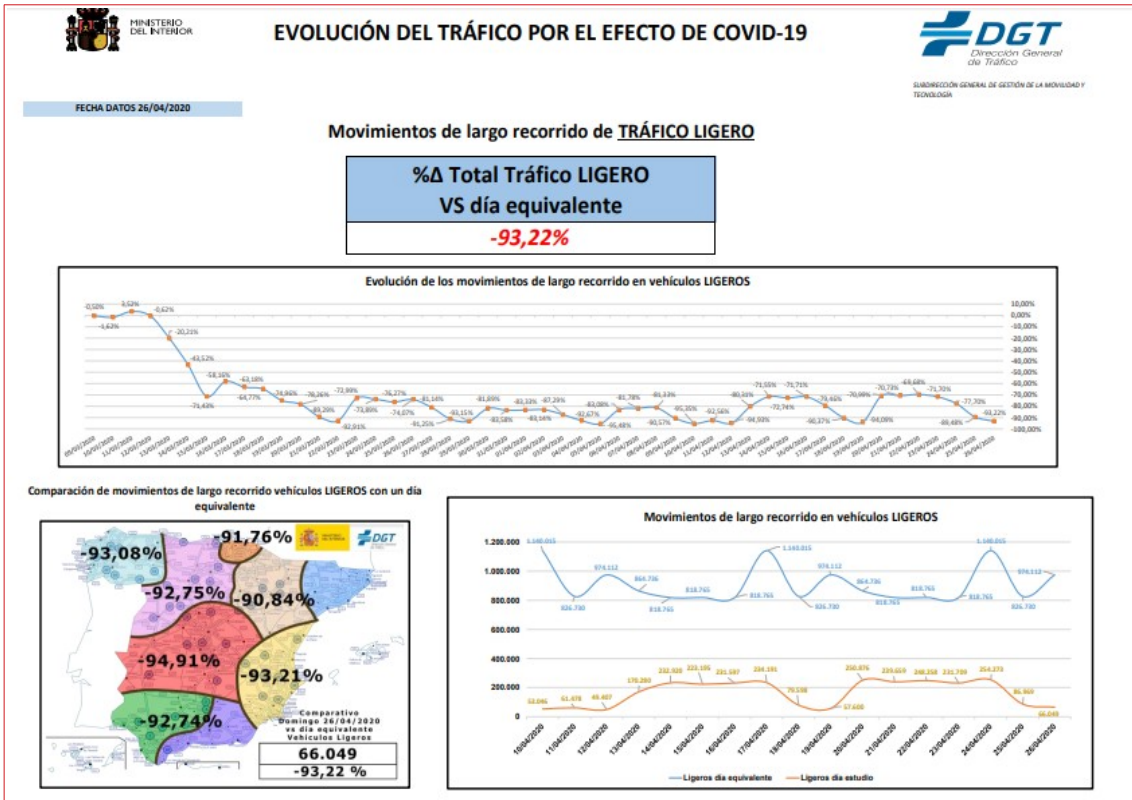

[Evolución del tráfico por el efecto de COVID-19](#), DGT

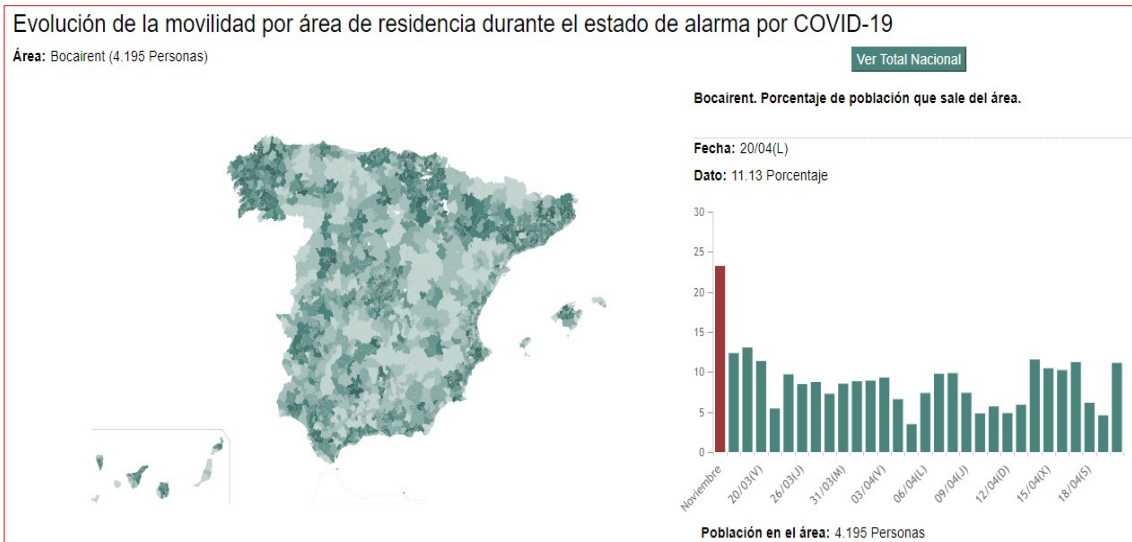

[Información estadística para el análisis del impacto de la crisis COVID-19](#), de I'INE

[OpenWHO: Responding to COVID-19](#). OMS

[Preguntas Frecuentes \(FAQs\) sobre las medidas del estado de alarma por la crisis sanitaria del COVID-19](#). Govern d'Espanya

[Campanya de difusió en xarxes socials del Ministeri de Sanitat](#)

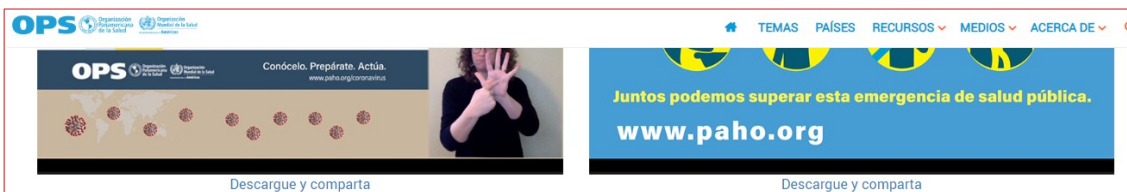

Materiales para redes sociales

[COVID-19: Materiales de comunicación](#). PAHO i OMS

El riesgo de contagio es mayor para algunos trabajadores, en particular aquellos en primera línea de respuesta a la emergencia, los trabajadores que participan en los servicios esenciales, o los que se encuentran muy concentrados en espacios limitados. Las medidas de control de riesgos deben adaptarse específicamente a las necesidades de los diferentes trabajadores.

*Frente a la pandemia: garantizar la seguridad y salud en el trabajo.* OIT, 2020. p. 15.

### Si teniu interès a saber més, visiteu

- [Guía COVID-19 : guía de información de salud y recursos web de calidad contrastada](#), de l'Institut de Salud Carlos III
- [COVID-19 por especialidades](#), el repositori digital recopilat per bibliotecàries i bibliotecaris especialitzats en ciències de la Salut

#### VÍCTIMES DE VIOLÈNCIA DE GÈNERE I MASCLISTA

La Xarxa de Centres Dona continua atenent a les víctimes de violència masclista durant l'estat d'alarma.

Telèfons d'assistència:

 016  900 580 888

Per la situació de confinament de les dones amb els seus maltractadors és possible que no puguen contactar amb els telèfons d'atenció, per això et necessita. Si es fica en contacte amb tu, o tu amb ella, sigues familiar o persona pròxima, pregunta-li si necessita que realitzes per ella la cridada als telèfons d'assistència.

#### XARXA DE CENTRES DONA

- CENTRE DONA SANT MATEU
- CENTRE DONA 24H CASTELLÓ
- CENTRE DONA SEGORBE
- CENTRE DONA 24H VALÈNCIA
- CENTRE DONA YÁTOVA
- CENTRE DONA DÉNIA
- CENTRE DONA ELDA
- CENTRE DONA 24H ALICANTE
- CENTRE DONA TORREVIEJA

Si tens símptomes, crida al  
900 300 555  
#COVID19

## ESPAIS PER A VISUALITZAR LA PANDÈMIA

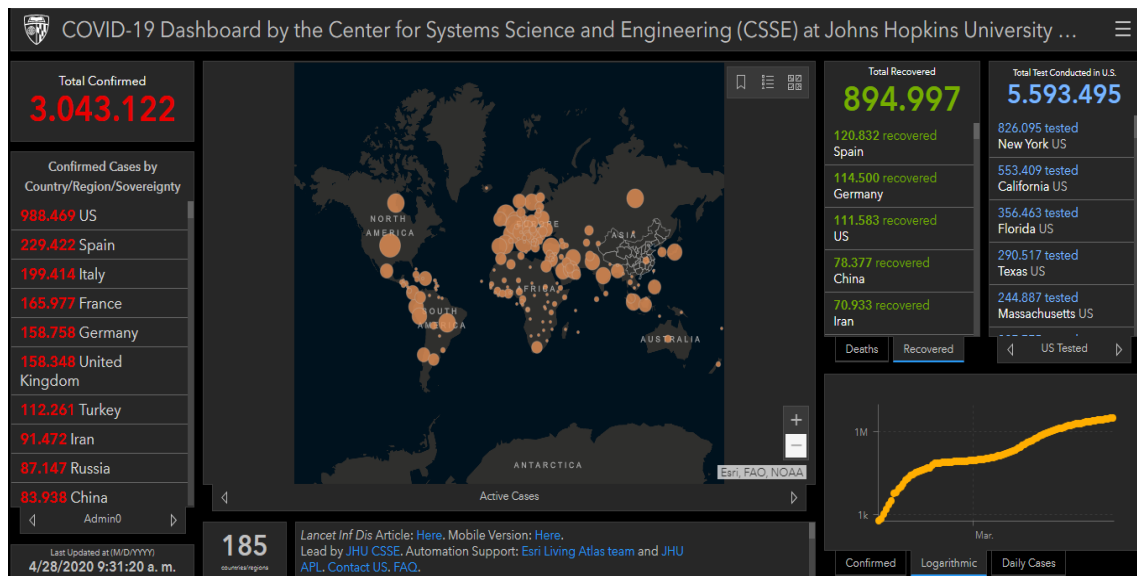

[Center for Systems Science and Engineering. Johns Hopkins University](#)

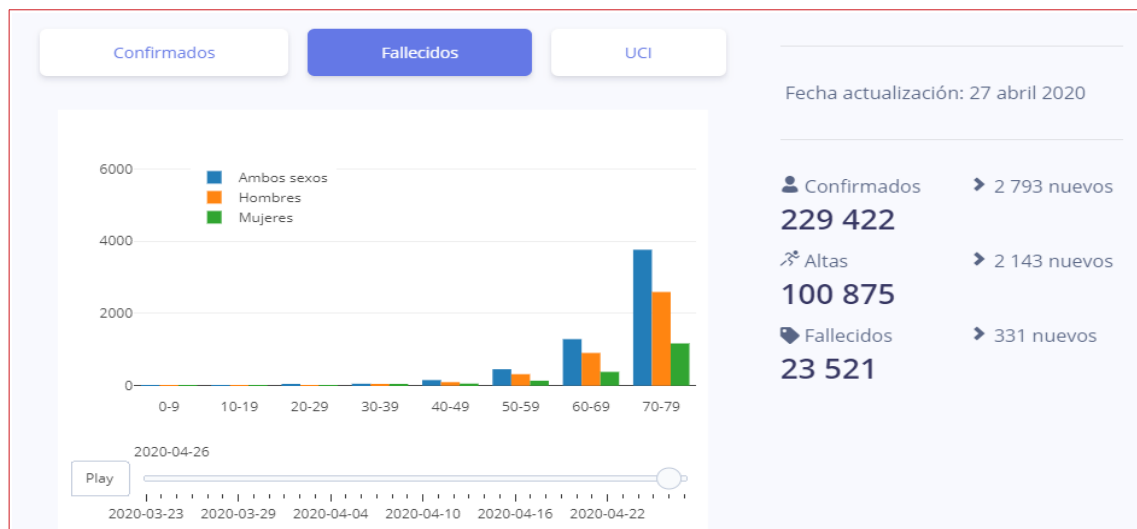

[coviData-19. Matematics & Applications to data & Physics. Universitat Politècnica de València](#)

## — ¿Cuán resistentes eran los sistemas de salud en Europa antes de la pandemia?

La capacidad de los países para hacer frente a los impactos del coronavirus depende en gran medida del estado de sus sistemas de salud. Aquí presentamos una visión general de los sistemas de salud de Europa en 2019 (trabajo conjunto de la OCDE y el Observatorio Europeo de Sistemas y Políticas de Salud, en cooperación con la Comisión Europea).

[Covid-19. OCDE](#)

### WHO Data

WHO, updated 2020/04/23

countries from the list to view and compare COVID-19 news or data

**Total cases**  
2,544,792

**Total deaths**  
175,694

Search:

Country	Cases (New)	Deaths (New)
All Countries	2,544,792 (73,657)	175,694 (6,689)
EU (27)	865,960 (16,962)	89,910 (2,390)
United States	800,926 (24,019)	40,073 (2,471)
Spain	208,389 (4,211)	21,717 (435)
Italy	187,327 (3,370)	25,085 (437)
Germany	148,046 (2,352)	5,094 (215)
United Kingdom	133,499 (4,451)	18,100 (763)
France	117,961 (1,810)	21,307 (544)
Turkey	98,674 (3,083)	2,376 (117)
Iran	85,996 (1,194)	5,391 (94)
China	84,302 (15)	4,642
Russia	62,773 (4,774)	555 (42)
Brazil	43,079 (2,498)	2,741 (166)
Belgium	41,680 (1,031)	6,767 (741)

Live news
Evolution
Trajectories
Progression
Worldometer data
Social distancing

**LIVE | 'Kabinet komt met spoedwet noodmaatregelen coronavirus'**

Wereldwijd zijn meer dan 200.000 mensen overleden aan de gevolgen van het uit China overgewaaid coronavirus, al ligt het werkelijke aantal hoger. Het dodental is in een periode van twee weken ruim verdubbeld. Ruim 2,9 miljoen mensen zijn voor zover bekend besmet, meldt de gerenommeerde Johns Hopkins University. Volg de laatste mondiale ontwikkelingen met het coronavirus in dit Bulletin.

De Telegraaf

[AI-powered COVID-19 watch.](#) OECD

APRIL 24, 2020

## BRIEFING NOTES ON THE SOCIAL IMPACTS ON THE WORLD OF WORK

ETUC, with the support of the ETUI and ETUC affiliated organisations, releases new "COVID-19 Watch" Briefing Notes on the social impacts of the outbreak on frontier workers, self-employed workers, household relief, trade union rights, platform workers, etc.

[www.etuc.org/en/publication/co...](http://www.etuc.org/en/publication/co...)

PDF
Print
Share

[COVID social impact timeline.](#) de l'European Trade Union Institute ETUI

☰
Censo Electoral
Sede electrónica
Compartir

**Información estadística para el análisis del impacto de la crisis COVID-19**

### Información estadística para el análisis del impacto de la crisis COVID-19

Este espacio recopila información para el estudio de distintos fenómenos que pueden ser de interés para analizar la situación económica, social y demográfica del periodo de alerta sanitaria provocada por los efectos de la COVID-19. Se presentan indicadores, gráficos e informes que el INE elabora habitualmente como parte de su actividad estadística, así como otros materiales preparados específicamente para un mejor seguimiento de la realidad durante la actual crisis.

[Información estadística para el análisis del impacto de la crisis COVID-19.](#) INE

[OpenWHO: Responding to COVID-19](#). OMS

[Centre Comú d'Investigació de la CE](#)

[Coronavirus COVID-19](#). Organització Mundial de la Salut

[ECDC situation dashboard](#). ECDC

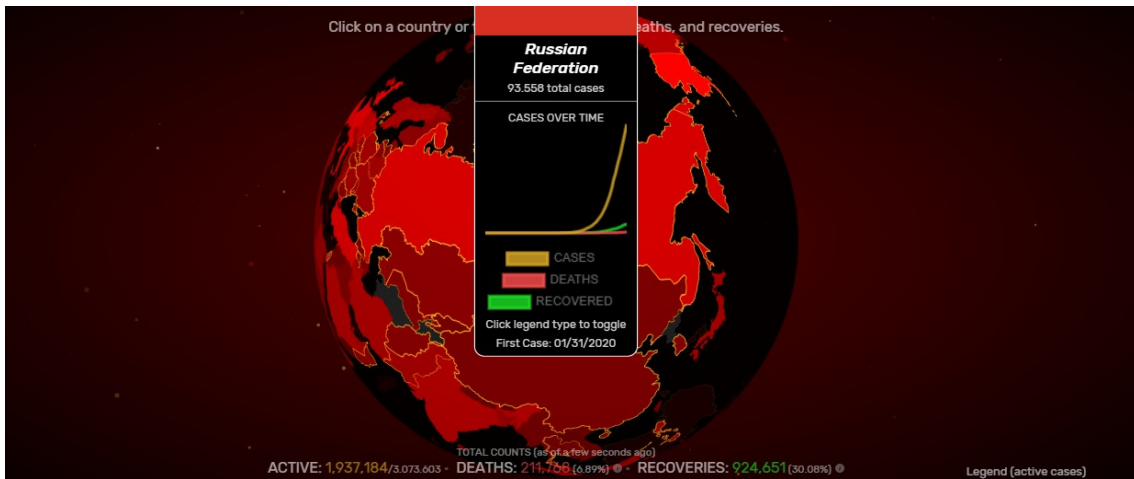

[COVID-19 Visualizer](#)

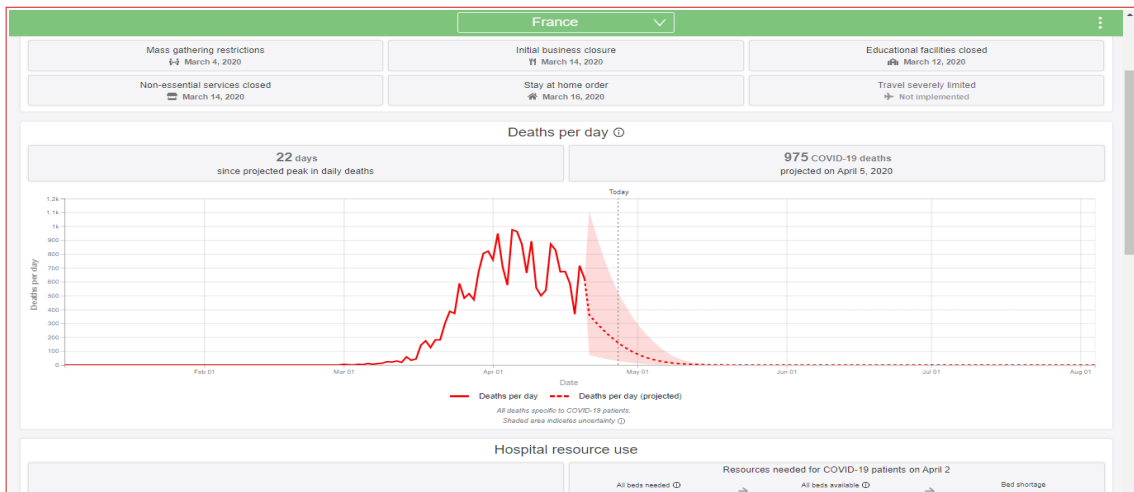

[COVID-19 Projections](#). Institute for Health Metrics and Evaluation

[El COVID-19 y el mundo del trabajo: Repercusiones y respuestas.](#) OIT.

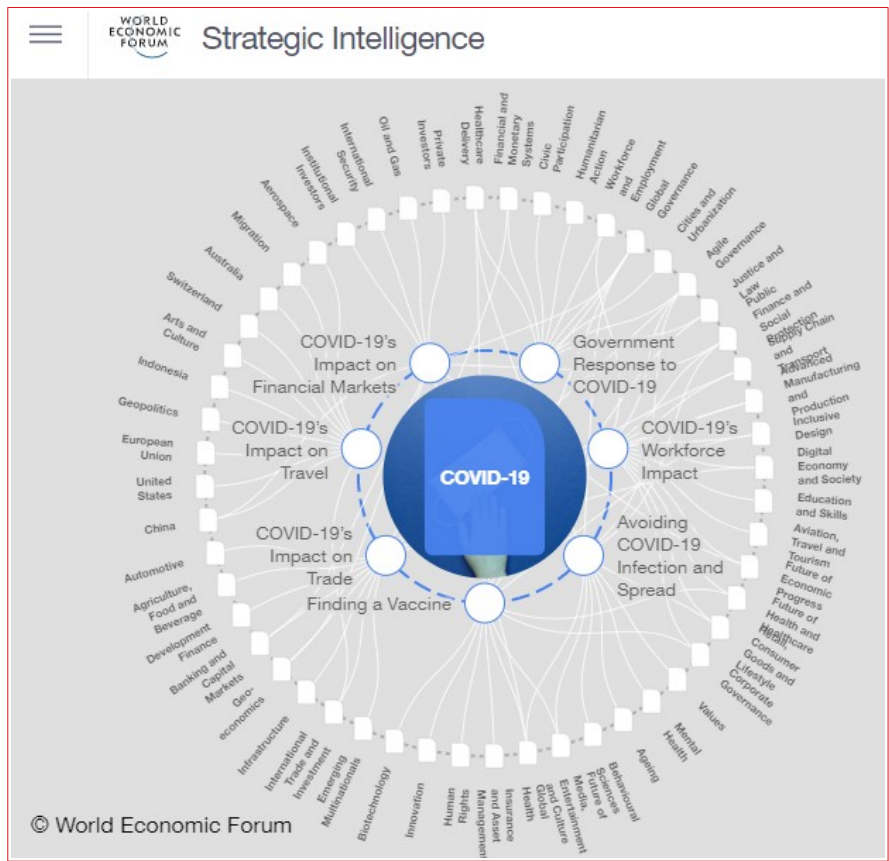

[Mapa de Transformación COVID-19](#), del Fòrum Econòmic Mundial

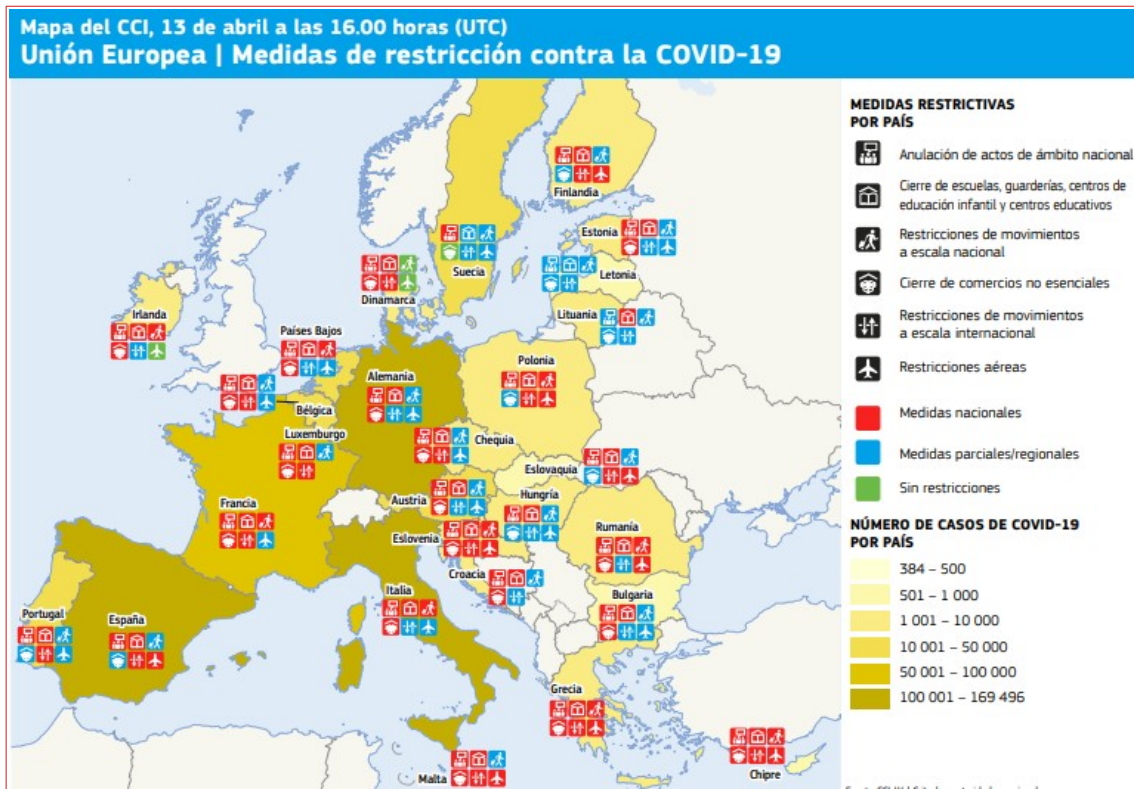

[Hoja de ruta europea para el levantamiento de las medidas de confinamiento contra el coronavirus](#), de la Comissió Europea

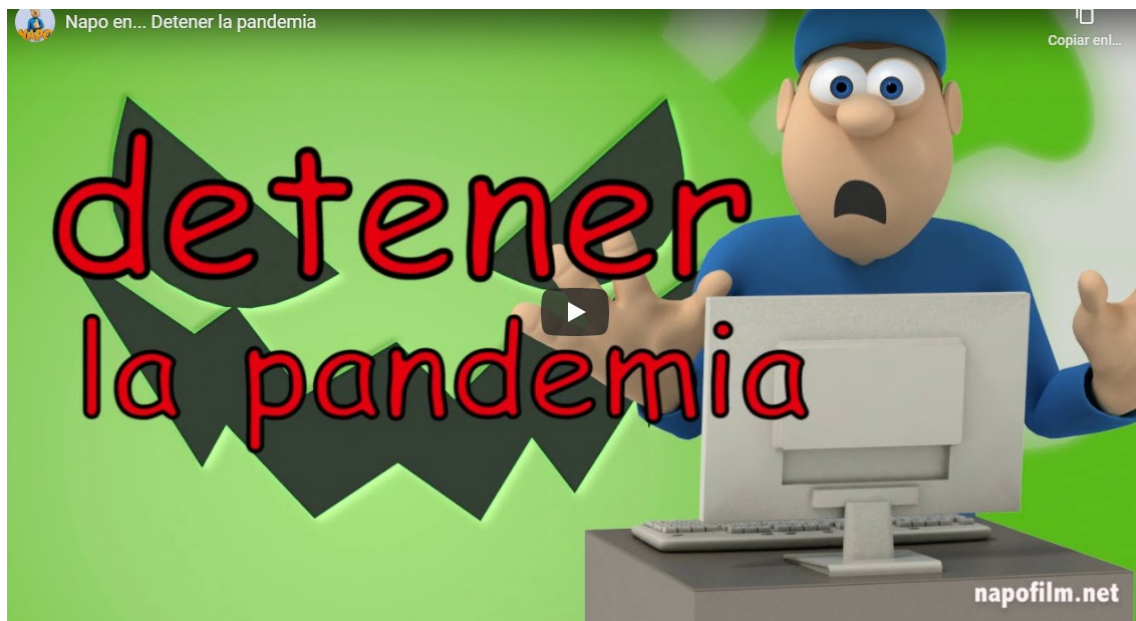

# ALTRES RECURSOS SST-Covid19

## Las normas contra el coronavirus, gratis

UNE pone a disposición de todos un paquete de una veintena de normas esenciales en la fabricación de material para la lucha contra el coronavirus. De esta forma, ayuda al esfuerzo extraordinario de numerosas empresas, con y sin experiencia previa en su producción.

[Más información >](#)

Material sanitario
Nuevo informe UNE
Normas y Agenda UE 2019-2024

## Recomanacions de l'OMS per a treballar amb les mans netes

CEOE  
CONFEDERACIÓN ESPAÑOLA DE ORGANIZACIONES EMPRESARIALES

---

CEOE
BLOG

### INFORMACIÓN SOBRE EL COVID-19

30 marzo 2020. Real Decreto-ley 10/2020, de 29 de marzo

**CATEGORÍAS**

- » Asuntos Sociales
- » Destacado
- » Economía
- » Educación
- » General
- » Industria
- » Internacional
- » Laboral
- » Medio Ambiente
- » Sin categoría

UGT

---

Somos
Temas
Afiliate
Fórmate
Prensa
Transparencia
Código Ético

### Información de interés sobre el coronavirus

PDF UGT en CAMPAÑAS SALUD LABORAL, SANIDAD

10 MARZO 2020

¿Qué debes saber?

- Coronavirus, Empleo MAR 26, 2020
- UGT valora que el Gobierno considere accidente laboral todos los casos de afectados por el coronavirus, incluye el asistimiento
- Primeras Personas, COVID-19 MAR 26, 2020
- Hay que evitar los despidos y proteger a las personas
- COVID-19, Coronavirus MAR 26, 2020
- UGT y CCOO demandan equipos y medidas de protección para los trabajadores y trabajadoras más

CEPYME  
CONFEDERACIÓN ESPAÑOLA DE LA PEQUEÑA Y MEDIANA EMPRESA

---

### ¿Cómo puede tu empresa afrontar la crisis del coronavirus?

HOME
CEPYME
ORGANIZACIONES
ÁREAS DE TRABAJO
AGENDA
DOCUMENTOS
COMUNICACIÓN

Inicio > Coronavirus

**CORONAVIRUS**

## Crisis del COVID-19: Respuestas de los sindicatos y los interlocutores sociales

20 April 2020

 Employment & economic policy

*Última actualización: 20 de abril de 2020*

La crisis sanitaria causada por la propagación epidémica del COVID-19 y las medidas de confinamiento tomadas posteriormente han acarreado graves implicaciones tanto para la economía como para el mercado de trabajo. Los interlocutores sociales y los sindicatos de los países de la OCDE no dejar de formular respuestas, acuerdos y llamamientos a la acción. A continuación, se presenta una instantánea de estas iniciativas en 20 países. Esta muestra se actualizará periódicamente y se ampliará a otros países de la OCDE y no pertenecientes a la OCDE con el fin de proporcionar un intercambio de las mejores prácticas existentes en estos momentos críticos. Asimismo, se incluirán las medidas tomadas a escala sectorial, también a través de las páginas de recursos de las organizaciones sindicales internacionales.

[Crisis del COVID-19: Respuestas de los sindicatos y los interlocutores sociales.](#) The Trade Union Advisory Committee (TUAC)

## ACTUALITAT PREVENCIIONISTA

### NOTES DE PREMSA

---

#### **Rafa Climent es reuneix per videoconferència amb Gabriela Bravo, Mireia Mollà i el president de la FVMP per a abordar l'obertura dels mercats ambulants de primera necessitat**

La consellera de Justícia, Interior i Administració Pública, Gabriela Bravo, manté una reunió per videoconferència amb el conseller d'Economia Sostenible, Sectors Productius, Comerç i Treball, Rafael Climent; la consellera d'Agricultura, Desenvolupament Rural, Emergència Climàtica i Transició Ecològica, Mireia Mollà, i el president de la Federació Valenciana de Municipis i Províncies, Rubén Alfaro, per a establir les condicions d'obertura dels mercats ambulants de productes de primera necessitat en la Comunitat durant l'estat d'alarma.

[http://www.habitatge.gva.es/va/inicio/area\\_de\\_prensa/not\\_detalle\\_area\\_prensa?id=855494](http://www.habitatge.gva.es/va/inicio/area_de_prensa/not_detalle_area_prensa?id=855494)

### AGENDA PREVENCIIONISTA

---

Sense novetats

### ALS MITJANS

---

**La base de dades Sibil·la, gestionada pel centre de documentació de Presidència de la Generalitat, dona accés a més de 800.000 documents periodístics publicats amb posterioritat a 1992. Relacionats, fonamentalment, amb la Generalitat i la societat valenciana. També sobre el COVID-19. Aquest recurs només és accessible des de la xarxa corporativa de la Generalitat o des de llocs que accedisquen remotament a ella. Fes clic [ací](#) per a entrar en la informació relativa a [COVID-19](#)**

#### **Las Kellys critican a Hosbec y salen en defensa de Oltra**

Las Kellys de Benidorm-Marina Baixa han dado a través de las redes sociales "todo su apoyo" a las declaraciones de la vicepresidenta Monica Oltra. En una publicación en su cuenta de Facebook, este colectivo asegura que le van a "contestar a Hosbec" con un informe oficial como es la guía del **GVA Invassat** donde expone que "la carga de trabajo es inadmisibile con la Salud Laboral más del 67 % de las camareras de pisos terminamos con dolencias crónicas, donde especifica que la gran parte de los hoteles no hacen los estudios ergonómicos psicosociales que marca la ley de prevención". Las camareras de hotel explican que "si hablamos de contratos podemos hablar de los contratos a tiempo parcial con un trabajo abusivo, o del abuso de la eventualidad, muchos de esos contratos en fraude de ley. También podemos hablar de incumplimientos de convenios con días libres o de la parte adicional 5 del mismo, del cual disponemos de denuncias a inspección de trabajo.

<https://www.diarioinformacion.com/politica/2020/04/27/kellys-critican-hosbec-salen-defensa/2259366.html>

### **La apertura de oficinas de Medio Ambiente irrita a los agentes**

Los agentes de Medio Ambiente de Castellón han puesto el grito en el cielo después de que varios compañeros hayan estado en contacto con un supuesto positivo y que sus oficinas deban seguir abriéndose en medio del decreto de alarma y confinamiento cuando «no han sido desinfectadas». Fuentes del colectivo de agentes dependientes de la Conselleria de Medio Ambiente califican la situación de «kafkiana» cuando en Valencia o Alicante no cumplen un horario de apertura estricto. «¿Por qué nos hacen ir a nosotros y al resto de compañeros, no?», se preguntan. Además, como reconocen desde el colectivo, oficinas PROP, con más necesidad de atención al ciudadano, «están cerradas a cal y canto»... En concreto, los agentes medioambientales ya denunciaron hace meses al **Invassat** e Inspección de Trabajo que la oficina de Vall d'Alba «carecía de espacio para mantener distancia de seguridad ni salida de incendios».

<https://www.elmundo.es/comunidad-valenciana/castellon/2020/04/27/5ea6b60cfdddf17a38b460a.html>

### **Fallece el trabajador que sufrió un accidente en las obras del AVE en Esparragalejo**

El trabajador de 54 años que sufrió un accidente laboral el pasado miércoles 22 de abril en las obras del AVE, en el término municipal de Esparragalejo (Badajoz), ha fallecido, según ha informado este lunes la UGT. El hombre resultó herido de carácter crítico a consecuencia de una caída desde cuatro metros de altura, según informó el día del suceso el Centro de Urgencias y Emergencias 112. El accidente laboral se produjo sobre las 9:30 horas, a la altura del kilómetro 55,100 de la carrera EX-109. El trabajador, que fue evacuado al Hospital de Mérida, resultó politraumatizado, con trauma torácico y abdominal y con policontusiones. En la antesala del Día Internacional de la Seguridad y la Salud en el Trabajo, UGT Extremadura ha lamentado hoy el fallecimiento y ha trasladado sus condolencias a familiares, amigos y compañeros del trabajador

<https://www.hoy.es/prov-badajoz/fallece-trabajador-sufrio-accidente-laboral-esparragalejo-ave-extremadura-obras-20200427180602-nt.html?ref=https%3A%2F%2Fwww.google.com%2F>

### **Siniestralidad laboral, un problema que se cobra vidas con o sin la COVID-19**

"La vida siempre por encima de todo". Es la valoración que realiza Manuel Prior, presidente de AVALTO, una de las pocas asociaciones de víctimas de accidentes laborales en España. Este 28 de abril, la Asociación de Víctimas de Accidentes Laborales de Toledo no podrán hacer su acto de homenaje a las personas que han fallecido en su trabajo. Durante 2019, 36 hombres y mujeres en Castilla-La Mancha y durante 2020, 5, según las estadísticas provisionales del Ministerio de Trabajo. 36 personas es "todavía excesivo" para AVALTO. "Nos gustaría ver una campaña en televisión al estilo de la Dirección General de Trabajo, crudas e impactantes. Nadie ha visto en los últimos 10 años en ningún medio una campaña para prevenir los accidentes laborales", reflexiona Prior. Y aprovecha el Día Internacional de la Salud y Seguridad Laboral para recalcar que "no se corta" y que "vuelven a suspender" al Gobierno regional en prevención en el trabajo.

[https://www.eldiario.es/clm/Siniestralidad-laboral-problema-cobra-COVID-19\\_0\\_1021198471.html](https://www.eldiario.es/clm/Siniestralidad-laboral-problema-cobra-COVID-19_0_1021198471.html)

### **Junta se suma a la OIT en el lema 'Detengamos la pandemia' del Día de la Seguridad y Salud en el Trabajo**

La Consejería de Empleo, Formación y Trabajo Autónomo de la Junta de Andalucía se suma este año al lema 'Detengamos la pandemia: la seguridad y salud en el trabajo puede salvar

vidas', que ha elegido la Organización Internacional del Trabajo (OIT) para celebrar este martes 28 de abril, Día Mundial de la Salud y Seguridad en el Trabajo. La Consejería señala en una nota de prensa, que ante la crisis sanitaria que se ha desatado a nivel mundial, la OIT ha modificado en las últimas semanas el enfoque en el que tenía previsto centrar este año la conmemoración, la violencia y el acoso en el mundo del trabajo, por un mensaje de alerta ante la pandemia "reconociendo el gran reto que enfrentan los gobiernos, empleadores, trabajadores y todas las sociedades en el mundo entero".

<https://www.lavanguardia.com/local/sevilla/20200427/48755852948/junta-se-suma-a-la-oit-en-el-lema-detengamos-la-pandemia-del-dia-de-la-seguridad-y-salud-en-el-trabajo.html>

### **El Día Internacional de la Salud y la Seguridad en el Trabajo se centra en la prevención de riesgos laborales sacados a la luz por el coronavirus**

A finales de los años 80 del pasado siglo, los sindicatos estadounidenses eligieron el 28 de abril como día para la memoria de las personas víctimas de accidentes de trabajo o de enfermedades de origen laboral. Con el paso de los años esta fecha de recuerdo se extendió al conjunto del movimiento sindical internacional. Por eso, cada 28 de abril UGT y CCOO recuerdan a los trabajadores que están detrás de las estadísticas de accidentes y enfermedades laborales y que sufren sus peores consecuencias. "Denunciamos las condiciones de trabajo que están en el origen de esta lacra social y realizamos propuestas de cambio en la normativa y en las políticas para mejorar la salud y la seguridad de la clase trabajadora. Pero el de 2020 no puede ser un 28 de Abril como el de otros años.

<https://www.salamanca24horas.com/texto-diario/mostrar/1941416/dia-internacional-salud-seguridad-trabajo-centra-prevencion-riesgos-laborales-sacados-luz-coronavirus>

### **Ayuda psicológica para afrontar el duelo de muertes por coronavirus**

En tiempos de coronavirus, la Asociación Española Contra el Cáncer ha ampliado sus servicios para ofrecer también ayuda psicológica al personal sanitario que estos días trabaja en la primera línea y que, explica el psicooncólogo Martín Escandón, podrían desarrollar el síndrome del 'burnout', es decir, un agotamiento físico, mental y emocional por estar expuestos a una situación de tanto estrés. Para la población general que lo requiera se prestará también apoyo psicológico para afrontar el duelo por la muerte de algún familiar o persona allegada, víctima del COVID-19. «Es muy difícil elaborar un proceso de duelo sin la presencia física. Los rituales que tenemos, a modo de funeral, nos ayudan a ser conscientes de que se ha producido esa circunstancia. Pero no tener la opción de estar presente, no poder despedirte de un modo más próximo de tu padre o de tu abuelo, te da una sensación de irrealidad.

<https://www.elcomercio.es/asturias/ayuda-psicologica-afrontar-20200427000345-ntvo.html>

## DOGV

---

Consulta també *Normativa aprobada per la Generalitat en relació amb la pandèmia per coronavirus Covid-19*, en el DOGV. Fes clic [ací](#) per a entrar.

Nº 8800  
Sense novetats

## BOE

---

Consulta també l'espai *Crisis Sanitaria COVID-19*, del BOE. Fes clic [ací](#) per a entrar.

Nº 118  
Sense novetats

## DOUE

---

L132  
Sense novetats

## NOVETATS INVASSAT

---

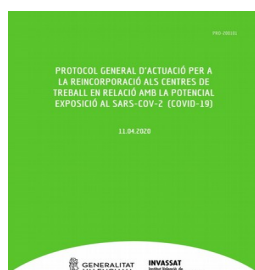

L'INVASSAT publica un

[Protocol general d'actuació per a la reincorporació als centres de treball en relació amb la seua potencial exposició al SARS-CoV-2 \(COVID-19\)](#)

## NOVETATS EU-OSHA

---

### Guidelines to protect workers in food business during COVID-19 outbreak

EFFAT and FoodDrinkEurope, EU Social Partners in the food manufacturing sector, have developed guidelines to support their members in dealing with the COVID-19 outbreak.

<https://osha.europa.eu/es/oshnews/guidelines-protect-workers-food-business-during-covid-19-outbreak>

### Napo works at home to stop the pandemic

Napo, like millions of us across Europe, is now having to telework, improvising a workstation at home and trying to manage his family and work lives as best he can. But it isn't easy! In this

short clip, supported by the Boss and his co-worker Napette, Napo's message is a simple one – work at home but work safely and help stop the pandemic.

<https://osha.europa.eu/es/oshnews/forthcoming-course-about-positive-psychology-work-towards-%EF%AC%82ourishing-workplaces>

**World Day for Safety and Health at Work in 2020 urges response to the COVID-19 pandemic**  
 “Stop the pandemic: safety and health at work can save lives” is the slogan of the 2020 World OSH Day, coordinated every 28 April by the International Labour Organization (ILO). More than ever, raising awareness on the adoption of safe practices in workplaces and the important role that occupational safety and health (OSH) services play must be the focus of this International Day.

<https://osha.europa.eu/en/highlights/world-day-safety-and-health-work-2020-urges-response-covid-19-pandemic>

[COVID-19: guidance for the workplace. EU-OSHA](#)

## NOVETATS INSST

### Espacio COVID-19

La gestión actual de la prevención de los riesgos laborales debe ajustarse a la situación excepcional causada por el COVID-19 y, por ello, toma especial importancia la necesidad de ser rigurosos en la información que se pone a disposición de los profesionales que desarrollan su actividad en este ámbito.

<https://www.insst.es/-/espacio-covid-19>

- ▶ [PRL vs. COVID-19. Compendio no exhaustivo de fuentes de información](#) (actualizado 27.04.20)
- ▶ [Directrices de buenas prácticas en Obras de Construcción](#) Medidas para la prevención de contagios del SARS-CoV-2 (26.04.20)
- ▶ [Directrices de buenas prácticas en el Sector Transporte, Reparto y Carga/Descarga de mercancías](#) Medidas para la prevención de contagios del SARS-CoV-2 (26.04.20)

- ▶ [Directrices de buenas prácticas en el Sector Comercio alimentación, bebidas y productos de primera necesidad](#) Medidas para la prevención de contagios del SARS-CoV-2 (26.04.20)
- ▶ [Directrices de buenas prácticas en el Sector Servicios Sociales](#) Medidas para la prevención de contagios del SARS-CoV-2 (26.04.20)
- ▶ [Directrices de buenas prácticas en el Sector Industrial](#) Medidas para la prevención de contagios del SARS-CoV-2 (26.04.20)
- ▶ [Directrices de buenas prácticas en las Fuerzas y Cuerpos de Seguridad](#) Medidas para la prevención de contagios del SARS-CoV-2 (26.04.20)
- ▶ [Directrices de buenas prácticas en Centros Veterinarios y Sanidad Animal](#) Medidas para la prevención de contagios del SARS-CoV-2 (26.04.20)
- ▶ [Directrices de buenas prácticas en el Sector Minero](#) Medidas para la prevención de contagios del SARS-CoV-2 (26.04.20)
  
- ▶ [Orientaciones ergonómicas para trabajos a distancia con ordenador debido al COVID-19](#)

## Recomendaciones para personas con Enfermedad Pulmonar Obstructiva Crónica (EPOC) durante la epidemia de COVID-19

### ÚLTIMES INCORPORACIONES A LA BIBLIOTECA DIGITAL DE PRL

AGENCIA EUROPEA PARA LA SEGURIDAD Y LA SALUD EN EL TRABAJO. [COVID-19: back to the workplace : adapting workplaces and protecting workers](#) [online]. William Cockburn, aut. Bilbao: EU-OSHA, 2020. 16 p. [Consulta: 26.04.2020].

Aquestes pautes no vinculants tenen com a objectiu ajudar els empresaris i treballadors a mantindre's segurs i saludables en un entorn laboral que ha canviat significativament a causa de la pandèmia de COVID-19. Brinden assessorament sobre l'avaluació de riscos i les mesures apropiades, com minimitzar l'exposició, reprendre el treball, fer front a les absències i gestionar als treballadors que treballen des de casa. També s'inclou la participació dels treballadors i la cura dels malalts, així com informació i enllaços addicionals per a molts sectors, ocupacions i països.

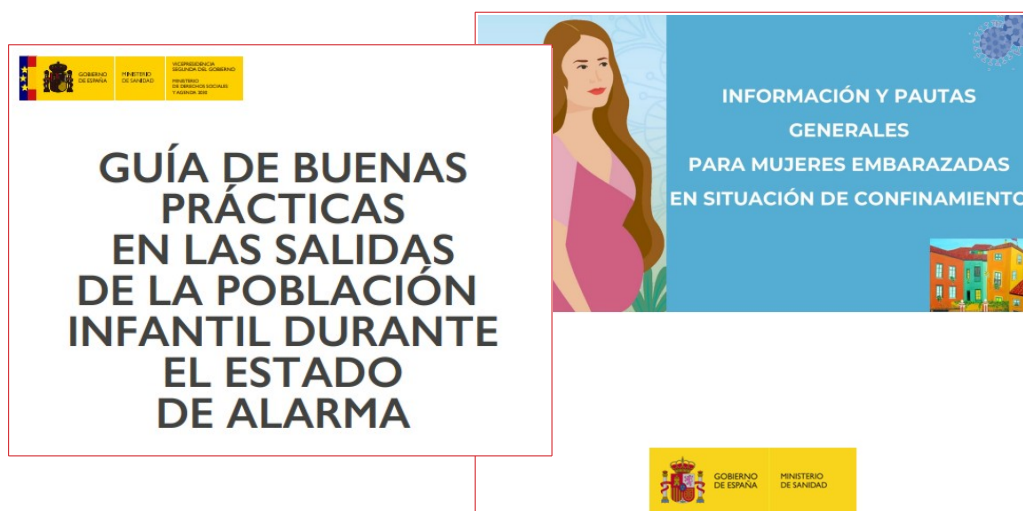

## INVASSAT A LES XARXES

**Gva Invassat .**  
Institut Valencià de Seguretat i Salut en el Treball - Instituto Valenciano de Segu...  
9 horas • 🌐

📄 El #INSST publica:

"Directrices de buenas prácticas en las fuerzas y cuerpos de seguridad"

Medidas para la prevención de contagios del SARS-CoV-2 (26 de abril de 2020)

📄 <https://lnkd.in/d2JQbDW>

#Coronavirus19 #coronavirus #CoVid19

**DIRECTRICES DE BUENAS PRÁCTICAS  
EN LAS  
FUERZAS Y CUERPOS DE SEGURIDAD**

Medidas para la prevención de contagios del SARS-CoV-2  
(26 DE ABRIL DE 2020)

👍 3

👍 Recomendar 🗨 Comentar ➦ Compartir

## EL REBOST: ESPAI PER A UN CONFINAMENT SUPORTABLE...

"Si vols que els teus fills siguen intel·ligents, llig-los contes de fades. La imaginació és més important que el coneixement. [...] El coneixement és limitat però la imaginació circumda el món." Albert Einstein

INSTITUT VALENCIÀ DE CULTURA

CENTRE DE DOCUMENTACIÓ ESCÈNICA

INICI | BIBLIOTECA | PERIPÈCIA | DRAMATEA | ESCENA VALENCIANA | ACTIVITATS | CONTACTE

ABR. 2020 · ACTIVITATS

### Recomanem, 3

*"Si quieres que tus hijos sean inteligentes, léeles cuentos de hadas. La imaginación es más importante que el conocimiento. ... El conocimiento es limitado pero la imaginación circunda el mundo."*

Albert Einstein

*"Lo que encuentro admirable en los cuentos de hadas es que toman a los niños, en su nivel de edad y en su etapa actual y que, mediante una lectura, los llevan a una etapa de madurez superior, permitiendo con esto..."*

És un moment perfecte per a dedicar temps a la lectura compartida amb els xiquets. Ací teniu un llistat de recursos recomanats pel **Centre de Documentació Escènica de l'IVC** per a conèixer opcions de valor que podeu gaudir en línia al costat d'algunes orientacions de lectura. Fes clic en la imatge...

**I no t'oblides...**

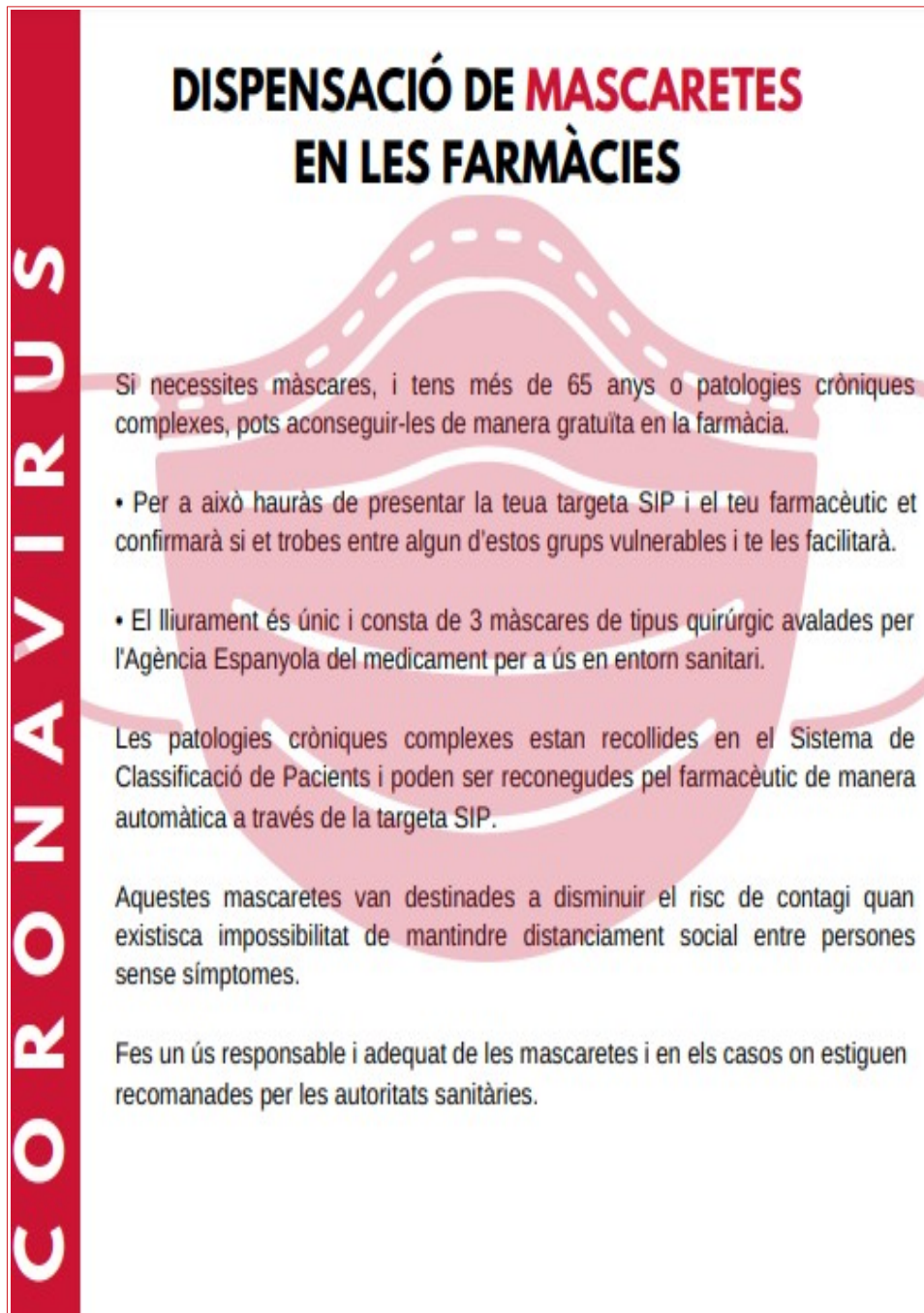

**DISPENSACIÓ DE MASCARETES EN LES FARMÀCIES**

**CORONAVIRUS**

Si necessites màscares, i tens més de 65 anys o patologies cròniques complexes, pots aconseguir-les de manera gratuïta en la farmàcia.

- Per a això hauràs de presentar la teua targeta SIP i el teu farmacèutic et confirmarà si et trobes entre algun d'estos grups vulnerables i te les facilitarà.
- El lliurament és únic i consta de 3 màscares de tipus quirúrgic avalades per l'Agència Espanyola del medicament per a ús en entorn sanitari.

Les patologies cròniques complexes estan recollides en el Sistema de Classificació de Pacients i poden ser reconegudes pel farmacèutic de manera automàtica a través de la targeta SIP.

Aquestes mascaretes van destinades a disminuir el risc de contagi quan existisca impossibilitat de mantindre distanciament social entre persones sense símptomes.

Fes un ús responsable i adequat de les mascaretes i en els casos on estiguen recomanades per les autoritats sanitàries.

[Recomanacions especials Conselleria de Sanitat Universal i Salut Pública](#)

[GVA Coronavirus: aplicació mòbil oficial de la Generalitat en relació al COVID-19](#)

[INVASSAT](#)

[Facebook](#)

[Twitter](#)

[Linkedin](#)

[SlideShare](#)

SÍGUENOS EN...  
SEGUEIX-NOS EN...

#EstemAmbTu

Informa't a:  
[infocoronavirus.gva.es](http://infocoronavirus.gva.es)

xTa x Mi  
#AçòPassarà

