

GENERALITAT
VALENCIANA

INVASSAT

Institut Valencià de
Seguretat i Salut en el Treball

CENTRE DE DOCUMENTACIÓ

RECULL D'ACTUALITAT

Dilluns 27 d'abril de 2020

ESPAI COVID-19

PRIMERA PLANA

NOU AL RECULL...

NORMATIVA ESPECÍFICA

DOCUMENTS D'INTERÉS

COVID-19 EN LA COMUNITAT VALENCIANA

INFORMACIÓ DE REFERÈNCIA COVID-19

ESPAIS PER A VISUALITZAR LA PANDÈMIA

ALTRES RECURSOS SST-COVID19

ACTUALITAT PREVENCIONISTA

AGENDA

ALS MITJANS

DIARIS OFICIALS

NOVETATS INVASSAT

NOVETATS EU-OSHA

NOVETATS INSST

ÚLTIMES INCORPORACIONS A LA BIBLIOTECA DIGITAL DE PRL

EL REBOST: ESPAI PER A UN CONFINAMENT SUPORTABLE...

ESPAI COVID-19

PRIMERA PLANA

Organización
Internacional
del Trabajo

Detengamos
la pandemia

LA SEGURIDAD Y SALUD EN EL TRABAJO

► PUEDE SALVAR VIDAS

Día Mundial de la Seguridad y Salud en el Trabajo

28 de abril de 2020

ilo.org/safeday

CONSELLS per a la **INCORPORACIÓ** al **TREBALL** de forma segura

- Abans d'anar al treball
- Desplaçaments
- En el centre de treball
- De tornada a casa

xTa xMi
#AçòPassarà

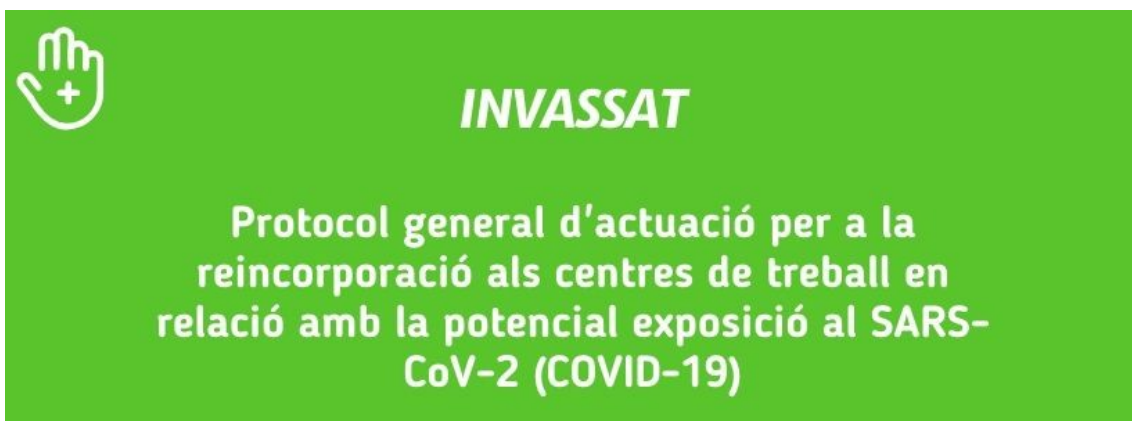

DESPLAÇAMENTS PER PART DE LA POBLACIÓ INFANTIL

Adolescentes en casa durante la pandemia por COVID-19

Web COVID-19 de la Conselleria de Sanitat Universal i Salut Pública

Visita l'espai COVID-19 al portal de l'INVASSAT

<http://www.invassat.gva.es/va/recursos-covid-19>

Y el Servei de PRL de la Generalitat

- [Mesures preventives enfront de l'exposició al coronavirus \(SARS-CoV-2\) 02.04.2020](#)
- [Actuacions i mesures preventives enfront de l'exposició al coronavirus \(SARS-COV-2\) per al personal empleat públic del sector Justícia 02.04.2020](#)
- [Prevenció de riscos laborals durant l'ús de l'ordinador fora del lloc de treball habitual 07.04.2020](#)
- [Gestió de residus. Mesures tècniques i organitzatives preventives enfront de l'exposició al coronavirus \(SARS-CoV-2\) 15.04.2020](#)
- [Ús de protecció respiratòria davant l'exposició al coronavirus \(SARS-CoV-2\) 15.04.2020](#)

**MANTÍN-TE ACTIU
EN CASA!
RUTINA D'EXERCICIS**

NOU AL RECALL...

ORGANITZACIÓ INTERNACIONAL DEL TREBALL. [Frente a la pandemia: garantizar la seguridad y salud en el trabajo](#) [online]. Ginebra: OIT, 2020. 54 p. [Consulta: 26.04.2020]. ISBN: 978-92-2-133156-8.

Contingut: La pandèmia de COVID-19: Com afecta el món del treball? Garantir la seguretat en el treball durant una pandèmia. Integrar la preparació per a casos d'emergència en els sistemes de gestió de la SST. Riscos i mesures de protecció en matèria de SST. Control del risc de contagi. Tractament de l'estrès, els riscos psicosocials i la violència i l'assetjament. Gestió dels riscos ergonòmics, físics, ambientals i químics de SST. Actuar junts per a garantir llocs de treball segurs i saludables. Resposta a la pandèmia. Diàleg social sobre SST en temps de pandèmia. La funció particular dels especialistes en SST. Bibliografia. Selecció d'eines i recursos per a respondre a la pandèmia de COVID-19.

Recomendaciones para personas con cáncer durante la epidemia de COVID-19

[COVID-19: back to the workplace : adapting workplaces and protecting workers](#). Bilbao: EU-OSHA, 2020

Estan disponibles en el portal de DadesObertes de la Generalitat les dades oficials sobre Expedients de Regulació Temporal d'Ocupació. S'ofereixen en format obert i reutilitzable.

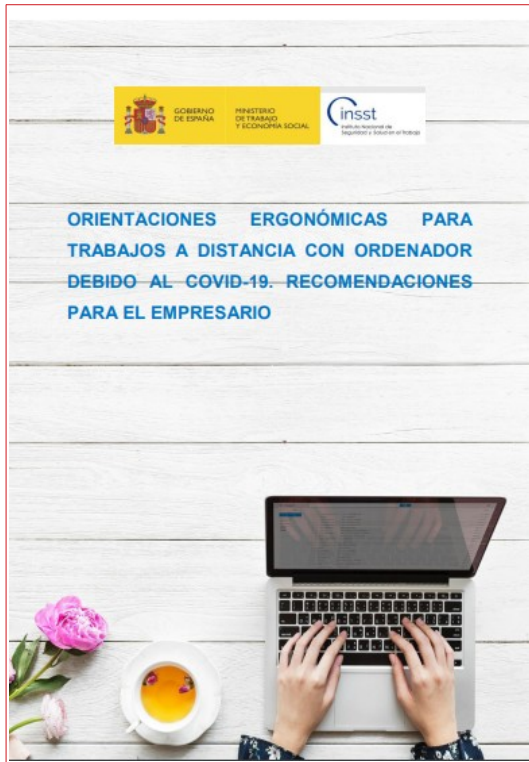

[Orientaciones ergonómicas para trabajos a distancia con ordenador debido al COVID-19: recomendaciones para el empresario.](#) Madrid: INSST, 2020

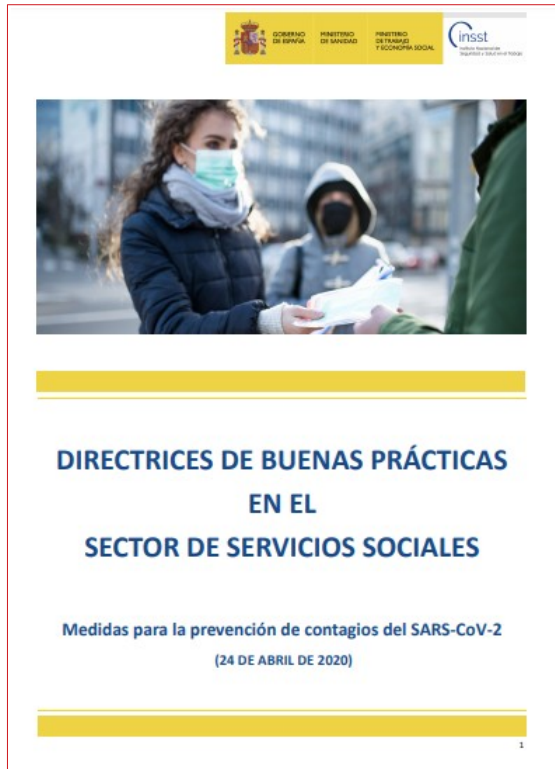

[Directrices de buenas prácticas en el Sector Servicios Sociales: Medidas para la prevención de contagios del SARS-CoV-2.](#) Madrid: INSST, 2020

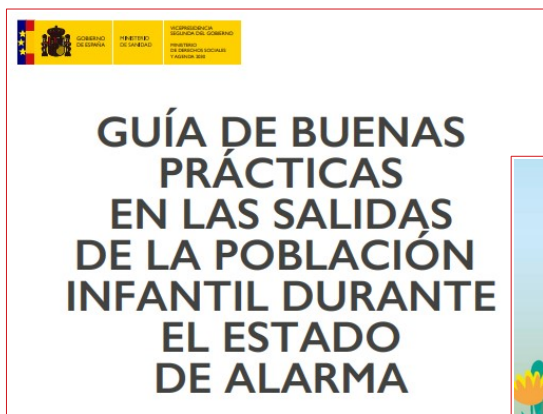

Medidas para sectores y actividades

[Directrices de buenas prácticas](#)

- *Directrices de buenas prácticas en el Sector Servicios Sociales 26.04.20*
- *Directrices de buenas prácticas en el Transporte, Reparto y Carga-Descarga de Mercancías 26.04.20*
- *Directrices de buenas prácticas en la Industria 26.04.20*
- *Directrices de buenas prácticas en las Fuerzas y Cuerpos de Seguridad 26.04.20*
- *Directrices de buenas prácticas en Obras de Construcción 26.04.20*

Ver nota informativa Medidas frente a COVID-19 y plan de seguridad y salud en el trabajo en las obras de construcción

- *Directrices de buenas prácticas en Sector Comercio 26 04 20*
- *Directrices de buenas prácticas en Centros Veterinarios y Sanidad Animal 26 04 20*
- *Directrices de buenas prácticas en el Sector Minero 26.04.20*

[Medidas para sectores y actividades.](#) INSST

EVOLUCIÓN DEL IMPACTO DEL COVID-19 SOBRE LA SALUD COMUNITARIA EN ESPAÑA Y LA COMUNITAT VALENCIANA

Ivie¹, Universitat de València², Universidad de Alicante³ y Universidad Pablo de Olavide⁴

23/04/2020

IvieLAB Ivie

EL EQUIPAMIENTO DIGITAL DE LAS EMPRESAS VALENCIANAS Y LOS RETOS DEL COVID-19

Ivie¹ y Universitat de València²

16/04/2020

IvieLAB Ivie

[COVID19: IvieExpress.](#) Institut Valencià d'Investigacions Econòmiques

Ministerio de Industria, Comercio y Turismo

Buscar...

INICIO EL MINISTERIO INDUSTRIA Y PYME COMERCIO TURISMO Sede electrónica | Atención al ciudadano | Registro General

El Ministerio > COVID-19 > Guías para la fabricación de mascarillas...

Guías para la fabricación de mascarillas y ropa de protección

EL MINISTERIO Organización

[Guías para la fabricación de mascarillas y ropa de protección.](#) Ministeri d'Indústria, Comerç i Turisme

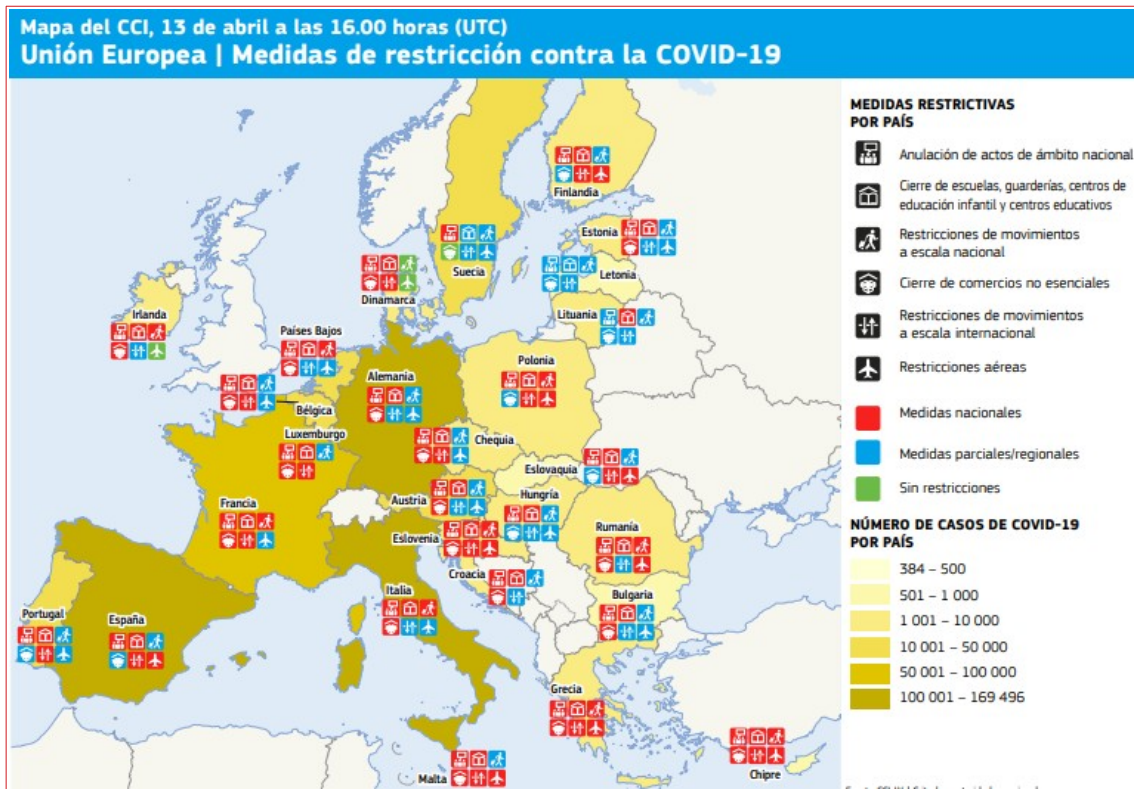

[Hoja de ruta europea para el levantamiento de las medidas de confinamiento contra el coronavirus](#), de la Comissió Europea

CCN
 centro criptológico nacional

#CiberCOVID19

Recomendaciones de ciberseguridad para videollamadas y reuniones virtuales.

Recomendaciones para personas con fibrosis quística durante la epidemia de COVID-19

Un desafío como el que plantea la pandemia de COVID-19 sólo puede superarse si se da una respuesta global y coordinada que contemple un diálogo social y una cooperación sólida, como nunca antes se ha visto, entre los gobiernos, los interlocutores sociales, las asociaciones, las organizaciones internacionales y las instituciones económicas y financieras a todos los niveles. Es necesario aunar muchos aspectos para mitigar los efectos de esta crisis sanitaria en el mundo del trabajo, y la SST sigue siendo una inversión fundamental para proteger la salud de los trabajadores, sobre todo cuando la salud de todos está amenazada.

[Frente a la pandemia: garantizar la seguridad y salud en el trabajo](#). OIT, 2020. p. 35.

NORMATIVA ESPECÍFICA

Consulteu:

- **Administracion.gob.es:** [Estado de alarma: Medidas crisis sanitaria COVID-19](#)
- **BOE:** [Crisis Sanitaria COVID-19](#)
- **DOGV:** [Normativa aprobada per la Generalitat en relació amb la pandèmia per coronavirus Covid-19](#)
- [InfoCoronavirus](#). Accés a les seccions amb directrius i normativa COVID-19 de cadascuna de les conselleries de la Generalitat.
- [Mesures laborals relatives al COVID-19](#) (només accessible des de la intranet de la Generalitat)
- [Observatorio de Derecho Público y Constitucional y COVID-19 en España](#). Universitat de València.

[Real Decreto 463/2020](#), de 14 de marzo, por el que se declara el estado de alarma para la gestión de la situación de crisis sanitaria ocasionada por el COVID-19. BOE núm. 67, de 14/03/2020.

[Real Decreto-ley 7/2020](#), de 12 de marzo, por el que se adoptan medidas urgentes para responder al impacto económico del COVID-19

[Real Decreto-ley 8/2020](#), de 17 de marzo, de medidas urgentes extraordinarias para hacer frente al impacto económico y social del COVID-19

[Real Decreto-ley 9/2020](#), de 27 de marzo, por el que se adoptan medidas complementarias, en el ámbito laboral, para paliar los efectos derivados del COVID-19

[Real Decreto-ley 10/2020](#), de 29 de marzo, por el que se regula un permiso retribuido recuperable para las personas trabajadoras por cuenta ajena que no presten servicios esenciales, con el fin de reducir la movilidad de la población en el contexto de la lucha contra el COVID-19

[Orden SND/307/2020, 30 de marzo](#), por la que se establecen los criterios interpretativos para la aplicación del Real Decreto-ley 10/2020, de 29 de marzo, y el modelo de declaración responsable para facilitar los trayectos necesarios entre el lugar de residencia y de trabajo.

[Real Decreto-ley 11/2020](#), de 31 de marzo, por el que se adoptan medidas urgentes complementarias en el ámbito social y económico para hacer frente al COVID-19.

[Real Decreto-ley 12/2020](#), de 31 de marzo, de medidas urgentes en materia de protección y asistencia a las víctimas de violencia de género.

[Orden SND/310/2020, de 31 de marzo](#), por la que se establecen como servicios esenciales determinados centros, servicios y establecimientos sanitarios.

[Real Decreto-ley 13/2020](#), de 7 de abril, por el que se adoptan determinadas medidas urgentes en materia de empleo agrario.

[Real Decreto-ley 14/2020](#), de 14 de abril, por el que se extiende el plazo para la presentación e ingreso de determinadas declaraciones y autoliquidaciones tributarias.

[Real Decreto-ley 15/2020](#), de 21 de abril, de medidas urgentes complementarias para apoyar la economía y el empleo.

[Resolució de la consellera de Justícia, Interior i Administració Pública](#) de mesures excepcionals a adoptar en els centres de treball dependents de l'Administració de la Generalitat amb motiu del COVID-1. 14.03.2020.

[Resolución de la consellera de Justicia, Interior y Administración Pública](#), por la que se complementa la resolución de 14 de marzo de 2020, de medidas excepcionales a adoptar en los centros de trabajo dependientes de la Administración de la Generalitat con motivo del COVID-19. 17.03.2020.

[Resolución de la consellera de Justicia, Interior y Administración Pública](#), por la cual se complementan las resoluciones de 14 y de 17 de marzo de 2020, de medidas excepcionales a adoptar en los centros de trabajo dependientes de la Administración de la Generalitat con motivo del COVID-19. 23.03.2020.

[Resolució de la Direcció General de l'INVASSAT](#), per la qual s'apliquen al seu àmbit les mesures excepcionals acordades en els centres de treball de l'Administració de la Generalitat amb motiu del COVID 19 16.03.2020

[Nota informativa sobre fitxatge en modalitats no presencials de treball amb motiu del COVID-19](#) 03.04.2020. Direcció General de Funció Pública

[Instrucciones relativas a la colaboración de los servicios de prevención de riesgos laborales frente a la exposición al nuevo coronavirus \(SARS-COV-2\)](#) de 09.04.2020. DG de Salud Pública i Adiccions.

[Instrucción de la Secretaría General de Función Pública sobre medidas y líneas de actuación en materia de prevención de riesgos laborales frente al COVID-19 de cara a la reincorporación presencial del personal](#) 22.04.2020. Ministeri de Política Territorial i Funció Pública **Nou**

#ESTE VIRUS LO PARAMOS UNIDOS

Teléfonos de asistencia psicológica por COVID-19

- 91 700 79 89**
Familiares de personas enfermas o fallecidas como consecuencia del coronavirus.
- 91 700 79 90**
Profesionales con intervención directa en la gestión de la pandemia
- 91 700 79 88**
Población en general con dificultades derivadas del estado de alerta

HORARIO DE ATENCIÓN
09.00 - 20.00
De lunes a domingo

DOCUMENTS D'INTERÉS

MINISTERI DE SANITAT

[CONSULTA ELS DOCUMENTS TÈCNICS DEL MINISTERI DE SANITAT EN RECURSOS COVID-19](#)

A la nostra Biblioteca digital PRL trobaràs una selecció de documents accessibles lliurement en la Xarxa sobre seguretat i salut laboral en els sectors sanitari i sociosanitari. Fes clic en el botó

GENERALITAT VALENCIANA

[CONSULTA DOCUMENTS TÈCNICS DE LA GV EN RECURSOS COVID-19](#)

- [Nota aclaridora de la Conselleria d'Economia Sostenible, Sectors Productius, Comerç i Treball sobre el Real Decret-Llei 10/2020, de 29 de març, pel qual es regula un permís retribuït recuperable per a les persones treballadores](#) per compte d'altri que no presten serveis essencials, amb la finalitat de reduir la mobilitat de la població en el context de la lluita contra el COVID-19. 01.04.2020
- [Instrucció de la Direcció General de Treball, Benestar i Seguretat Laboral en relació als procediments de suspensió de contractes i reducció de la jornada](#) per causa de força major i de suspensió i reducció de jornada per causa productiva, organitzativa, tècnica a conseqüència del COVID-19 23.03.2020
- [Mesures laborals relatives al COVID-19](#) (només accessible des de la intranet de la Generalitat)
- [COVID-19: Preguntes i respostes més freqüents sobre comerç \(FAQ\) 21.04.2020](#) **Nova actualització**
- [Informació per a les empreses: Fer front al coronavirus 23.03.2020](#)
- [Guia d'informació útil laboral \(LABORA /SEPE\)](#)

- [Preguntes i respostes freqüents COVID -19](#). Conselleria d'economia sostenible, sectors productius, comerç i treball
- [Protocol de comunicacions i actuacions per a les entitats locals competents dels serveis de recollida de residus domèstics \(fracció reste-tot un en massa\), així com tractament i eliminació de residus domèstics en residències per a persones majors, hotels](#). Conselleria d'Agricultura, Desenvolupament Rural, Emergència Climàtica i Transició Ecològica

INSST

[CONSULTA ELS DOCUMENTS TÈCNICS DE L'INSST EN RECURSOS COVID-19](#)

ALTRES ORGANISMES

- [Guías para la fabricación de mascarillas y ropa de protección](#). Ministeri d'Indústria, Comerç i Turisme **Nou**
- [ITSS Criterio Operativo 102-2020 Sobre medidas y actuaciones de la ITSS relativas a situaciones derivadas del COVID-19 16.03.2020](#). Inspecció de Teball i Seguretat Social
- [Resolución del ministro de Justicia sobre seguridad laboral de la Administración de Justicia durante la pandemia COVID-19](#). Ministeri de Justícia
- [Nota interpretativa per al sector industrial del Reial decret llei 10/2020, de 29 de març, pel qual es regula un permís retribuït recuperable per a les persones treballadores per compte d'altri que no presten serveis essencials](#). Ministeri d'Indústria, Comerç i Turisme
- [Informe de la ITSS de 30.03.2020 sobre paralización de actividad por COVID-19](#). Inspecció de Teball i Seguretat Social

MINISTERIO
DE INDUSTRIA, COMERCIO
Y TURISMO

SECRETARÍA GENERAL DE INDUSTRIA Y DE
LA PEQUEÑA Y MEDIANA EMPRESA

Tabla resumen de productos:

Equipos de protección individual (EPI), productos sanitarios (PS) y otros

Versión 1.5

A continuación, se muestran de forma esquemática los diferentes tipos de equipos de protección individual (EPI), productos sanitarios (PS) y otros productos relacionados, junto con su normativa aplicable.

MATERIALS DIVERSOS

- [Recomendaciones preventivas en climatización para vía de transmisión aérea de la enfermedad \(COVID-19\) por coronavirus \(SARS-COV-2\).](#) Monsolar Ingenieros, S.L. Colegio Oficial de Ingenieros Industriales de la Comunitat Valenciana

ONAVIRUS

RECOMANACIONS SALUDABLES I POSITIVES DURANT EL CONFINAMENT

#Queda'tACasa

Quedar-se en casa salva vides!

Et brindem idees per a mantindre l'esperança i un bon nivell de salut i de benestar durant aquest temps

- **CREA UNA RUTINA DIÀRIA** + INFO
Estableix una horari que incloga activitats de:

Llar
Treball
Oci
Salut
Dormir
- **TINGUES CURA DE LA TEUA HIGIENE PERSONAL**
Com si anares a anar al treball o a estudiar: dutxa't diàriament, canvia't de roba, arregla't, posa't bonic o bonica, mantingues neta la casa.
- **DISTRIBUEIX ELS ESPAIS DE TA CASA**
Per a moments diferents del dia sense les persones que hi conviuu

ONAVIRUS

RECOMANACIONS PER A AJUDAR EL TEU VEÏNAT

La persona que es presente voluntària per a ajudar amb la compra a veïns vulnerables no ha de tindre factors de risc: malalties cròniques cardiaques, pulmonars, renals, diabetis, immunosupressió o embaràs

Preferiblement no entres en el domicili, deixa la compra a la porta

Si faràs tasques de la llar **llava't les mans amb aigua i sabó abans de tocar cap utensili** o superfície de la casa

Utilitza mocadors d'un sol ús o guants per a tocar els botons de l'ascensor i **evita posar les mans a la barana** de les escales

Neteja i escura amb aigua calenta

Si entres en el domicili, **mantingues dos metres** de distància de la persona a qui ajudaràs

Llava la roba entre 60 i 90 graus

Buenas prácticas en las salidas de la población infantil durante el estado de alarma

¿Quién?

Menores de 14 años asintomáticos y que no se encuentren en período de cuarentena domiciliaria por haber tenido contacto con alguien con síntomas o diagnosticado de COVID-19

¿Con quién?

Pueden salir hasta **3 menores** con una **persona adulta responsable** con la que convivan, o con una persona empleada del hogar a su cargo

¿Medidas de prevención?

- Mantener una **distancia de al menos 2 m.** con otras personas
- Lavarse las manos antes de salir y al volver
- Evitar tocarse ojos, nariz y boca

¿Dónde y cuándo?

- Durante máximo **1 hora** una vez al día, entre **9:00 y 21:00**
- A una distancia máxima de **1 km** del domicilio
- No acceder a columpios ni a instalaciones deportivas

¿Qué hacer?

COVID-19 EN LA COMUNITAT VALENCIANA

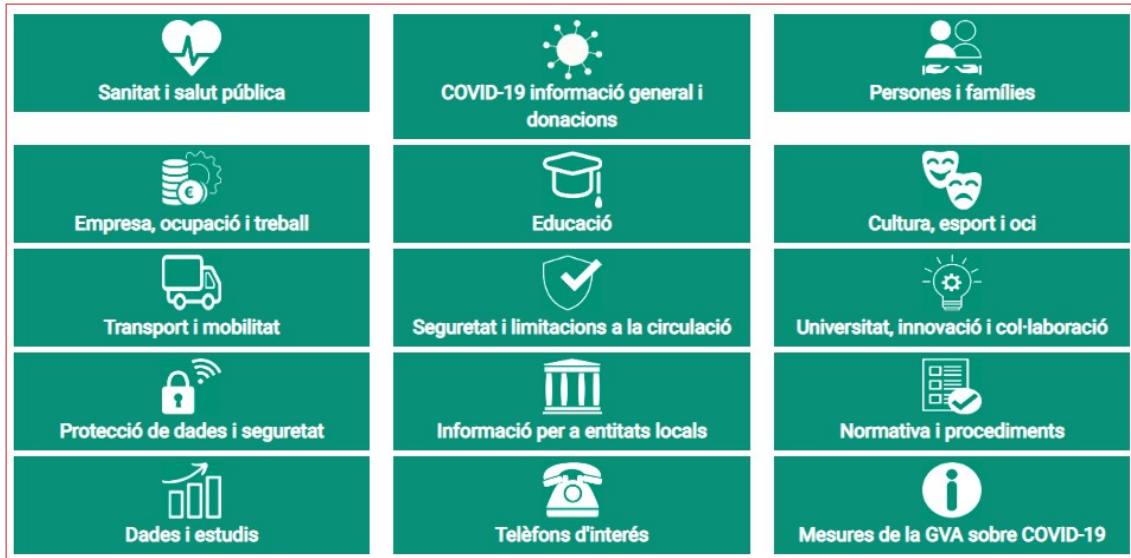

[Recursos d'informació COVID-19](#). GVAOberta

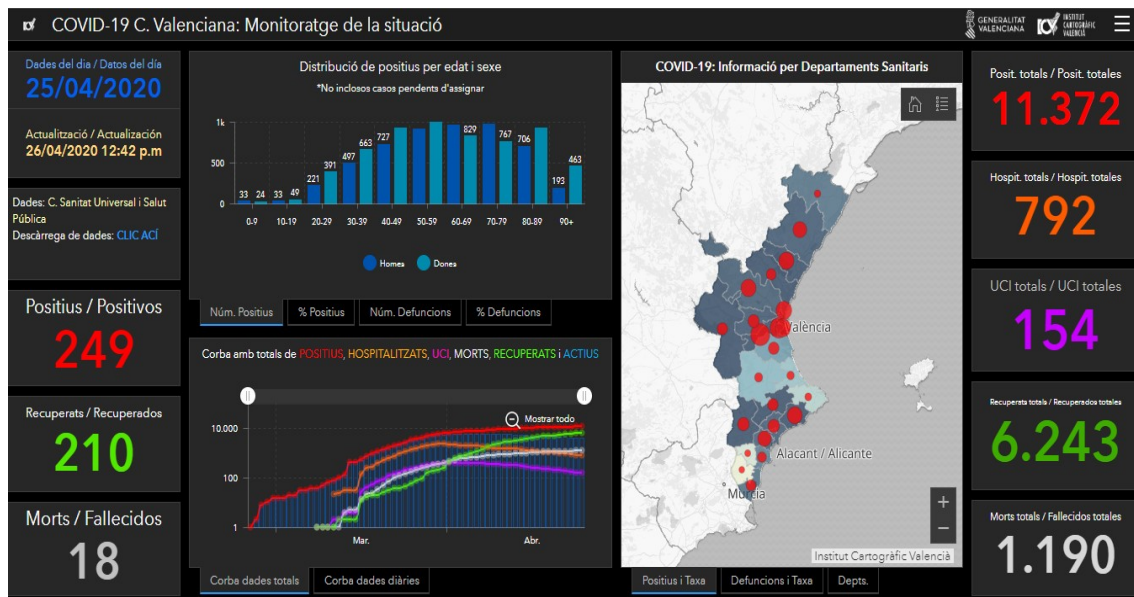

[COVID-19 C. Valenciana: Monitoratge de la situació.](#)

Institut Cartogràfic València i Conselleria de Sanitat Universal i Salut Pública

Ja estan disponibles en el portal de DadesObertes de la Generalitat les dades oficials sobre COVID-19. S'ofereixen en format obert i reutilitzable.

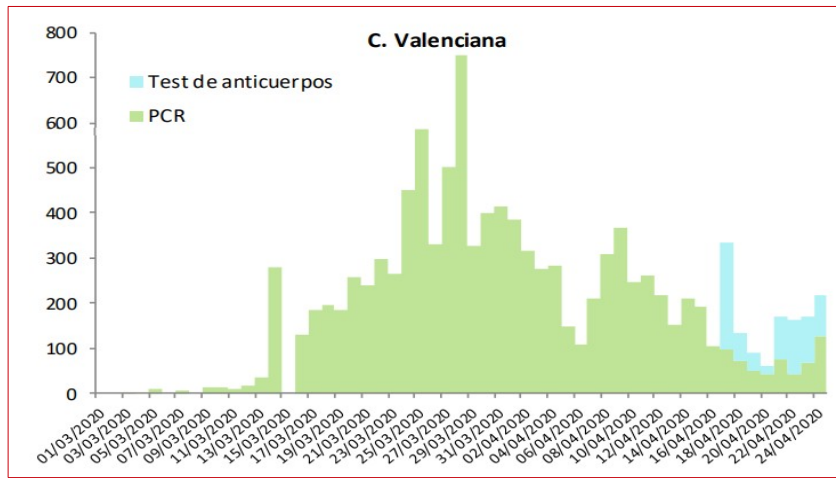

Casos diarios confirmats de COVID-19 per data de notificació, 26.04.2020
 (dades consolidades a les 21:00 hores del 25.04.2020)

[Ministeri de Sanitat - Informe d'actualització diària](#)

Figura 11. Mortalidad por todas las causas observada y esperada. Comunitat Valenciana, diciembre 2019 hasta 23 de abril de 2020.

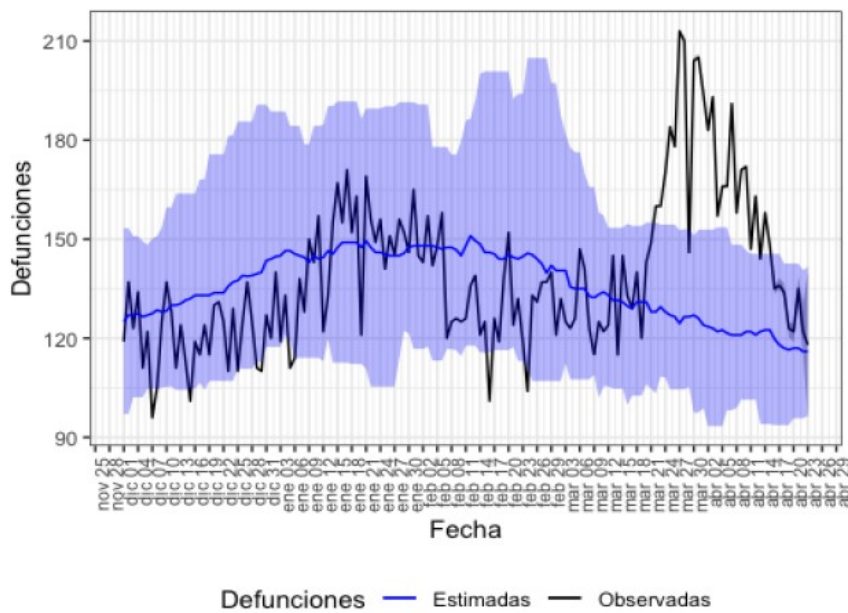

Defunciones observadas (negro) y defunciones estimadas (azul), con el intervalo de confianza al 99% (banda azul).

[Vigilancia de los excesos de mortalidad por todas las causas : informes MoMo.](#)

Instituto de Salud Carlos III

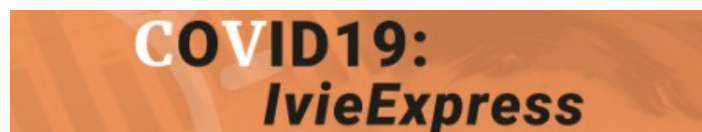

Tasa de crecimiento de la epidemia

La tasa de crecimiento indica el incremento porcentual medio de casos en las dos últimas semanas

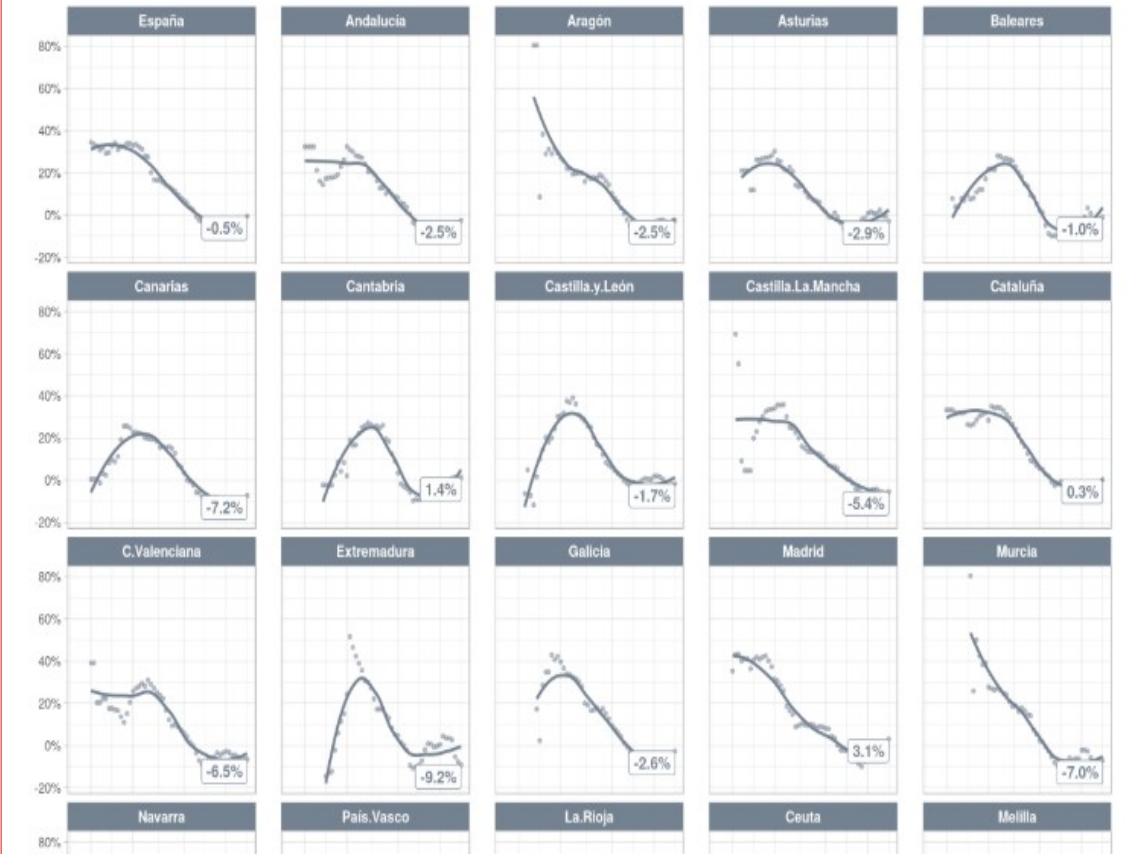

[Evolución diaria de la pandemia de COVID-19 en España](#). Instituto de Salud Carlos III

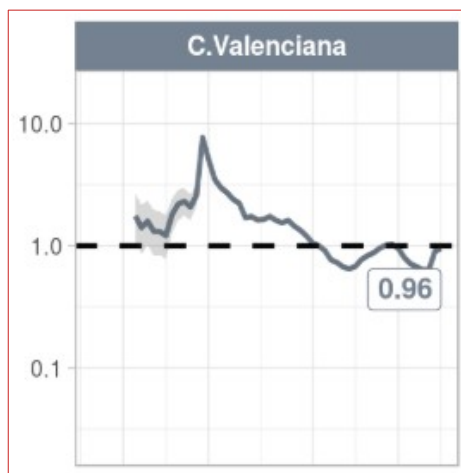

Número reproductivo básico

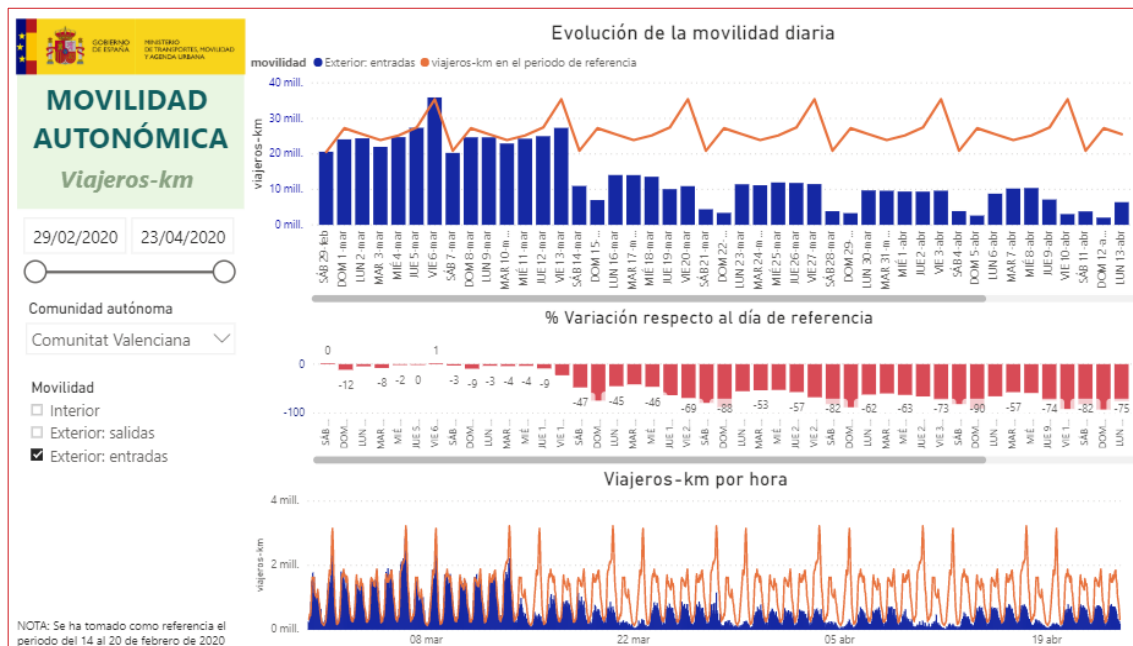

Análisis de la movilidad en España durante el Estado de Alarma : Comunitat Valenciana, del Ministeri de Transport, Mobilitati Agenda Urbana

POLICIA NACIONAL

GUÍA CONTRA LAS FAKE NEWS

La Policía Nacional explica 5 sencillos consejos para combatir las **Fake News** y la desinformación:

- Googlea:** Una búsqueda rápida puede dar respuesta sobre la fiabilidad de su contenido.
- Contrasta:** Acudir a fuentes oficiales es la forma más rápida y segura.
- Sospecha:** Una imagen corporativa, logo, sello o cualquier otro intento de hacerlo oficial por sí solo no acredita su autenticidad.
- Consulta:** recuerda que, aunque la información no pueda considerarse falsa estrictamente, saber quién es el emisor puede ayudar a saber si es opinión o información objetiva.
- NO compartas:** Si dudas o piensas que puede tratarse de una *fake news* evita convertirte en un peón para difundir un mensaje falso. Muchas *fake news* pueden crear miedo irracional o hacer un enorme daño, ¡utiliza siempre el sentido común!

Si dudas, nos tienes en nuestros perfiles de RRSS
 @Policia Policia Nacional

INFORMACIÓ DE REFERÈNCIA COVID-19 (Actualitzat 27.04.2020)

207.634
casos confirmados en España*

1.318.668
casos confirmados en Europa

2.724.809
casos confirmados en el mundo

*Diagnosticados por PCR

Tabla 5. Detalles de los catorce países con más casos confirmados de Europa (Datos consultados a las 7:00 horas del 26.04.2020²)

	Casos confirmados	Casos nuevos desde ayer	Incremento diario casos confirmados	Incidencia Acumulada por 100.000 hab. últimos 14 días	Fallecidos totales ³	Fallecidos nuevos desde ayer	Letalidad
España	207.634	1.729	0,8%	88,49	23.190	288	11,2%
Italia	195.351	2.357	1,2%	71,23	26.384	415	13,5%
Alemania	152.438	2.055	1,4%	42,01	5.500	179	3,6%
Reino Unido	148.377	4.913	3,4%	104,43	20.319	813	13,7%
Francia	124.114	1.537	1,3%	45,27	22.614	369	18,2%
Turquía	107.773	2.861	2,7%	67,81	2.706	106	2,5%
Rusia	74.588	5.966	8,7%	42,36	681	66	0,9%
Bélgica	45.325	1.032	2,3%	156,68	6.917	238	15,3%
Países bajos	37.190	655	1,8%	75,04	4.409	120	11,9%
Suiza	28.894	217	0,8%	49,57	1.329	20	4,6%
Portugal	23.392	595	2,6%	73,84	880	26	3,8%
Irlanda	18.561	377	2,1%	213,54	1.063	234	5,7%
Suecia	18.177	610	3,5%	84,73	2.192	40	12,1%
Austria	15.117	79	0,8%	17,56	536	6	3,5%

[Ministeri de Sanitat - Informe d'actualització diària](#)

Figura 5. Porcentaje de casos y defunciones por grupo de edad. Casos de COVID-19 notificados a la RENAVE

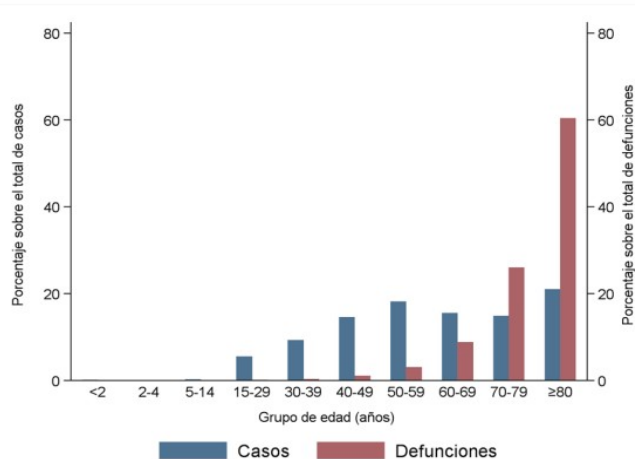

Fuente: CNE. ISCIII. Red Nacional de Vigilancia Epidemiológica. Datos actualizados a 23-04-2020.

[Informe sobre la situación de COVID-19 en España](#). Centro Nacional de Epidemiología

En España, hasta el momento se han notificado un total de 207.634 casos confirmados de COVID-19 por PCR, 23.190 fallecidos y 98.732 curados (Tabla 1, Tabla 2, Figura 1 y Figura 2).

Tabla 1. Casos de COVID-19 confirmados por PCR totales, nuevos, incremento e incidencia acumulada de los últimos 14 días; casos confirmados totales por test de anticuerpos y anticuerpos positivos sin síntomas en el momento de diagnóstico; y total de personas con test positivo por Comunidades Autónomas en España, 26.04.2020 (datos consolidados a las 21:00 horas del 25.04.2020).

Confirmados por PCR				
CCAA	Total	Nuevos	Incremento confirmados	IA (14 d.)
Andalucía	11.774	71	0,6%	21,01
Aragón	4.955	33	0,7%	67,08
Asturias	2.249	11	0,5%	34,90
Baleares	1.854	7	0,4%	27,84
Canarias	2.167	12	0,6%	11,56
Cantabria	2.083	12	0,6%	56,96
Castilla La Mancha	15.609	100	0,6%	94,01
Castilla y León	16.222	232	1,5%	171,03
Cataluña	46.811	550	1,2%	166,56
Ceuta	100	0	0,0%	8,26
C. Valenciana	10.160	94	0,9%	26,36
Extremadura	2.736	18	0,7%	14,61
Galicia*	9.176	60	0,7%	68,16
Madrid	59.126	307	0,5%	188,18
Melilla	110	2	1,9%	13,87
Murcia	1.474	6	0,4%	1,67
Navarra	4.712	85	1,8%	113,57
País Vasco	12.455	89	0,7%	76,23
La Rioja	3.861	40	1,0%	183,71
ESPAÑA	207.634	1.729	0,8%	88,49

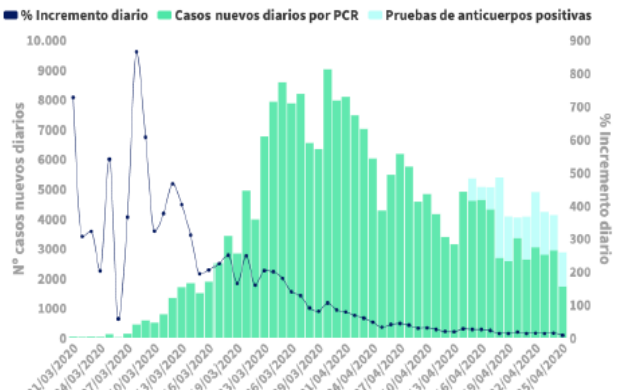

IA (14 d.): Incidencia acumulada (casos acumulados por 100.000 habitantes notificados en los últimos 14 días)

*Galicia no diferencia entre casos confirmados por PCR o test de anticuerpos por lo que para los cálculos de nuevos, incrementos e IA se ha considerado el total de confirmados.

Ministeri de Sanitat - Informe d'actualització diària

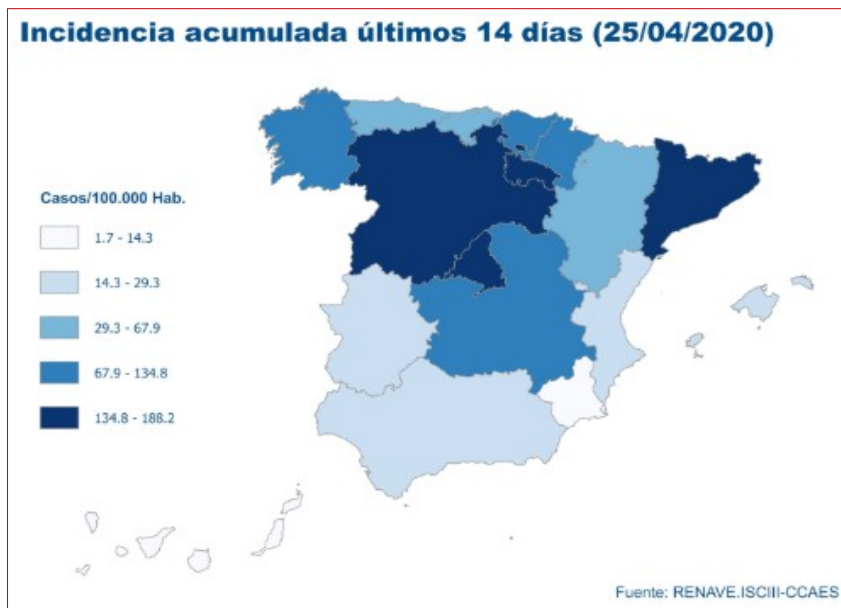

Situación de COVID-19 en España. Instituto de Salud Carlos III

El infarto agudo de miocardio se sigue atendiendo rápida y eficazmente durante la epidemia por COVID-19

Figura 1. Mortalidad por todas las causas observada y esperada. España, diciembre 2019 hasta 23 de abril de 2020

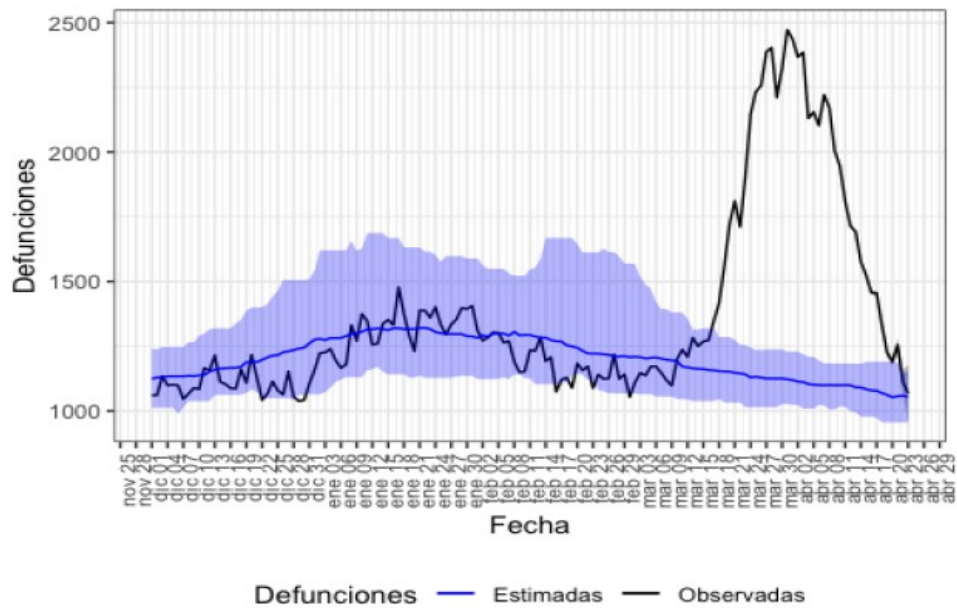

Defunciones observadas (negro) y defunciones estimadas (azul), con el intervalo de confianza al 99% (banda azul).

[Vigilancia de los excesos de mortalidad por todas las causas : informes MoMo.](#)

Instituto de Salud Carlos III

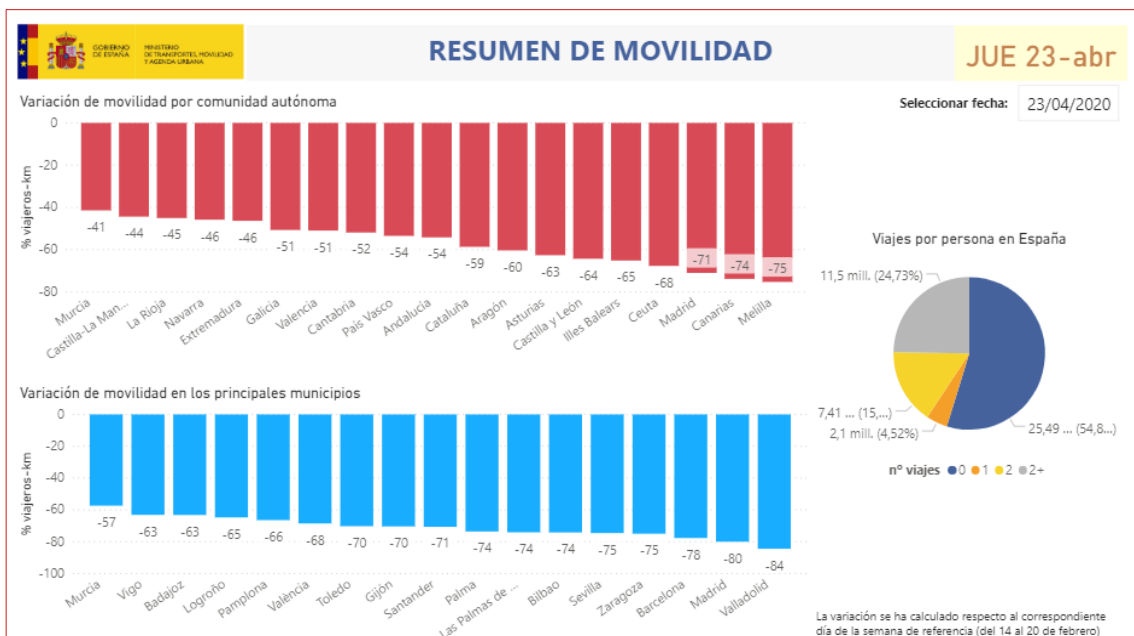

[Análisis de la movilidad en España durante el Estado de Alarma](#), del Ministeri de Transports, Mobilitat i Agenda Urbana

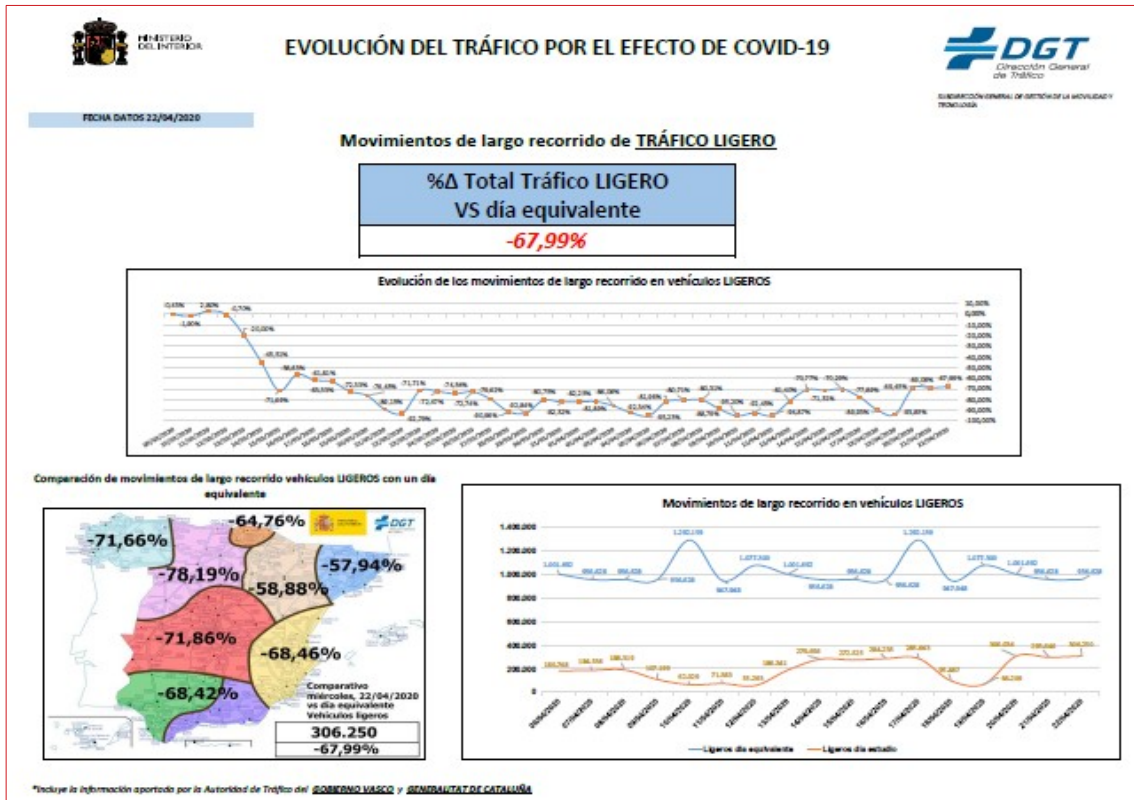

[Evolución del tráfico por el efecto de COVID-19](#), DGT

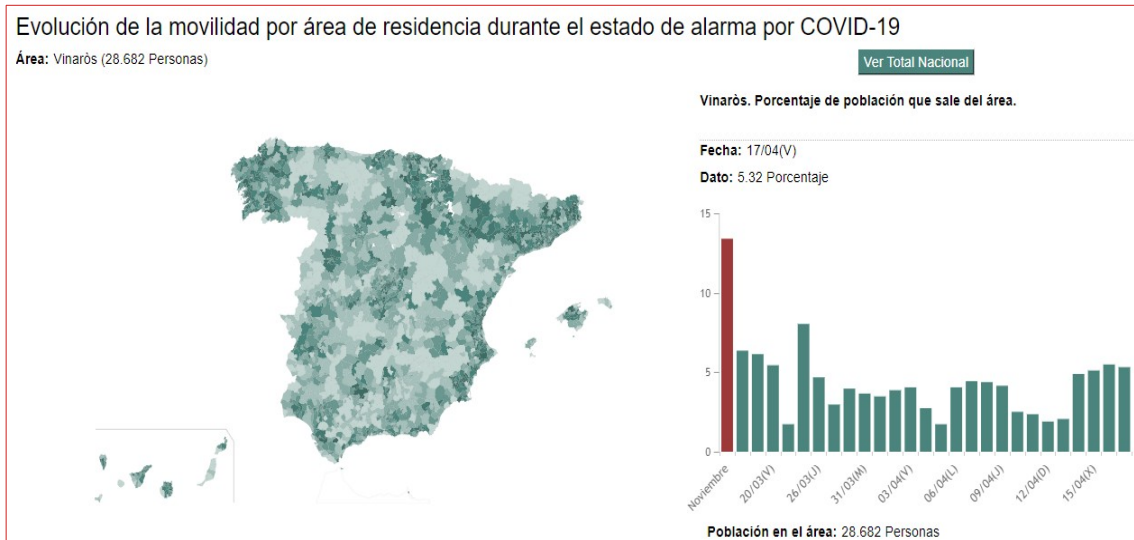

[Información estadística para el análisis del impacto de la crisis COVID-19](#), de l'INE

[OpenWHO: Responding to COVID-19](#). OMS

[Preguntas Frecuentes \(FAQs\) sobre las medidas del estado de alarma por la crisis sanitaria del COVID-19](#). Govern d'Espanya

[Campanya de difusió en xarxes socials del Ministeri de Sanitat](#)

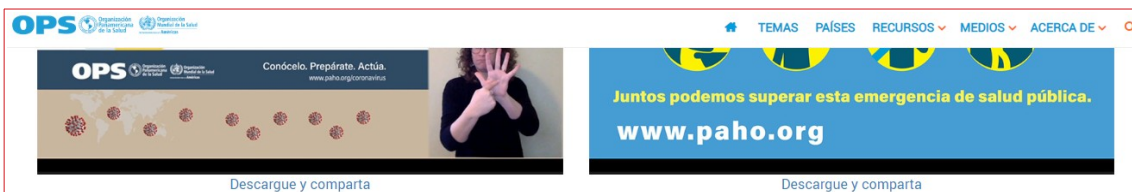

Materiales para redes sociales

[COVID-19: Materiales de comunicació. PAHO i OMS](#)

El riesgo de contagio es mayor para algunos trabajadores, en particular aquellos en primera línea de respuesta a la emergencia, los trabajadores que participan en los servicios esenciales, o los que se encuentran muy concentrados en espacios limitados. Las medidas de control de riesgos deben adaptarse específicamente a las necesidades de los diferentes trabajadores.

Frente a la pandemia: garantizar la seguridad y salud en el trabajo. OIT, 2020. p. 15.

Si teniu interès a saber més, visiteu

- [Guía COVID-19 : guía de información de salud y recursos web de calidad contrastada](#), de l'Institut de Salud Carlos III
- [COVID-19 por especialidades](#), el repositori digital recopilat per bibliotecàries i bibliotecaris especialitzats en ciències de la Salut

VÍCTIMES DE VIOLÈNCIA DE GÈNERE I MASCLISTA

La Xarxa de Centres Dona continua atenent a les víctimes de violència masclista durant l'estat d'alarma.

Telèfons d'assistència:

 016  900 580 888

Per la situació de confinament de les dones amb els seus maltractadors és possible que no puguen contactar amb els telèfons d'atenció, per això et necessita. Si es fica en contacte amb tu, o tu amb ella, sigues familiar o persona pròxima, pregunta-li si necessita que realitzes per ella la cridada als telèfons d'assistència.

XARXA DE CENTRES DONA

- CENTRE DONA SANT MATEU
- CENTRE DONA 24H CASTELLÓ
- CENTRE DONA SEGORBE
- CENTRE DONA 24H VALÈNCIA
- CENTRE DONA YÁTOVA
- CENTRE DONA DÉNIA
- CENTRE DONA ELDA
- CENTRE DONA 24H ALICANTE
- CENTRE DONA TORREVIEJA

Si tens símptomes, crida al
900 300 555
#COVID19

GENERALITAT VALÈNCIANA
Vicepresidència y Conselleria de Igualtat y Políticas Inclusivas

ESPAIS PER A VISUALITZAR LA PANDÈMIA

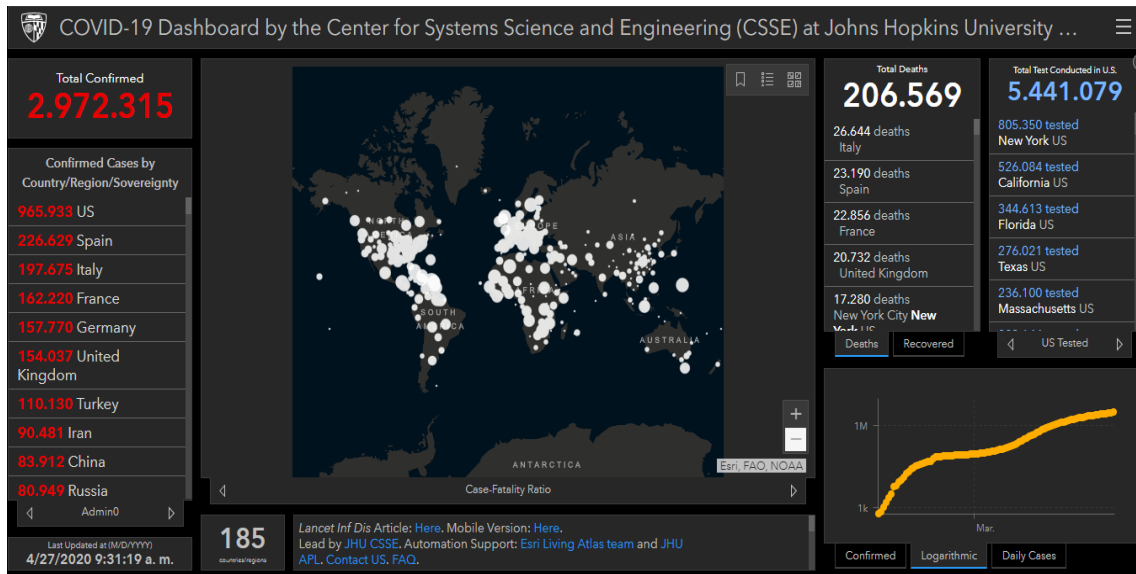

[Center for Systems Science and Engineering. Johns Hopkins University](#)

[coviData-19. Matemàtics & Applications to data & Physics. Universitat Politècnica de València](#)

— ¿Cuán resistentes eran los sistemas de salud en Europa antes de la pandemia?

La capacidad de los países para hacer frente a los impactos del coronavirus depende en gran medida del estado de sus sistemas de salud. Aquí presentamos una visión general de los sistemas de salud de Europa en 2019 (trabajo conjunto de la OCDE y el Observatorio Europeo de Sistemas y Políticas de Salud, en cooperación con la Comisión Europea).

[Covid-19. OCDE](#)

WHO Data
WHO, updated 2020/04/23
countries from the list to view and compare COVID-19 news or data

Total cases
2,544,792

Total deaths
175,694

Search:

Country	Cases (New)	Deaths (New)
All Countries	2,544,792 (73,657)	175,694 (6,689)
EU (27)	865,960 (16,962)	89,910 (2,390)
United States	800,926 (24,019)	40,073 (2,471)
Spain	208,389 (4,211)	21,717 (435)
Italy	187,327 (3,370)	25,085 (437)
Germany	148,046 (2,352)	5,094 (215)
United Kingdom	133,499 (4,451)	18,100 (763)
France	117,961 (1,810)	21,307 (544)
Turkey	98,674 (3,083)	2,376 (117)
Iran	85,996 (1,194)	5,391 (94)
China	84,302 (15)	4,642
Russia	62,773 (4,774)	555 (42)
Brazil	43,079 (2,498)	2,741 (166)
Belgium	41,680 (1,031)	6,767 (76,41)

LIVE | 'Kabinet komt met spoedwet noodmaatregelen coronavirus'
Publisher: De Telegraaf

LIVE | 'Kabinet komt met spoedwet...'
Mon Apr 27 2020, 9:33:00

Women in Philippines given a voice by...
Mon Apr 27 2020, 9:33:00

Norwegian Air's debt plan sharply dilutes stake of...
Mon Apr 27 2020, 9:33:00

Tokyo Olympics: Questions, few answers i...
Mon Apr 27 2020, 9:33:00

[AI-powered COVID-19 watch](#). OECD

APRIL 23, 2020

2 000 BILLIONS FOR INVESTMENTS AND EXPENDITURES

The European Commission is working on an Integrated proposal for Recovery Plan able to generate at least EUR 2 000 billions for investments and expenditures (Agence Europe).

[COVID social impact timeline](#), de l'European Trade Union Institute ETUI

INE
Instituto Nacional de Estadística

Censo Electoral Sede electrónica Compartir

Información estadística para el análisis del impacto de la crisis COVID-19

Información estadística para el análisis del impacto de la crisis COVID-19

Este espacio recopila información para el estudio de distintos fenómenos que pueden ser de interés para analizar la situación económica, social y demográfica del periodo de alerta sanitaria provocada por los efectos de la COVID-19. Se presentan indicadores, gráficos e informes que el INE elabora habitualmente como parte de su actividad estadística, así como otros materiales preparados específicamente para un mejor seguimiento de la realidad durante la actual crisis.

[Información estadística para el análisis del impacto de la crisis COVID-19](#). INE

[OpenWHO: Responding to COVID-19](#). OMS

[Centre Comú d'Investigació de la CE](#)

[Coronavirus COVID-19](#). Organització Mundial de la Salut

[ECDC situation dashboard](#). ECDC

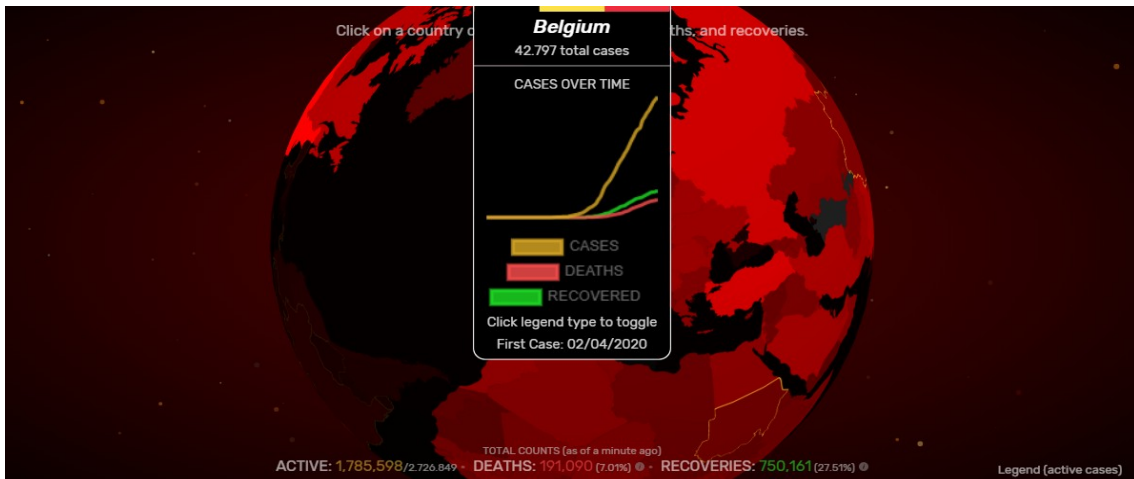

[COVID-19 Visualizer](#)

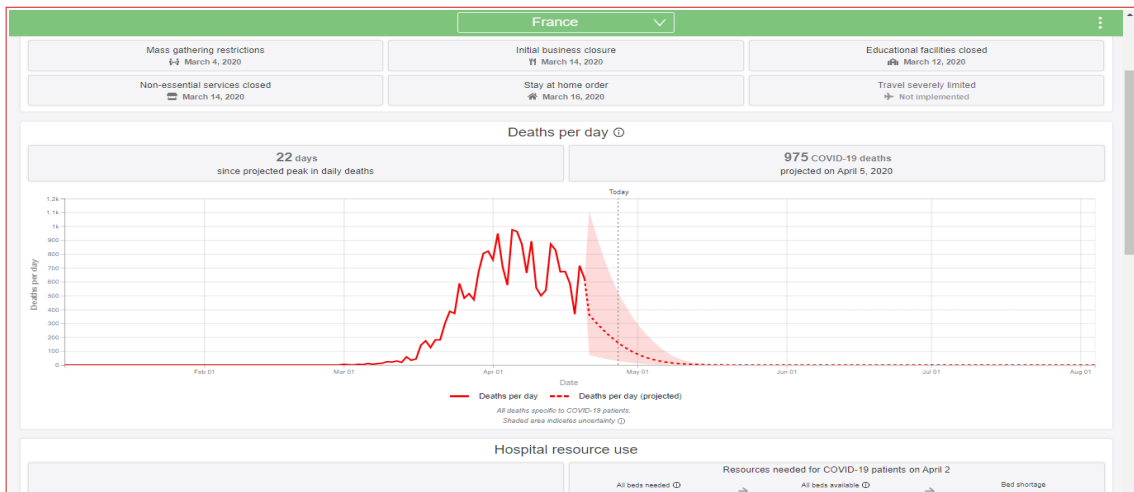

[COVID-19 Projections](#). Institute for Health Metrics and Evaluation

[El COVID-19 y el mundo del trabajo: Repercusiones y respuestas.](#) OIT.

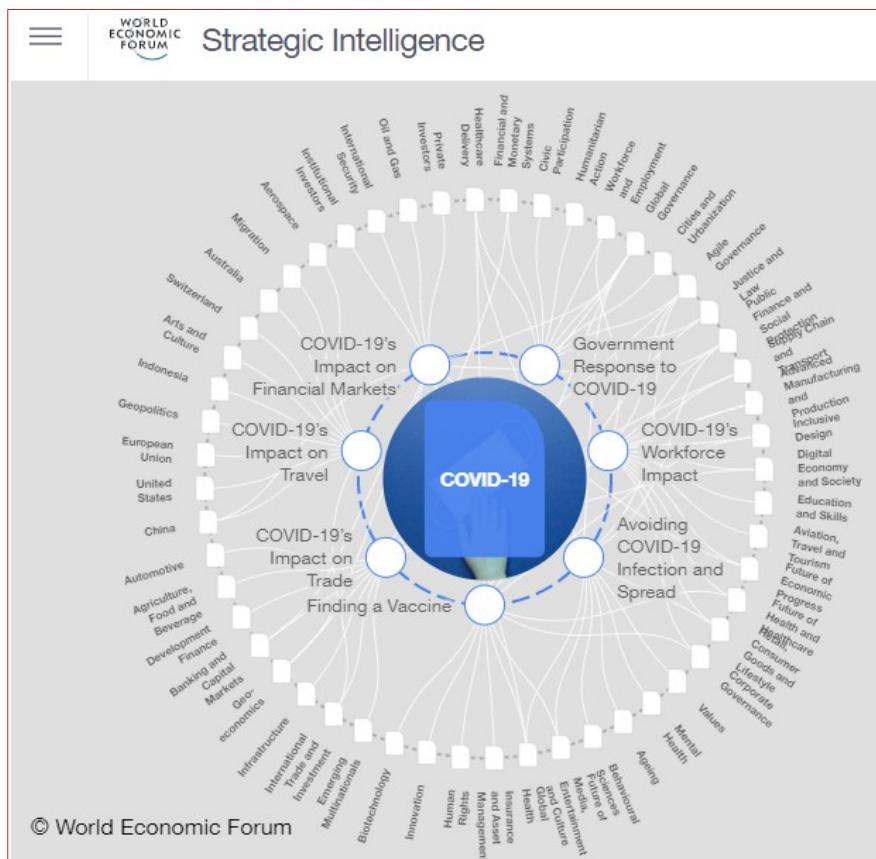

[Mapa de Transformación COVID-19](#), del Fòrum Econòmic Mundial

ALTRES RECURSOS SST-Covid19

Las normas contra el coronavirus, gratis

UNE pone a disposición de todos un paquete de una veintena de normas esenciales en la fabricación de material para la lucha contra el coronavirus. De esta forma, ayuda al esfuerzo extraordinario de numerosas empresas, con y sin experiencia previa en su producción.

[Más información >](#)

Material sanitario

Nuevo informe UNE

Normas y Agenda UE 2019-2024

Recomanacions de l'OMS per a treballar amb les mans netes

CEOE
CONFEDERACIÓN ESPAÑOLA DE ORGANIZACIONES EMPRESARIALES

CEOE
BLOG

INFORMACIÓN SOBRE EL COVID-19

30 marzo 2020. Real Decreto-ley 10/2020, de 29 de marzo

CATEGORÍAS

- » Asuntos Sociales
- » Destacado
- » Economía
- » Educación
- » General
- » Industria
- » Internacional
- » Laboral
- » Medio Ambiente
- » Sin categoría

Somos • Temas • Afiliate • Fórmate • Prensa • Transparencia • Código Ético

Información de interés sobre el coronavirus

PDF UGT en CAMPAÑAS SALUD LABORAL, SANIDAD

10 MARZO 2020

Coronavirus, Empleo MAR 26, 2020
 UGT valora que el Gobierno considere accidente laboral todos los casos de afectados por el coronavirus, incluye el asistimiento

Primeras Personas, COVID-19 MAR 26, 2020
 Hay que evitar los despides y proteger a las personas

COVID-19, Coronavirus MAR 26, 2020
 UGT y CCOO demandan equipos y medidas de protección para los trabajadores y trabajadoras más

CONFEDERACIÓN ESPAÑOLA DE LA PEQUEÑA Y MEDIANA EMPRESA

¿Cómo puede tu empresa afrontar la crisis del coronavirus?

HOME
CEPYME
ORGANIZACIONES
ÁREAS DE TRABAJO
AGENDA
DOCUMENTOS
COMUNICACIÓN

Inicio > Coronavirus

CORONAVIRUS

Crisis del COVID-19: Respuestas de los sindicatos y los interlocutores sociales

20 Abril 2020

 Employment & economic policy

Última actualización: 20 de abril de 2020

La crisis sanitaria causada por la propagación epidémica del COVID-19 y las medidas de confinamiento tomadas posteriormente han acarreado graves implicaciones tanto para la economía como para el mercado de trabajo. Los interlocutores sociales y los sindicatos de los países de la OCDE no dejar de formular respuestas, acuerdos y llamamientos a la acción. A continuación, se presenta una instantánea de estas iniciativas en 20 países. Esta muestra se actualizará periódicamente y se ampliará a otros países de la OCDE y no pertenecientes a la OCDE con el fin de proporcionar un intercambio de las mejores prácticas existentes en estos momentos críticos. Asimismo, se incluirán las medidas tomadas a escala sectorial, también a través de las páginas de recursos de las organizaciones sindicales internacionales.

[Crisis del COVID-19: Respuestas de los sindicatos y los interlocutores sociales.](#) The Trade Union Advisory Committee (TUAC)

ACTUALITAT PREVENCIONISTA

NOTES DE PREMSA

Sense novetats

AGENDA PREVENCIONISTA

Sense novetats

ALS MITJANS

La base de dades Sibil·la, gestionada pel centre de documentació de Presidència de la Generalitat, dona accés a més de 800.000 documents periodístics publicats amb posterioritat a 1992. Relacionats, fonamentalment, amb la Generalitat i la societat valenciana. També sobre el COVID-19. Aquest recurs només és accessible des de la xarxa corporativa de la Generalitat o des de llocs que accedisquen remotament a ella. Fes clic ací per a entrar en la informació relativa a [COVID-19](#)

El Gobierno publica instrucciones para la vuelta al trabajo presencial de los funcionarios del Estado

24/04/2020 - VALÈNCIA. La Secretaría de Estado de Función Pública que dirige Francisco Hernández Spínola publicó este miércoles una serie de instrucciones a seguir de cara a la reincorporación de los funcionarios del Estado a sus puestos de trabajo de manera presencial. Una suerte de guía tanto para los ministerios como los organismos públicos dependientes de la Administración General del Estado en la que se establecen algunas medidas a cumplir para evitar los riesgos por el coronavirus... De momento, estas instrucciones son de aplicación a los funcionarios dependientes del la Administración General del Estado. En el caso de los funcionarios de la administración valenciana es el **Instituto Valenciano de Seguridad y Salud en el Trabajo (Invassat)** el que deberá regular las medidas de prevención a seguir para volver a los puestos de trabajo en la administración, explican desde la Conselleria de Función Pública que dirige Gabriela Bravo.

València hará test PCR al personal municipal con síntomas o en cuarentena

València, 24 abr (EFE).- El alcalde de València, Joan Ribó, ha anunciado este viernes la realización de pruebas para la detección de COVID-19 a todo el personal municipal de servicios esenciales "que presente síntomas, o que se encuentre en cuarentena o en incapacidad temporal, a la espera de realización de test". Ribó ha hecho este anuncio tras la reunión extraordinaria del Comité de Seguridad y Salud, presidido por la concejala de Gobierno Interior, Luisa Notario, en el que se han acordado los términos de la actuación sanitaria, según fuentes municipales. "El Ayuntamiento va a realizar pruebas al personal municipal afectado o

presumiblemente afectado por la COVID-19, bajo criterio facultativo de los médicos del Servicio Municipal de Salud Laboral y Prevención de Riesgos Laborales", ha señalado el alcalde. <https://www.lavanguardia.com/politica/20200424/48697141043/valencia-hara-test-pcr-al-personal-municipal-con-sintomas-o-en-cuarentena.html>

Marina Salud refuerza el servicio de medicina preventiva para evitar más contagios entre los sanitarios

El departamento de salud de Dénia, que gestiona Marina Salud, ha reforzado durante la pandemia del coronavirus el Servicio de Medicina Preventiva y Salud Laboral, que realiza una atención permanente a los profesionales del hospital y los centros de salud de la Marina Alta. El gerente de este departamento de salud, Luis Carretero, ha destacado el esfuerzo y compromiso de los profesionales. Ha afirmado que "se han adaptado con extremo rigor a los vertiginosos cambios organizativos y protocolos de actuación, formando nuevos equipos, incluso en ocasiones, realizando tareas extraordinarias". En estos momentos hay un equipo de profesionales formado por médicos, enfermeras, técnicos en Prevención de Riesgos Laborales y personal administrativo dedicado a la prevención, identificación, diagnóstico y seguimiento de todos los empleados con sospecha o confirmación de contagio por COVID-19. El objetivo es garantizar la atención 12 horas al día, 7 días a la semana.

<https://www.levante-emv.com/marina/2020/04/23/marina-salud-refuerza-servicio-medicina/2004284.html>

El Ayuntamiento de Torrevieja realizará el test de COVID19 a todos sus trabajadores

El alcalde de Torrevieja, Eduardo Dolón, comunica que en el día de ayer, sábado 25 de abril, mantuvo una reunión por videoconferencia con los miembros de la Junta de Personal y el Comité de Empresa, en donde se dio cuenta de las medidas de seguridad que está tomando el Ayuntamiento, que continúa trabajando diariamente en la implantación de todas las medidas necesarias con el objetivo de que cuando se haya incorporado el 100% de su plantilla, todo esté preparado. En la reunión se informó que la próxima semana, entre el martes 28 y el miércoles 29 de abril, se va a realizar el test serológico IGG e IGM frente a SARSCOV-2, que detecta también los anticuerpos frente al virus, a todos los trabajadores del Ayuntamiento de Torrevieja, incluidos los voluntarios de Protección Civil.

<https://vegabajadigital.com/el-ayuntamiento-de-torrevieja-realizara-el-test-de-covid19-a-todos-sus-trabajadores/>

Muere tras quedar atrapado bajo la máquina con la que trabajaba en Lugo

Un hombre de 37 años (A.D.M) ha fallecido este sábado en A Fonsagrada (Lugo) en un accidente laboral tras quedar atrapado bajo la retroexcavadora que estaba manejando. El suceso se produjo sobre las 12.34 horas en la cantera de Vilarchao, en Lamas de Campos. En el momento del accidente, el hombre manejaba esta máquina de grandes dimensiones que volcó y lo dejó atrapado en el interior de un pozo. Según el 112 Galicia la situación "se presentó muy compleja para liberar al fallecido", debido al estado del terreno donde ocurrieron los hechos. Además, hasta allí se desplazó una ambulancia asistencial de soporte vital básico de Urgencias Santiarias de Galicia y el personal del Punto de Atención Continuada de A Fonsagrada, que nada pudieron hacer para salvarle la vida.

<https://www.farodevigo.es/sucesos/2020/04/25/muere-quedar-atrapado-maquina-trabajaba/2280493.html>

El COVID-19 pone en primer plano la seguridad en el día de la salud laboral

Proteger de forma adecuada a los trabajadores de los servicios esenciales y teletrabajar en correctas condiciones son este año, en plena crisis del COVID-19, más necesarios que nunca en el Día Internacional de la Seguridad y Salud en el Trabajo, que se celebra el próximo martes 28 de abril. La declaración del estado de alarma confinó a los ciudadanos en sus casas, dejando abierto al público sólo aquellos servicios esenciales, sanitarios, supermercados o farmacias, que en muchas ocasiones han continuado trabajando sin los equipos de protección adecuados, tal y como han denunciado en numerosas ocasiones los sindicatos. Tampoco otros sectores que permanecieron activos garantizaban la salud y seguridad de sus trabajadores, siendo los contagios en el ámbito laboral y en los desplazamientos vinculados importantes vectores de propagación del virus.

https://www.eldiario.es/sociedad/COVID-19-primer-plano-seguridad-laboral_0_1020848008.html

Decálogo de consejos de ASPY para una correcta ergonomía en el teletrabajo

ASPY ha preparado un decálogo de consejos para las personas que están teletrabajando desde sus domicilios y que, previsiblemente, mantendrán esta situación durante los próximos dos meses, debido al actual estado de confinamiento. Los expertos en ergonomía recomiendan comprobar la correcta posición del asiento y de todos los elementos del escritorio, además de alertar sobre posturas peligrosas y recomendar levantamientos periódicos y ejercicios de estiramiento y relajación ocular. Desde ASPY Prevención alertan de que el mobiliario doméstico normalmente no está adaptado a las exigencias recomendables para ser utilizado como oficina durante 8 horas diarias y del peligro que esto supone para aquellas personas que están teletrabajando desde sus domicilios.

<https://www.comunicae.es/nota/decalogo-de-consejos-de-asy-para-una-correcta-1214031/>

Galicia es la comunidad autónoma con mayor índice de accidentes laborales mortales

Con la vista puesta en 28 de abril, Día Internacional de la Seguridad y la Salud en el Trabajo, Comisiones Obreras de Galicia presentó esta mañana un informe analizando la siniestralidad del año precedente. Según el secretario de Salud Laboral del sindicato, Roi Fernández, "la realidad que nos toca vivir nos da la razón: es necesario invertir en prevención de riesgos". La pandemia del coronavirus Covid-19 "puso en evidencia muchas carencias" preventivas que se arrastran desde hace tiempo "y que, sin duda, explican un mayor impacto del virus en la sociedad". "Muchos trabajadores se contagiaron por la escasa capacidad de implantar medidas preventivas. Hace falta un cambio de mentalidad en el campo de la prevención de riesgos para minimizar el impacto sanitario, social y económico que pueden provocar crisis como esta", sentenció Fernández.

https://www.consalud.es/profesionales/galicia-comunidad-autonoma-indice-accidentes-laborales-mortales_78202_102.html

Lesiones músculo esqueléticas o fatiga visual, principales riesgos laborales del teletrabajo

JAÉN.- Lesiones músculo esqueléticas causadas por una mala postura o una deficiente distribución del espacio de trabajo en casa; fatiga visual y mental por no intercalar pausas en la jornada;. Estos y otros riesgos están recogidos en una guía didáctica que ha elaborado la Dirección General de Trabajo y Bienestar Laboral de la Consejería de Empleo, Formación y Trabajo Autónomo, ante la extensión masiva del teletrabajo desde la declaración del estado de alarma. El objetivo de esta publicación, disponible en la dirección <https://juntadeandalucia.es/organismos/empleoformacionytrabajoautonomo/areas/medidas-covid19/teletrabajo.html>, es dar consejos básicos de prevención de riesgos laborales ante la obligada proliferación del

trabajo en casa y el desconocimiento que muchos trabajadores pueden tener de las medidas básicas de seguridad laboral.

<https://www.horajaen.com/2020/04/24/lesiones-musculo-esqueleticas-o-fatiga-visual-principales-riesgos-laborales-del-teletrabajo/>

La limpieza de los hospitales, en primera línea pero sin protección ni test

El personal que se encarga de la limpieza en los hospitales carece de la consideración de sanitario y, por tanto, se halla varios escalones por debajo a la hora de recibir protección contra la pandemia. Una situación incomprensible porque el contacto de estos profesionales con el Covid-19 es directo, porque limpian las habitaciones de los pacientes infectados, desinfectan sus camas, debajo de ellas, sus mesas, armarios, baños y, especialmente, sus desechos porque son los encargados/as de recogerlos y llevarlos a los contenedores. Un colectivo que ha levantado de nuevo la voz contra el sistema que les ha marginado durante la crisis sanitaria. La queja de las personas que trabajan en las contratistas de limpieza se centra, -todavía y a estas alturas- en que no han recibido el material necesario -con el argumento de que no eran personal sanitario- ni les someten a test como al resto de plantilla de los centros médicos.

<https://www.elmundo.es/comunidad-valenciana/2020/04/25/5ea3349121efa02f1b8b45d6.html>

DOGV

Consulta també *Normativa aprobada per la Generalitat en relació amb la pandèmia per coronavirus Covid-19*, en el DOGV. Fes clic [ací](#) per a entrar.

Nº 8799

RESOLUCIÓN de 24 de abril de 2020, de la consellera de Sanidad Universal y Salud Pública, a propuesta de la Conselleria de Agricultura, Desarrollo Rural, Emergencia Climática y Transición Ecológica y de la Conselleria de Economía Sostenible, Sectores Productivos, Comercio y Trabajo, por la que se establecen las condiciones para la apertura de los mercados de venta no sedentaria de productos de primera necesidad en la Comunitat Valenciana, durante el estado de alarma provocado por Covid-19. [2020/3079]

<http://www.dogv.gva.es/es/resultat-dogv?signatura=2020/3079&L=1>

Nº 8798

Sense novetats

BOE

Consulta també l'espai *Crisis Sanitaria COVID-19*, del BOE. Fes clic [ací](#) per a entrar.

Nº 115

Orden INT/369/2020, de 24 de abril, por la que se adoptan medidas excepcionales en materia de formación permanente de los vigilantes de seguridad y vigencia de las tarjetas de identidad profesional del personal de seguridad privada.

https://boe.es/diario_boe/txt.php?id=BOE-A-2020-4650

Resolución de 23 de abril de 2020, de la Secretaría General de Industria y de la Pequeña y Mediana Empresa, referente a los equipos de protección individual en el contexto de la crisis sanitaria ocasionada por el COVID-19.

https://boe.es/diario_boe/txt.php?id=BOE-A-2020-4651

Nº 116

Sense novetats

Nº 117

Real Decreto 451/2020, de 10 de marzo, sobre control y recuperación de las fuentes radiactivas huérfanas.

https://boe.es/diario_boe/txt.php?id=BOE-A-2020-4667

DOUE

Servei no disponible temporalment

NOVETATS INVASSAT

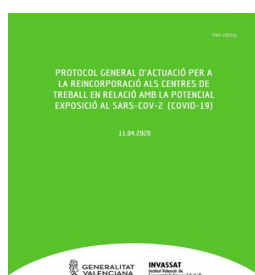

L'INVASSAT publica un

[Protocol general d'actuació per a la reincorporació als centres de treball en relació amb la seua potencial exposició al SARS-CoV-2 \(COVID-19\)](#)

NOVETATS EU-OSHA

You speak, we listen

At EU-OSHA, we are constantly trying to improve the relevance of our work and would like to hear your feedback. Have your say by completing a short questionnaire, which will take you no more than 15 minutes.

<https://osha.europa.eu/en/highlights/you-speak-we-listen>

Training in positive psychology at work: Towards flourishing workplaces

Key concepts in work life positive psychology such as work engagement and leadership are in the focus of a forthcoming training organised by the Nordic Institute for Advanced Training in Occupational Health (NIVA). The course suggests practical measures and positive interventions building on the job and personal resources.

<https://osha.europa.eu/es/oshnews/forthcoming-course-about-positive-psychology-work-towards-%E2%82%AC%82ourishing-workplaces>

COVID-19: back to the workplace in safe and healthy conditions

The COVID-19 crisis is putting pressure on employers and workers. Once the physical distancing measures achieve a sufficient reduction in COVID-19 transmission rates, national administrations are authorising a gradual resumption of work activities.

<https://osha.europa.eu/en/highlights/covid-19-back-workplace-safe-and-healthy-conditions>

Visita la secció COVID-19 de la nostra Biblioteca digital PRL. Trobaràs una selecció de documents accessibles lliurement en la Xarxa sobre l'efecte de la pandèmia en salut laboral. Fes clic en el botó

NOVETATS INSST

Espacio COVID-19

La gestión actual de la prevención de los riesgos laborales debe ajustarse a la situación excepcional causada por el COVID-19 y, por ello, toma especial importancia la necesidad de ser rigurosos en la información que se pone a disposición de los profesionales que desarrollan su actividad en este ámbito.

<https://www.insst.es/-/espacio-covid-19>

Recomendaciones para personas con Enfermedad Pulmonar Obstructiva Crónica (EPOC) durante la epidemia de COVID-19

ÚLTIMES INCORPORACIONS A LA BIBLIOTECA DIGITAL DE PRL

INSTITUTO NACIONAL DE SEGURIDAD Y SALUD EN EL TRABAJO (España). [Directrices de buenas prácticas en el Sector Servicios Sociales : Medidas para la prevención de contagios del SARS-CoV-2 24 de abril de 2020](#) [online]. Madrid: INSST, 2020. 8 p. [Consulta: 26.04.2020].

"El sector de servicios sociales comprende la prestación de servicios, atención y apoyo y el desempeño de actividades diversas y muy variadas entre sí cuyo objetivo es la mejora del bienestar social y la integración de las personas en la sociedad, prestando especial atención a las personas y colectivos vulnerables por cualquier causa (exclusión social, marginación, edad, sexo, discapacidad, víctimas de delitos, migración, pobreza, etc.). Por sus especiales características, quedan excluidas de estas Directrices la atención a mayores en residencias o en domicilios. En este documento se recoge una selección no exhaustiva de recomendaciones y medidas de contención adecuadas para garantizar la protección de la salud de los trabajadores frente a la exposición al coronavirus SARS-CoV-2 en el sector de Servicios Sociales. Con carácter más general deben considerarse también las recomendaciones para la vuelta al trabajo recogidas en el documento "Buenas prácticas en los centros de trabajo. Medidas para la prevención del contagios del COVID-19", así como los criterios generales que se establecen en el Procedimiento de actuación para los servicios de prevención de riesgos laborales frente a la exposición al SARS-CoV-2." [p. 2]

INSTITUTO NACIONAL DE SEGURIDAD Y SALUD EN EL TRABAJO (España). [Orientaciones ergonómicas para trabajos a distancia con ordenador debido al COVID-19 : recomendaciones para el empresario](#) [online]. Madrid: INSST, 2020. 11 p. [Consulta: 26.04.2020].

Resum: El Reial decret llei 8/2020, de 17 de març, de mesures urgents extraordinàries per a fer front a l'impacte econòmic i social del COVID-19 i el Reial decret llei 15/2020, de 21 d'abril, de mesures urgents complementàries per a donar suport a l'economia i l'ocupació, prioritzen el treball a distància amb l'objectiu de garantir que l'activitat empresarial i les relacions de treball es desenvolupen amb certa normalitat. Aquesta situació es mantindrà fins que es normalitzi la situació d'excepcionalitat sanitària creada per la pandèmia del COVID-19, per la qual cosa l'Institut Nacional de Seguretat i Salut en el Treball ha elaborat aquest document, perquè el treball amb ordinador es dugui a terme dins de les millors condicions possibles de seguretat i salut.

[COVID-19: guidance for the workplace. EU-OSHA](#)

INVASSAT A LES XARXES

GVA Invassat
@GVAinvassat

USO DE MASCARILLAS MÉDICAS O QUIRÚRGICAS EN POBLACIÓN GENERAL

La mascarilla médica o quirúrgica es un producto sanitario homologado que limita la salida de las gotas respiratorias.

Consulta fuentes oficiales para informarte:
mscbs.gob.es

#coronavirus #CoVid19

Uso de mascarillas médicas o quirúrgicas en población general

La mascarilla médica o quirúrgica es un producto sanitario homologado que limita la salida de las gotas respiratorias, por lo que previene la transmisión del virus a otras personas

En ciertas situaciones indicadas, también puede protegerte si la usas correctamente y siempre añadida a las medidas de prevención. Y recuerda: si tienes síntomas, quédate en casa y aíslate en tu habitación

Distancia 1-2 m.

Lavado de manos

Evita tocarle ojos/nariz/boca

Cubre boca/nariz con codo al toser

Pañuelos desechables

¿Quién debe usarlas?

- Personas con síntomas o diagnóstico de COVID-19
- Personas que han estado en contacto estrecho con alguien con COVID-19 en los últimos 14 días
- Cuidadores de personas con COVID-19
- Población vulnerable: mayores, con hipertensión, diabetes, enfermedades cardiovasculares o pulmonares crónicas, cáncer, inmunodeprimidos y embarazadas

Haz un uso responsable de esta mascarilla para que quienes la necesiten puedan utilizarla

¿Cuándo?

- Al entrar alguien en su habitación o al recibir cuidados
- Cuando están con los convivientes en la casa y si tienen que salir a la calle (p. ej. para asistencia sanitaria)
- Al atender al paciente a menos de 2 m.
- Al salir a la calle o estar en contacto con otras personas

¡Úsala correctamente para evitar riesgos!

Lávate las manos antes de ponértela y evita tocarla mientras la llevas

Siempre debe cubrir boca, nariz y barbilla

Deséchala cuando esté húmeda y no las reutilices si no se indica que puedes

Quítatela por la parte de atrás, sin tocar la parte frontal, deséchala en un cubo cerrado y lávate las manos

21 abril 2020
Consulta fuentes oficiales para informarte
www.mscbs.gob.es
@sanidadgob

11:15 a. m. · 24 abr. 2020 · Hootsuite Inc.

EL REBOST: ESPAI PER A UN CONFINAMENT SUPORTABLE...

"Si vols que els teus fills siguen intel·ligents, llig-los contes de fades. La imaginació és més important que el coneixement. [...] El coneixement és limitat però la imaginació circumda el món." Albert Einstein

INSTITUT
VALENCIA
DE CULTURACENTRE DE DOCUMENTACIÓ ESCÈNICA

[INICI](#) | [BIBLIOTECA](#) | [PERIPÈCIA](#) | [DRAMATEA](#) | [ESCENA VALENCIANA](#) | [ACTIVITATS](#) | [CONTACTE](#)

ABR. 2020 · **ACTIVITATS**

Recomanem, 3

"Si quieres que tus hijos sean inteligentes, léeles cuentos de hadas. La imaginación es más importante que el conocimiento.

... El conocimiento es limitado pero la imaginación circunda el mundo.

Albert Einstein

"Lo que encuentro admirable en los cuentos de hadas es que toman a los niños, en su nivel de edad y en su etapa actual y que, mediante una lectura, los llevan a una etapa de madurez superior, permitiendo con esto..."

És un moment perfecte per a dedicar temps a la lectura compartida amb els xiquets. Ací teniu un llistat de recursos recomanats pel **Centre de Documentació Escènica de l'IVC** per a conèixer opcions de valor que podeu gaudir en línia al costat d'algunes orientacions de lectura. Fes clic en la imatge...

I no t'oblides...

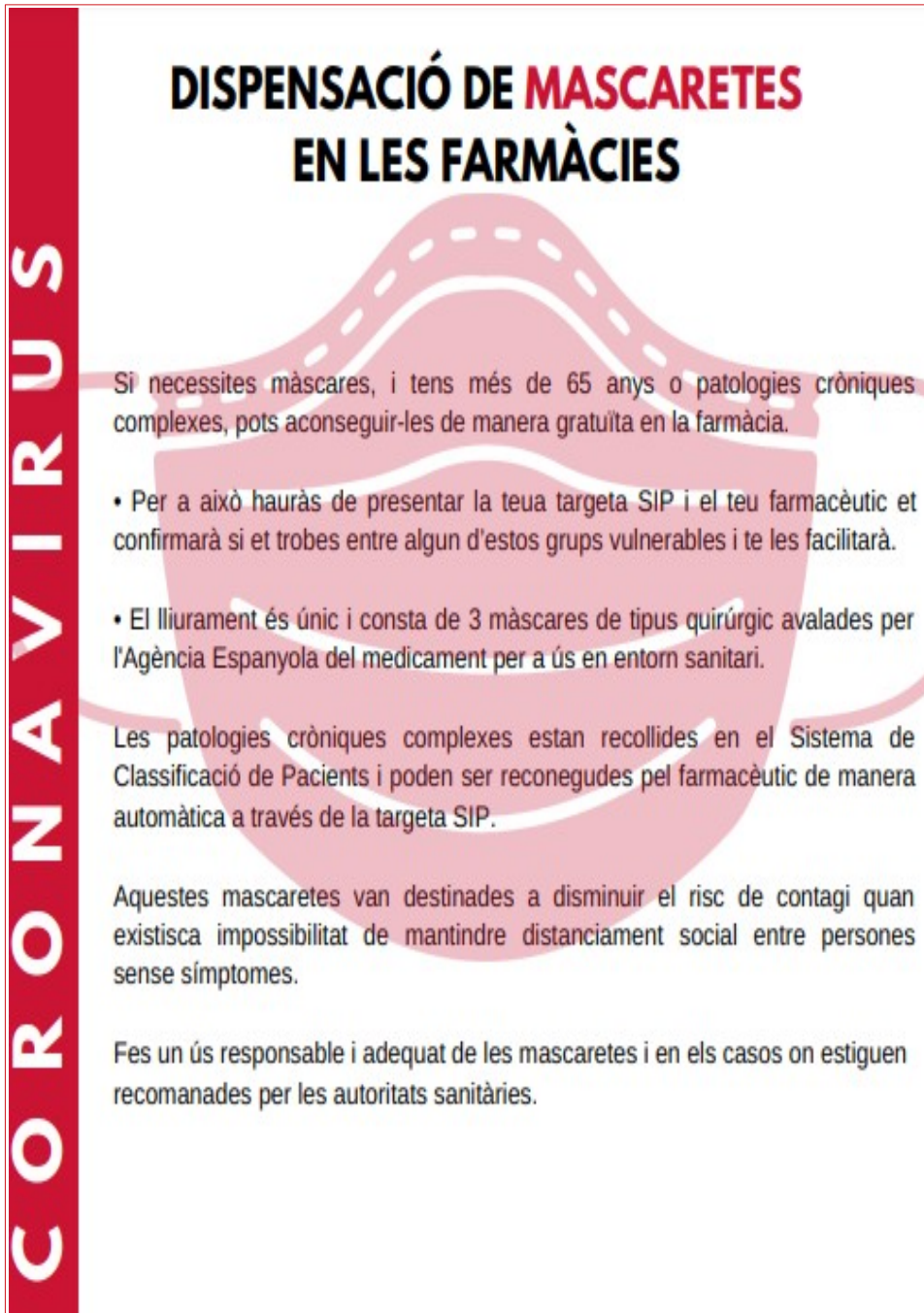

DISPENSACIÓ DE MASCARETES EN LES FARMÀCIES

CORONAVIRUS

Si necessites màscares, i tens més de 65 anys o patologies cròniques complexes, pots aconseguir-les de manera gratuïta en la farmàcia.

- Per a això hauràs de presentar la teua targeta SIP i el teu farmacèutic et confirmarà si et trobes entre algun d'estos grups vulnerables i te les facilitarà.
- El lliurament és únic i consta de 3 màscares de tipus quirúrgic avalades per l'Agència Espanyola del medicament per a ús en entorn sanitari.

Les patologies cròniques complexes estan recollides en el Sistema de Classificació de Pacients i poden ser reconegudes pel farmacèutic de manera automàtica a través de la targeta SIP.

Aquestes mascaretes van destinades a disminuir el risc de contagi quan existisca impossibilitat de mantindre distanciament social entre persones sense símptomes.

Fes un ús responsable i adequat de les mascaretes i en els casos on estiguen recomanades per les autoritats sanitàries.

[Recomanacions especials Conselleria de Sanitat Universal i Salut Pública](#)

[GVA Coronavirus: aplicació mòbil oficial de la Generalitat en relació al COVID-19](#)

- [INVASSAT](#)
- [Facebook](#)
- [Twitter](#)
- [Linkedin](#)
- [SlideShare](#)

#EstemAmbTu

Informa't a:
infocoronavirus.gva.es

xTa x Mi

#AçòPassarà

 GENERALITAT VALENCIANA | TOTS A UNA VEU