



# *ESTADÍSTIQUES DE L'INVASSAT*

Siniestralidad  
laboral en la  
Comunitat  
Valenciana y  
comparativa  
con el resto de  
España

Enero-agosto 2022 /  
Enero-agosto 2023

DATOS DE SINIESTRALIDAD LABORAL EN  
LA COMUNITAT VALENCIANA Y  
COMPARATIVA CON EL RESTO DE ESPAÑA  
Y OTRAS COMUNIDADES AUTÓNOMAS  
ENERO-AGOSTO 2022 / ENERO-AGOSTO 2023



GENERALITAT  
VALENCIANA

**INVASSAT**

Institut Valencià de  
Seguretat i Salut en el Treball

**Título:** *Datos de Siniestralidad Laboral en la Comunitat Valenciana y comparativa con el resto de España y otras Comunidades Autónomas: enero – agosto 2022 / enero – agosto 2023*

**Autoría:** Jorge Cervera Boada, José Ignacio Villarroya Bayarri y Miguel Poquet Peiró. Servicio de Programas de Actuación y Estadística.

**Edición:** octubre 2023

**Identificador:** EA05-230702

Institut Valencià de Seguretat i Salut en el Treball (INVASSAT)  
C/ València, 32. 46100 Burjassot  
[www.invassat.gva.es](http://www.invassat.gva.es)



GENERALITAT  
VALENCIANA

**INVASSAT**  
Institut Valencià de  
Seguretat i Salut en el Treball

**Para citar este documento:**

Institut Valencià de Seguretat i Salut en el Treball. *Datos de Siniestralidad Laboral en la Comunitat Valenciana y comparativa con el resto de España y otras Comunidades Autónomas : enero – agosto 2022 / enero – agosto 2023* [en línea]. Jorge Cervera Boada, José Ignacio Villarroya Bayarri, Miguel Poquet Peiró, aut. Burjassot: INVASSAT, 2023. 12 p. [Consulta: dd.mm.aaaa]. Disponible en XXXX. (EA05-230702)

**Fuentes:**

Ministerio de Trabajo y Economía Social, Estadísticas de accidentes de trabajo : avance mensual. Ministerio de Inclusión, Seguridad Social y Migraciones, Enfermedades profesionales (CEPROSS).

**Toma de datos:** 13.10.2023

Versión 01

**Nota:** Con la finalidad de disponer de una serie de datos lo suficientemente representativa del periodo objeto de análisis, esta publicación solo se elaborará a partir de cuando se disponga de los datos del periodo enero - agosto del año en curso.

## CONTENIDO

1. Accidentes en jornada de trabajo e índices de incidencia, según fecha de baja: Comunitat Valenciana y nacional .....	4
Comparativa de datos Nacionales (España) y la Comunitat Valenciana de enero - agosto 2023 según régimen de cotización.....	5
2. Accidentes en jornada de trabajo e índices de incidencia, según fecha de baja: comunidades autónomas y nacional.....	7
Accidentes totales.....	7
Accidentes mortales.....	7
Índices de Incidencia anuales del total de accidentes con baja en jornada de trabajo .....	8
Índices de incidencia de accidentes graves con baja en jornada de trabajo .....	8
3. Enfermedades profesionales comunicadas y cerradas con baja. Comunidades autónomas y nacional .....	9
Número de enfermedades profesionales comunicadas, distribuidas por Comunidades Autónomas.....	9
Enfermedades profesionales cerradas como enfermedad profesional con baja, distribuidas por Comunidades Autónomas.....	10
Media mensual de los Índices de incidencia de los partes de enfermedades profesionales cerrados con baja, distribuidos por Comunidades Autónomas .....	10
Enfermedades profesionales comunicadas y cerradas con baja y sin baja. Años 2007-2022 .....	11
Enfermedades profesionales por género.....	11
4. Avance de accidentes de trabajo acumulados por fecha de recepción por la autoridad laboral de la Comunitat Valenciana .....	12

## 1. ACCIDENTES EN JORNADA DE TRABAJO E ÍNDICES DE INCIDENCIA, SEGÚN FECHA DE BAJA: COMUNITAT VALENCIANA Y NACIONAL

COMPARATIVA ACUMULADA ENERO-AGOSTO 2022 / ENERO-AGOSTO 2023		ESPAÑA	COMUNITAT VALENCIANA
Población activa  Personas trabajadoras afiliadas	2022	19.293.234	1.968.112
	2023	19.790.443	2.020.134
	2023-2022	+2,6%	+2,6%
Accidentes	2022	365.636	35.051
	2023	357.348	35.413
	2023-2022	-2,3%	+1,0%
Accidentes mortales	2022	450	50
	2023	373	36
	2023-2022	-17,1%	-28,0%
Accidentes graves	2022	2.554	240
	2023	2.464	261
	2023-2022	-3,5%	+8,8%
Índice de incidencia ( <i>Ii</i> )  del total de accidentes  <i>Ii</i> media mensual x 100.000	2022	236,9	222,6
	2023	<b>225,7</b> <b>(-4,7%)</b>	<b>219,1</b> <b>(-1,6%)</b>
<b><i>La Comunitat Valenciana está por debajo de la media en un 2,9% respecto al <i>Ii</i> nacional</i></b>			

## COMPARATIVA DE DATOS NACIONALES (ESPAÑA) Y LA COMUNITAT VALENCIANA DE ENERO - AGOSTO 2023 SEGÚN RÉGIMEN DE COTIZACIÓN

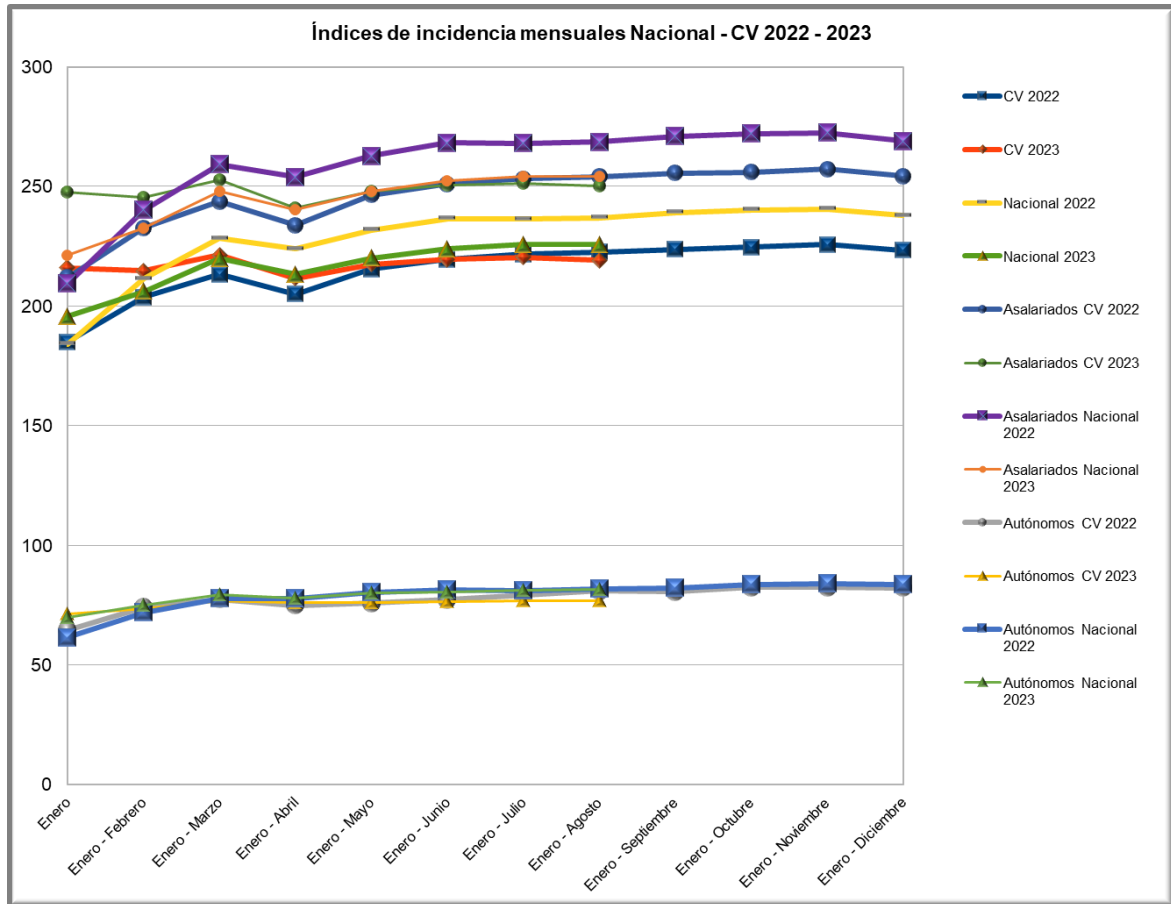

Resumen de evolución del Índice de incidencia mensual acumulado en la Comunitat Valenciana y a nivel Nacional (multiplicado por cien mil) según régimen de cotización

### Distribución de la afiliación



Accidentes en jornada de trabajo y mortales, distribución porcentual por régimen de cotización

**Accidentes en jornada de trabajo  
autónomos / asalariados (%)**

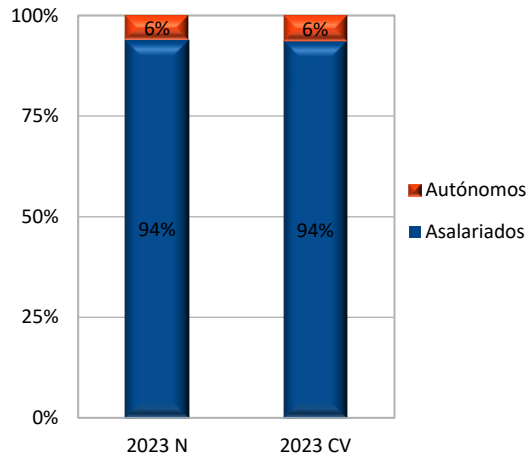

**Accidentes Mortales en jornada de  
trabajo autónomos / asalariados (%)**

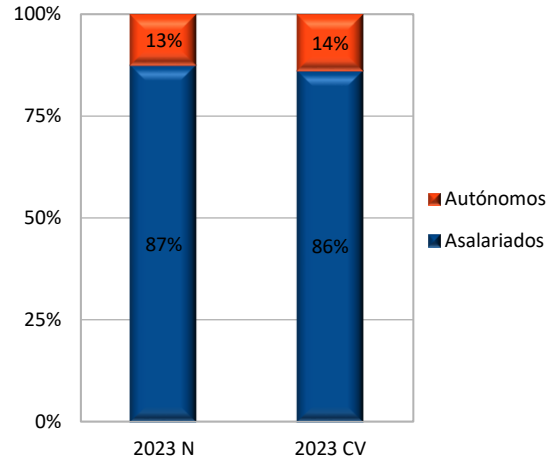

## 2. ACCIDENTES EN JORNADA DE TRABAJO E ÍNDICES DE INCIDENCIA, SEGÚN FECHA DE BAJA: COMUNIDADES AUTÓNOMAS Y NACIONAL

Acumulado enero-agosto de 2023.

7

### ACCIDENTES TOTALES

La Comunitat Valenciana está entre las cuatro comunidades con mayor número de accidentes.

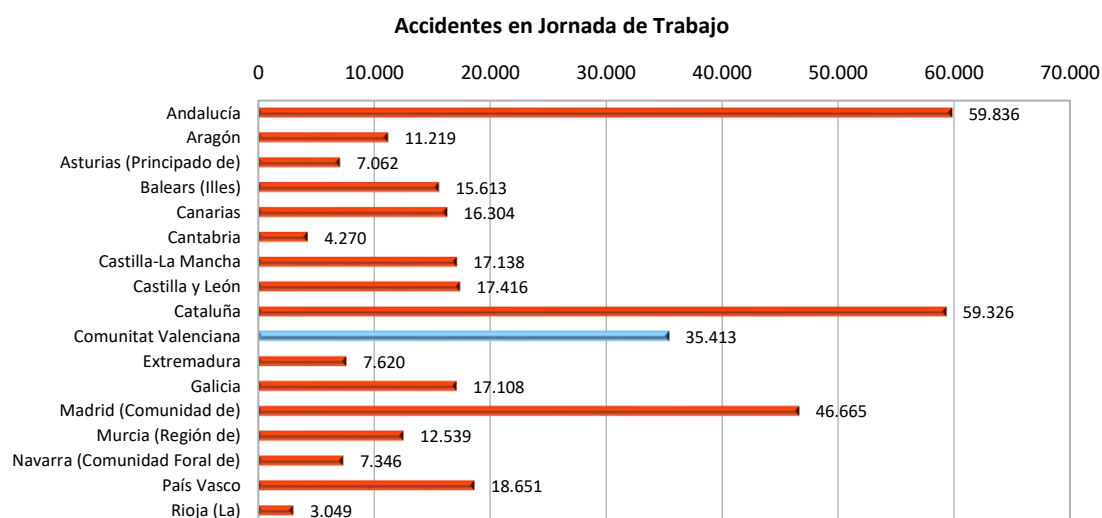

### ACCIDENTES MORTALES

La Comunitat Valenciana figura entre las cinco comunidades con mayor número de accidentes mortales.

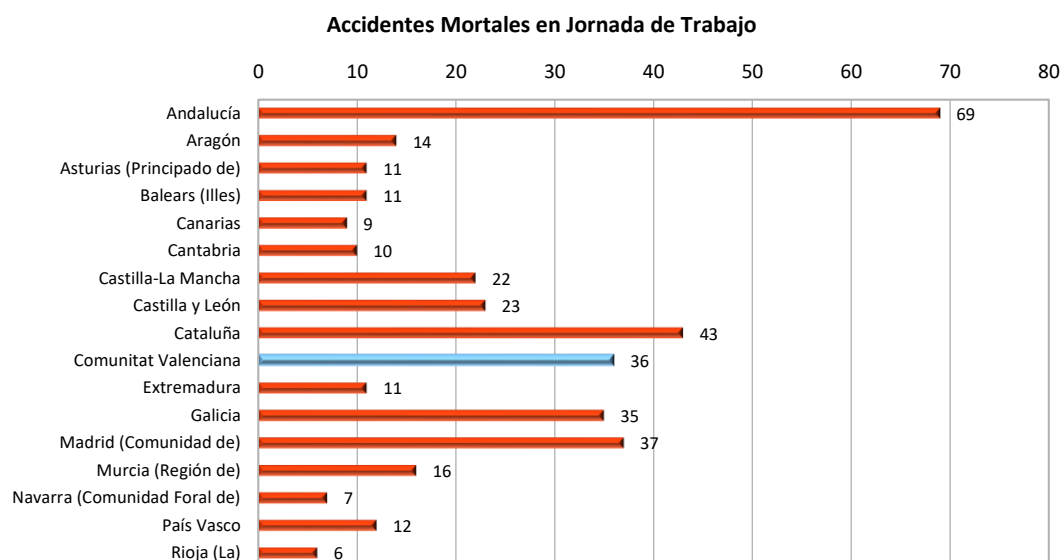



## ÍNDICES DE INCIDENCIA ANUALES DEL TOTAL DE ACCIDENTES CON BAJA EN JORNADA DE TRABAJO

La Comunitat Valenciana (219,1) está por debajo del índice de incidencia a nivel nacional (225,7)



**Índice de incidencia de accidentes de trabajo con baja en jornada de trabajo**

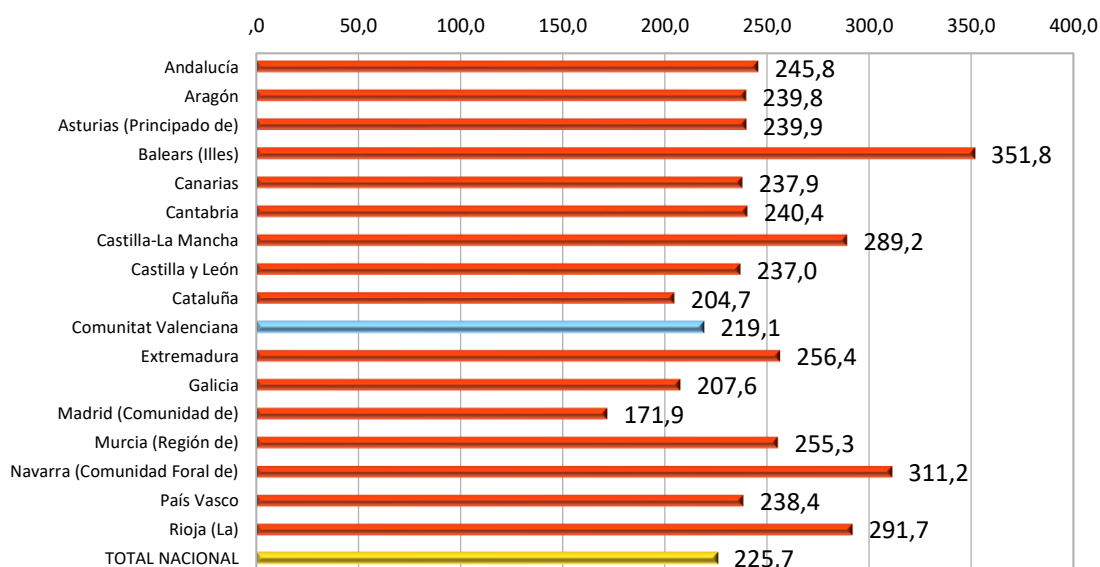

## ÍNDICES DE INCIDENCIA DE ACCIDENTES GRAVES CON BAJA EN JORNADA DE TRABAJO

La Comunitat Valenciana (1,6) tiene un índice de incidencia igual al nivel nacional (1,6).

**Índice de incidencia de accidentes graves, con baja en jornada de trabajo**

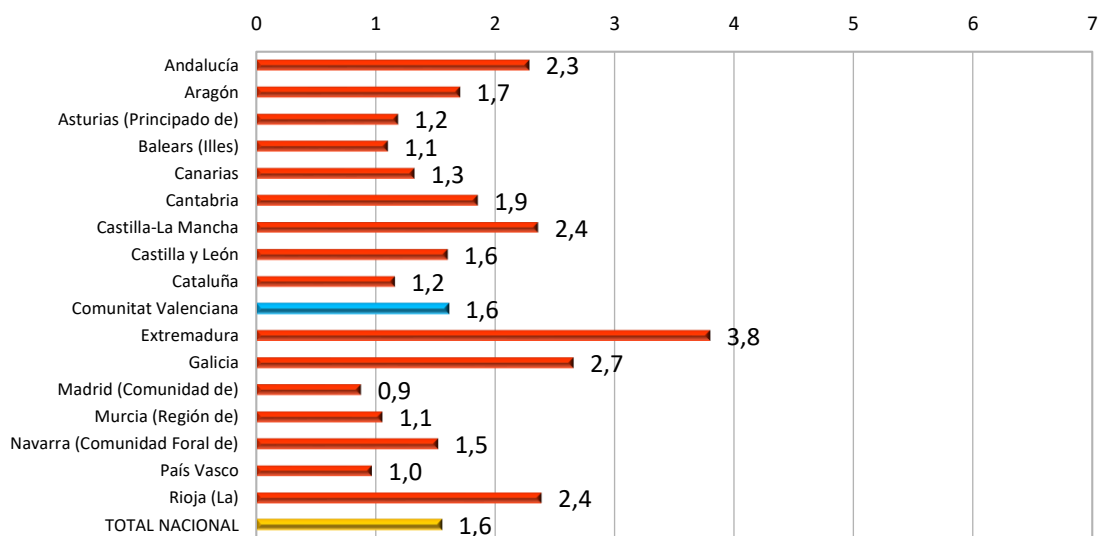

### 3. ENFERMEDADES PROFESIONALES COMUNICADAS Y CERRADAS CON BAJA. COMUNIDADES AUTÓNOMAS Y NACIONAL

Acumulado enero-agosto de 2023.



La Comunitat Valenciana está entre las comunidades con mayor número de enfermedades profesionales comunicadas y cerradas como enfermedad profesional con baja.

#### NÚMERO DE ENFERMEDADES PROFESIONALES COMUNICADAS, DISTRIBUIDAS POR COMUNIDADES AUTÓNOMAS

La Comunitat Valenciana comunica el 20,9% del total de enfermedades profesionales.

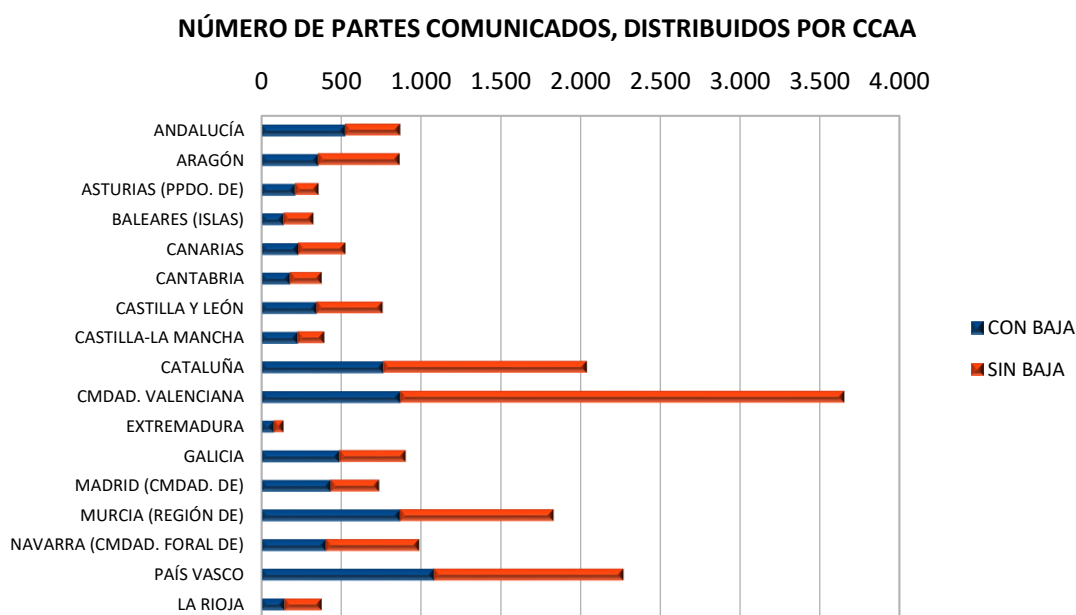

## ENFERMEDADES PROFESIONALES CERRADAS COMO ENFERMEDAD PROFESIONAL CON BAJA, DISTRIBUIDAS POR COMUNIDADES AUTÓNOMAS

El número de partes cerrados como enfermedad profesional con baja en la Comunitat Valenciana es el 15,5% del total nacional

### NÚMERO DE PARTES CERRADOS COMO EEP CON BAJA, DISTRIBUIDOS POR CCAA

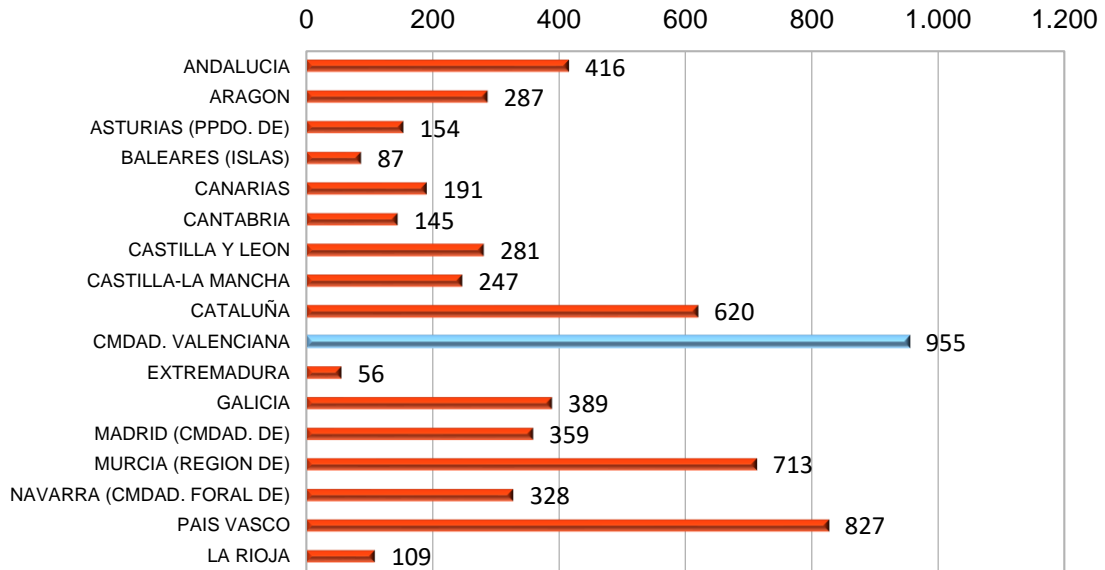

## MEDIA MENSUAL DE LOS ÍNDICES DE INCIDENCIA DE LOS PARTES DE ENFERMEDADES PROFESIONALES CERRADOS CON BAJA, DISTRIBUIDOS POR COMUNIDADES AUTÓNOMAS

### ÍNDICES DE INCIDENCIA DISTRIBUIDOS POR CCAA

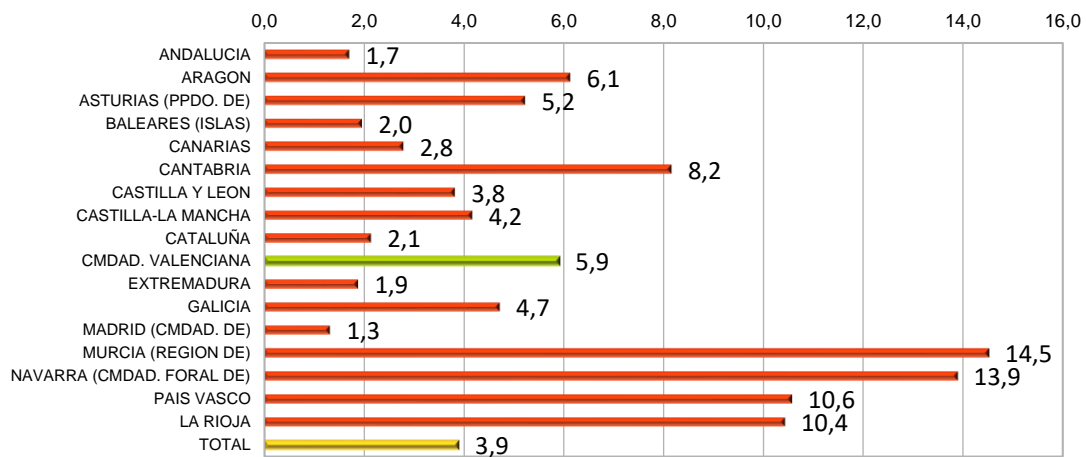

## ENFERMEDADES PROFESIONALES COMUNICADAS Y CERRADAS CON BAJA Y SIN BAJA. AÑOS 2007-2022

Fuente: CEPROSS a 09/01/2023.

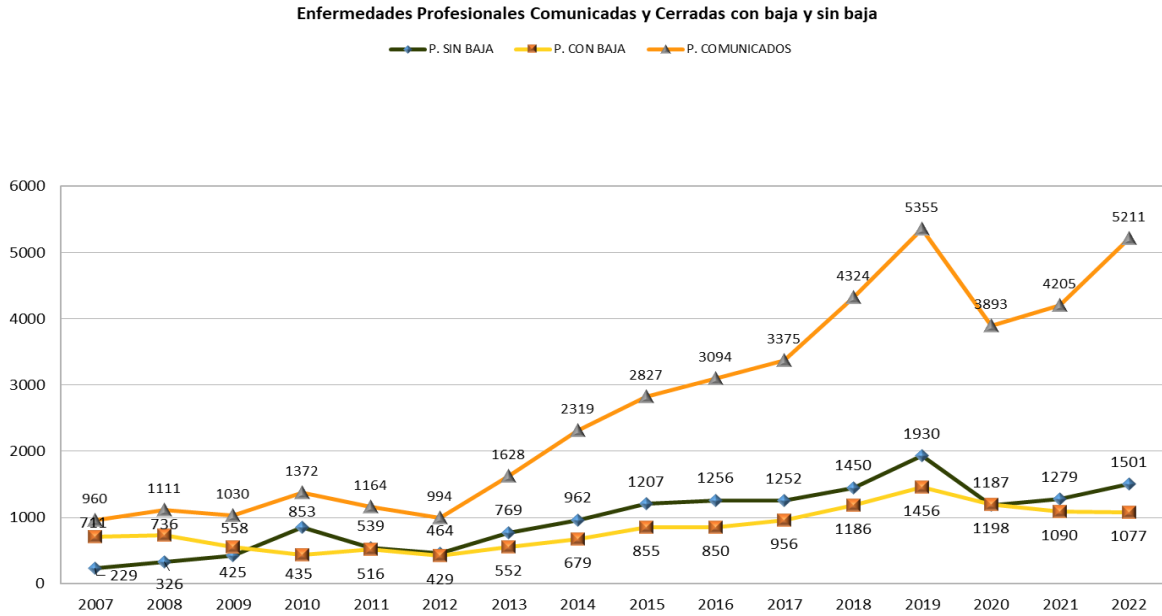

## ENFERMEDADES PROFESIONALES POR GÉNERO

En la Comunitat Valenciana, el 39,9% de los partes comunicados corresponden a hombres y el 60,1% a mujeres (47,5% y 52,5% a nivel nacional).

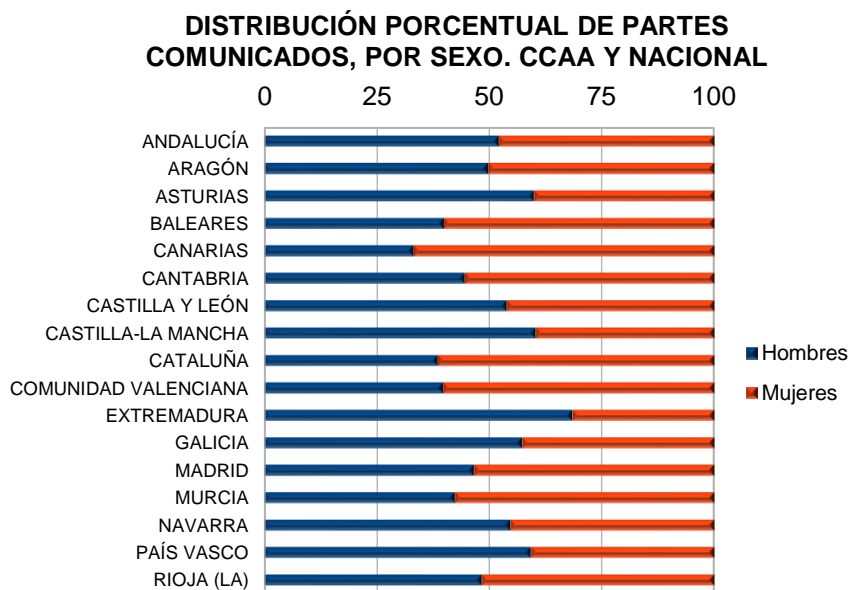

## 4. AVANCE DE ACCIDENTES DE TRABAJO ACUMULADOS POR FECHA DE RECEPCIÓN POR LA AUTORIDAD LABORAL DE LA COMUNITAT VALENCIANA

La consulta de los partes acumulados de accidente hasta **septiembre** de 2023 se realiza por fecha de recepción, en los accidentes mortales se realiza por fecha de baja.

AÑO: 2023	Accidentes de trabajo en jornada					TIPOLOGÍA MORTALES JT RT				AT.I.I.	
MES	i.i 100.000 (mensual)	L	G	MG	M	Acumulado M	NT	TR	RT	Acumulado M RT	M
enero	222	4382	26	0	6	6	3	1	2	2	1
febrero	233	4617	41	2	4	10	0	0	4	6	1
marzo	262	5250	33	5	10	20	4	3	3	9	1
abril	188	3807	28	2	5	25	0	1	4	13	2
mayo	248	5014	39	1	3	28	1	0	2	15	1
junio	248	4927	41	0	3	31	2	1	0	15	0
julio	230	4602	28	1	3	34	2	0	1	16	0
agosto	206	4124	31	1	3	37	1	1	1	17	2
septiembre	239	4794	23	3	4	41	0	1	3	20	0
octubre	-	0	0	0	0	41	0	0	0	20	0
noviembre	-	0	0	0	0	41	0	0	0	20	0
diciembre	-	0	0	0	0	41	0	0	0	20	0
Acumulado: SEPTIEMBRE	<b>231</b>	<b>41517</b>	<b>290</b>	<b>15</b>	<b>41</b>		<b>13</b>	<b>8</b>	<b>20</b>		<b>8</b>
Variaciones 2022	<b>-2%</b>	<b>1%</b>	<b>5%</b>	<b>275%</b>	<b>-32%</b>		<b>-41%</b>	<b>-11%</b>	<b>-31%</b>		<b>-43%</b>

*L: leves; G: graves; MG: muy graves; M: mortales*  
*NT: no traumáticos; TR: asociados al tráfico; RT: resto de traumáticos (excluye accidentes de tráfico) AT.I.I.: Accidente de trabajo in itinere (solo mortales)*

Fuente: Delt@ (base de datos oficial del ministerio de trabajo y economía social).

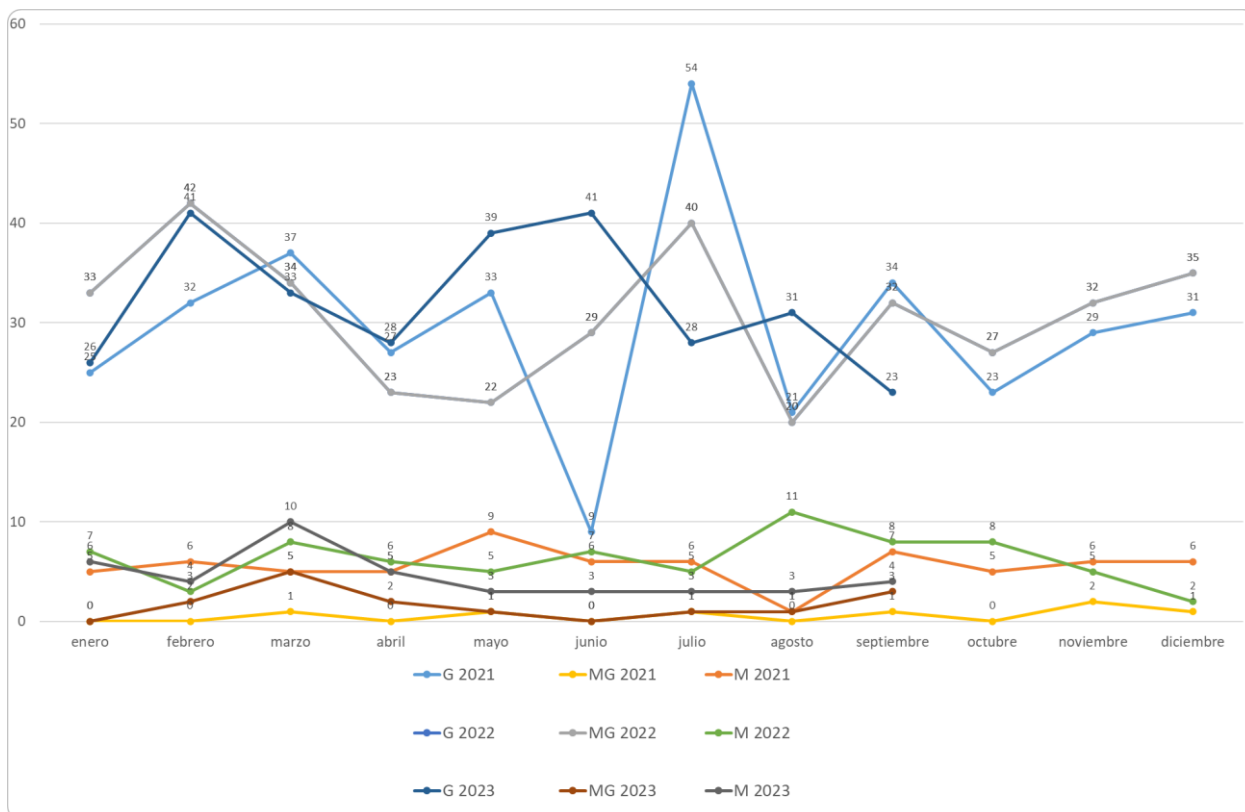

# INVASSAT

*Institut Valencià de Seguretat i Salut en el Treball*

[www.invassat.gva.es](http://www.invassat.gva.es)

[secretaria.invassat@gva.es](mailto:secretaria.invassat@gva.es)



**GENERALITAT  
VALENCIANA**

Conselleria de Educación,  
Universidades y Empleo