



# *ESTADÍSTIQUES DE L'INVASSAT*

Siniestralidad  
laboral en la  
Comunitat  
Valenciana y  
comparativa  
con el resto de  
España

Enero-noviembre 2020 /  
Enero-noviembre 2021

**Título:** *Datos de Siniestralidad Laboral en la Comunitat Valenciana y comparativa con el resto de España y otras Comunidades Autónomas : enero-noviembre 2020 / enero-noviembre 2021*

**Autor:** Jorge Cervera Boada, José Ignacio Villarroya Bayarri y Miguel Poquet Peiró. Servicio de Programas de Actuación y Estadística.

**Edición:** enero 2022

**Identificador:** EA05-220102

Institut Valencià de Seguretat i Salut en el Treball (INVASSAT)  
C/ València, 32. 46100 Burjassot  
[www.invassat.gva.es](http://www.invassat.gva.es)



**GENERALITAT  
VALENCIANA**

**INVASSAT**  
Institut Valencià de  
Seguretat i Salut en el Treball

**Para citar este documento:**

INSTITUT VALENCIÀ DE SEGURETAT I SALUT EN EL TREBALL (INVASSAT).  
*Datos de Siniestralidad Laboral en la Comunitat Valenciana y comparativa con el resto de España y otras Comunidades Autónomas : enero-noviembre 2020 / enero-noviembre 2021* [en línea]. Jorge Cervera Boada, José Ignacio Villarroya Bayarri, Miguel Poquet Peiró, aut. Burjassot: INVASSAT, 2022. 10 p. [Consulta: dd.mm.aaaa]. Disponible en XXXX. (EA05-220102)

**Fuentes:**

Ministerio de Trabajo y Economía Social, Estadísticas de accidentes de trabajo : avance mensual. Ministerio de Inclusión, Seguridad Social y Migraciones, Enfermedades profesionales (CEPROSS).

**Toma de datos:** 13.01.2022

Versión 01

**Nota:** Con la finalidad de disponer de una serie de datos lo suficientemente representativa del periodo objeto de análisis, esta publicación solo se elaborará a partir de cuando se disponga de los datos del periodo enero - abril del año en curso.

## 1. ACCIDENTES EN JORNADA DE TRABAJO E ÍNDICES DE INCIDENCIA, SEGÚN FECHA DE BAJA COMUNITAT VALENCIANA Y NACIONAL

**Comparativa acumulado de:** Enero-noviembre 2020 / Enero-noviembre 2021

### - Población activa

#### Datos de España:

Núm. trabajadores afiliados enero a noviembre 2020 = 18.157.935

Núm. trabajadores afiliados enero a noviembre 2021 = 18.622.906

Esto implica un **aumento de un 2,6 %** respecto al mismo periodo del año anterior.

#### Datos de la Comunitat Valenciana:

Núm. trabajadores afiliados enero a noviembre 2020 = 1.829.908

Núm. trabajadores afiliados enero a noviembre 2021 = 1.889.188

Esto implica un **aumento de un 3,2 %** respecto al mismo periodo del año anterior

### - Accidentes

#### Datos de España:

Total de Accidentes enero a noviembre 2020 = 392.441

Total de Accidentes enero a noviembre 2021 = 458.775

Esto implica un **aumento de un 16,9 %** respecto al mismo periodo del año anterior.

#### Datos de la Comunitat Valenciana:

Total de Accidentes enero a noviembre 2020 = 39.023

Total de Accidentes enero a noviembre 2021 = 46.661

Esto implica un **aumento de un 19,6 %** respecto al mismo periodo del año anterior.

### - Accidentes Mortales

#### Datos de España:

Total de Accidentes Mortales enero a noviembre 2020 = 550

Total de Accidentes Mortales enero a noviembre 2021 = 531

Esto implica un **descenso de un 3,5 %** respecto al mismo periodo del año anterior.

#### Datos de la Comunitat Valenciana:

Total de Accidentes Mortales enero a noviembre 2020 = 50

Total de Accidentes Mortales enero a noviembre 2021 = 56

Esto implica un **aumento de un 12,0 %** respecto al mismo periodo del año anterior.

## **Accidentes Graves**

### Datos de España:

Total Accidentes Graves enero a noviembre 2020 = 3.201

Total Accidentes Graves enero a noviembre 2021 = 3.425

Esto implica un **aumento de un 7,0 %** respecto al mismo periodo del año anterior.

### Datos de la Comunitat Valenciana:

Total Accidentes Graves enero a noviembre 2020 = 336

Total Accidentes Graves enero a noviembre 2021 = 310

Esto implica un **descenso de un 7,7 %** respecto al mismo periodo del año anterior.

## **- Índices de Incidencia (*Ii*) del total de accidentes**

### Datos de España:

*Ii* media mensual x cien mil enero a noviembre 2020 = 196,5

*Ii* media mensual x cien mil enero a noviembre 2021 = 224,0

Esto implica un **aumento de un 14,0 %** respecto al mismo periodo del año anterior.

### Datos de la Comunitat Valenciana:

*Ii* media mensual x cien mil enero a noviembre 2020 = 193,9

*Ii* media mensual x cien mil enero a noviembre 2021 = 224,5

Esto implica un **aumento de un 15,8 %** respecto al mismo periodo del año anterior.

## **Comparativa de datos Nacionales (España) y la Comunitat Valenciana de enero - noviembre 2021**

*Ii* media mensual x cien mil = 224,0 España

*Ii* media mensual x cien mil = 224,5 Com. Valenciana

Esto implica que **estamos por encima de la media en un 0,3 %** respecto al

*Ii*\_nacional.

**Comparativa de datos Nacionales (España) y la Comunitat Valenciana de enero - noviembre 2021 según régimen de cotización.**

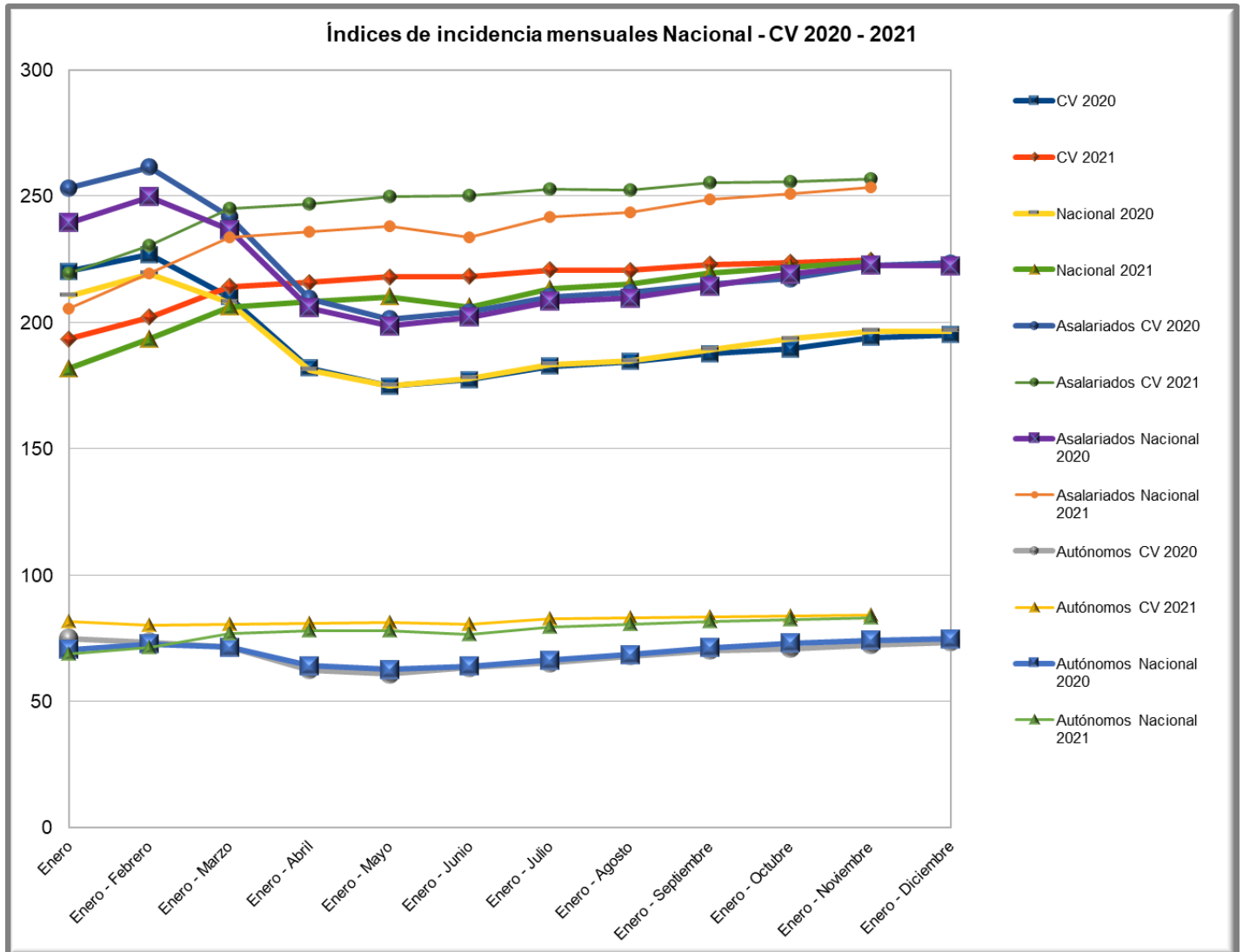

**Resumen de evolución del Índice de incidencia mensual acumulado en la Comunitat Valenciana y a nivel Nacional (multiplicado por cien mil) según régimen de cotización.**

**Distribución de la afiliación**



Accidentes en jornada de trabajo y mortales, distribución porcentual por régimen de cotización.

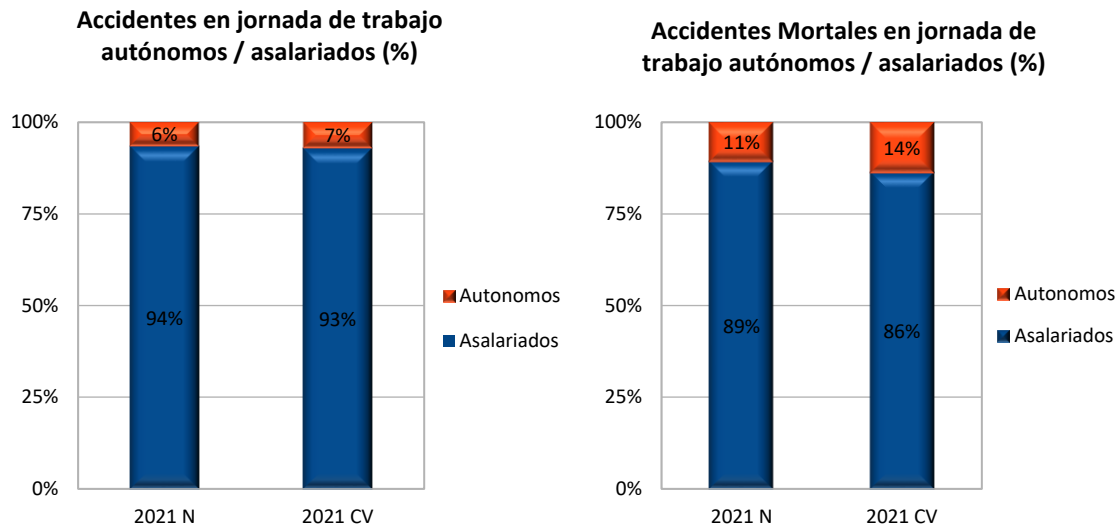

**2. ACCIDENTES EN JORNADA DE TRABAJO E ÍNDICES DE INCIDENCIA, SEGÚN FECHA DE BAJA COMUNIDADES AUTÓNOMAS Y NACIONAL**

Acumulado de: Enero-noviembre 2021

**- Accidentes Totales**

La Comunitat Valenciana (CV) está entre las cuatro comunidades con mayor número de accidentes.

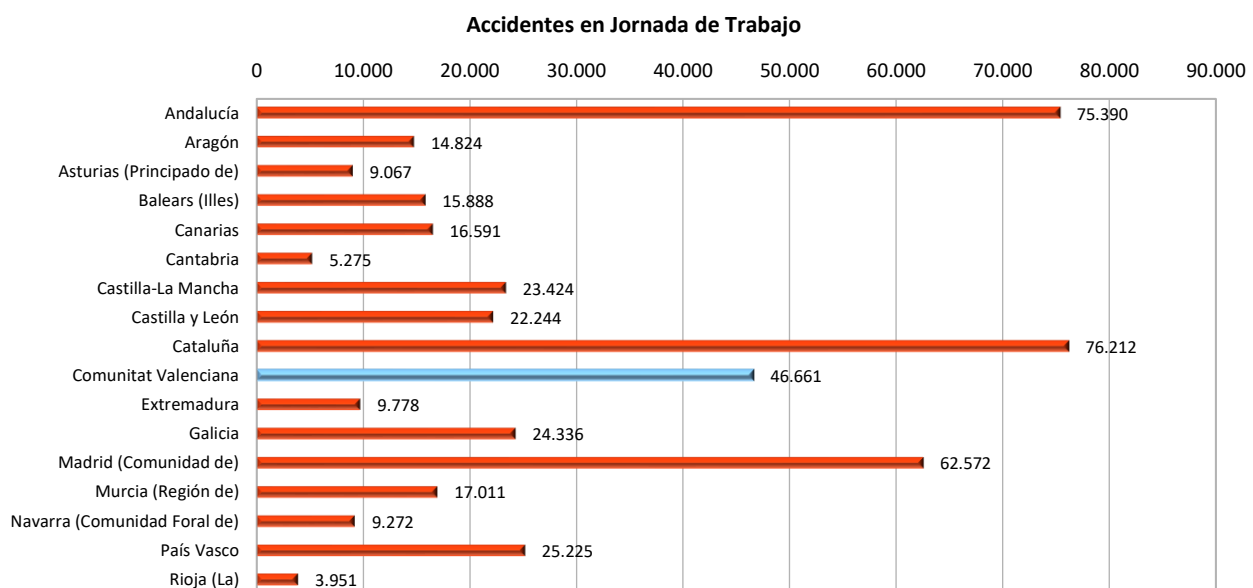

**- Accidentes Mortales**

La CV figura entre las 4 comunidades con mayor número de accidentes mortales.

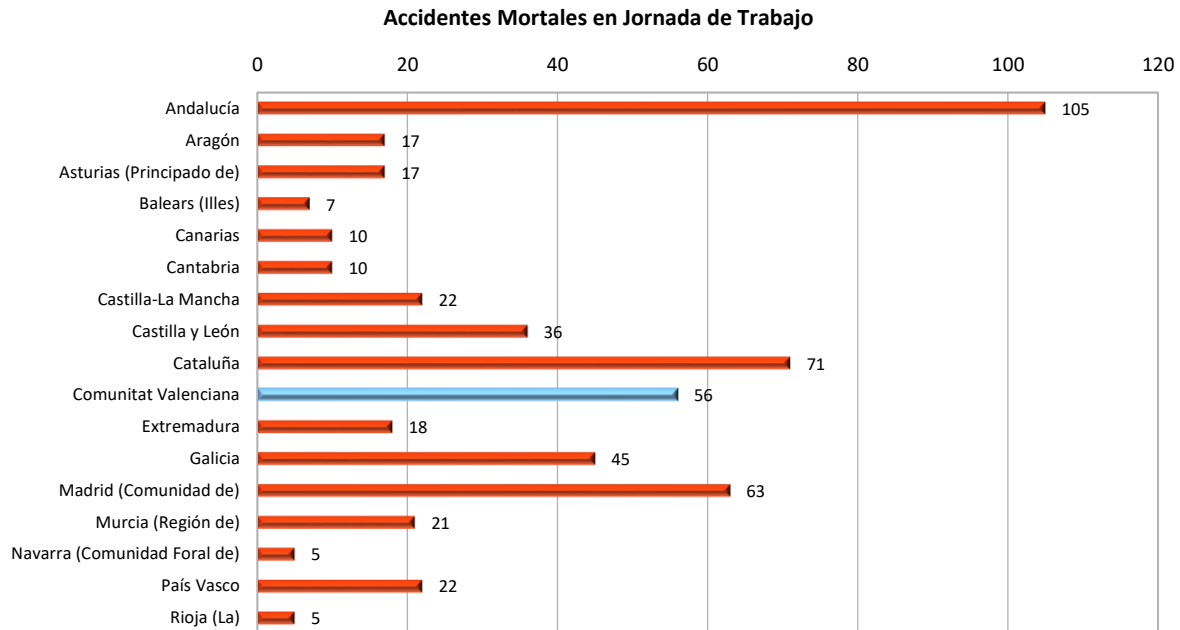

**- Índices de Incidencia mensual del total de accidentes con baja en jornada de trabajo**

La CV (224,5) está por encima del índice de incidencia a nivel nacional (224,0).

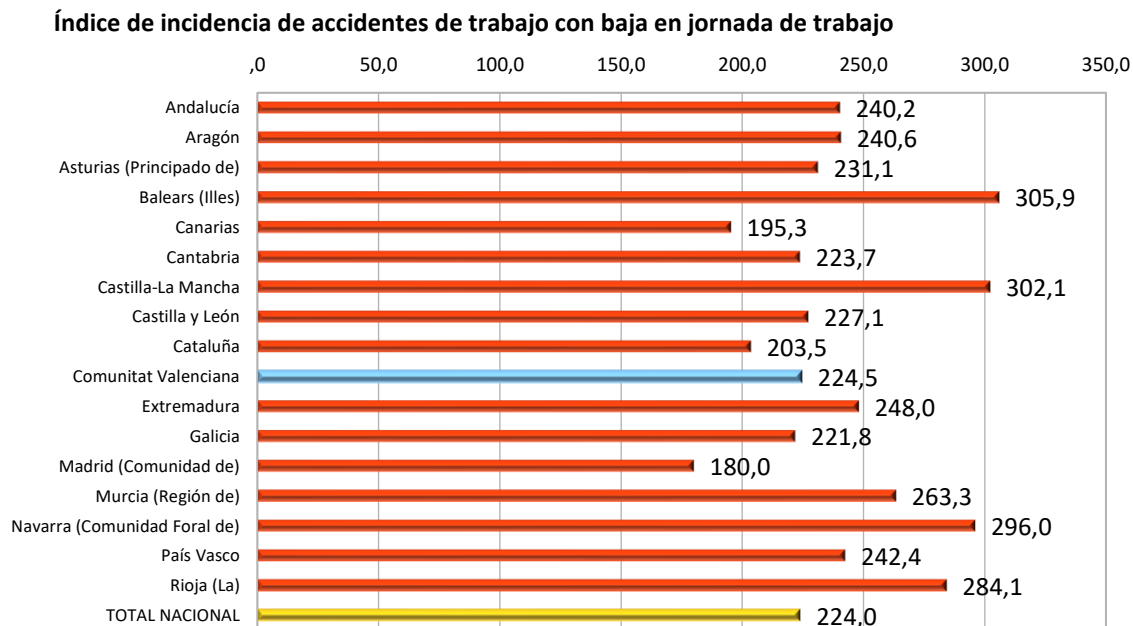

**- Índices de incidencia de accidentes graves con baja en jornada de trabajo**

La CV (1,5) tiene un índice de incidencia inferior al nivel nacional (1,7).

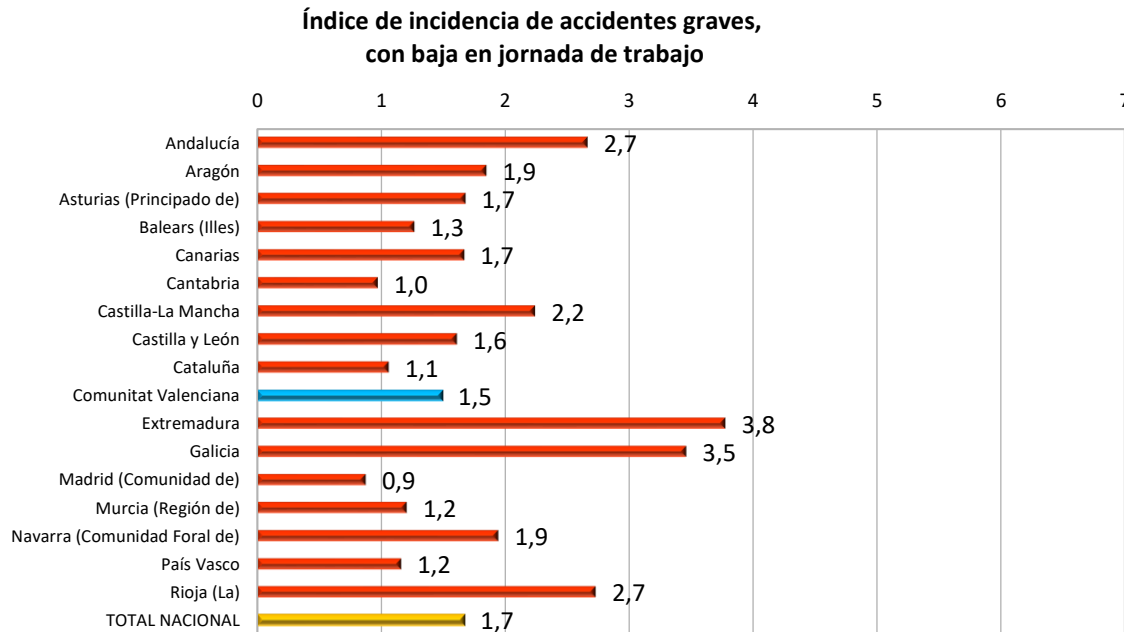

**3. ENFERMEDADES PROFESIONALES COMUNICADAS Y CERRADAS CON BAJA, COMUNIDADES AUTÓNOMAS Y NACIONAL**

Acumulado de: Enero – noviembre 2021

**- Enfermedades Profesionales (EPP)**

La Comunitat Valenciana (CV) está entre las comunidades con mayor número de enfermedades profesionales comunicadas y cerradas como enfermedad profesional con baja.

**- Número de enfermedades profesionales comunicadas, distribuidas por CCAA**

La CV comunica el 19,3 % del total de enfermedades profesionales.

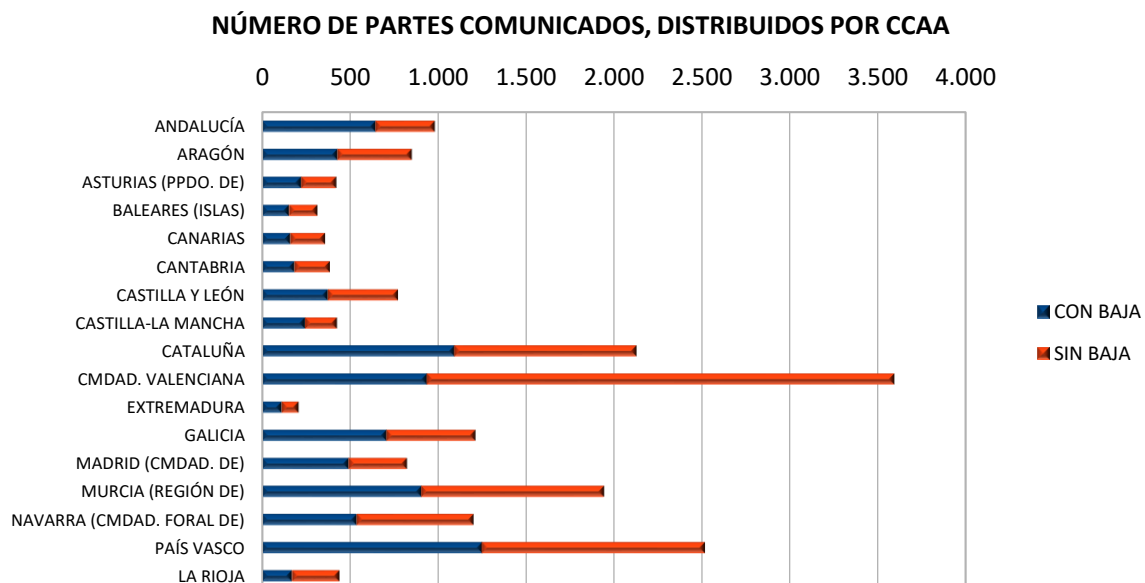



**- Enfermedades profesionales cerradas como EEP con baja, distribuidas por CCAA**

Las EEP cerradas con baja en la CV son el 13,4 % del total nacional.

**NÚMERO DE PARTES CERRADOS COMO EEP CON BAJA, DISTRIBUIDOS POR CCAA**

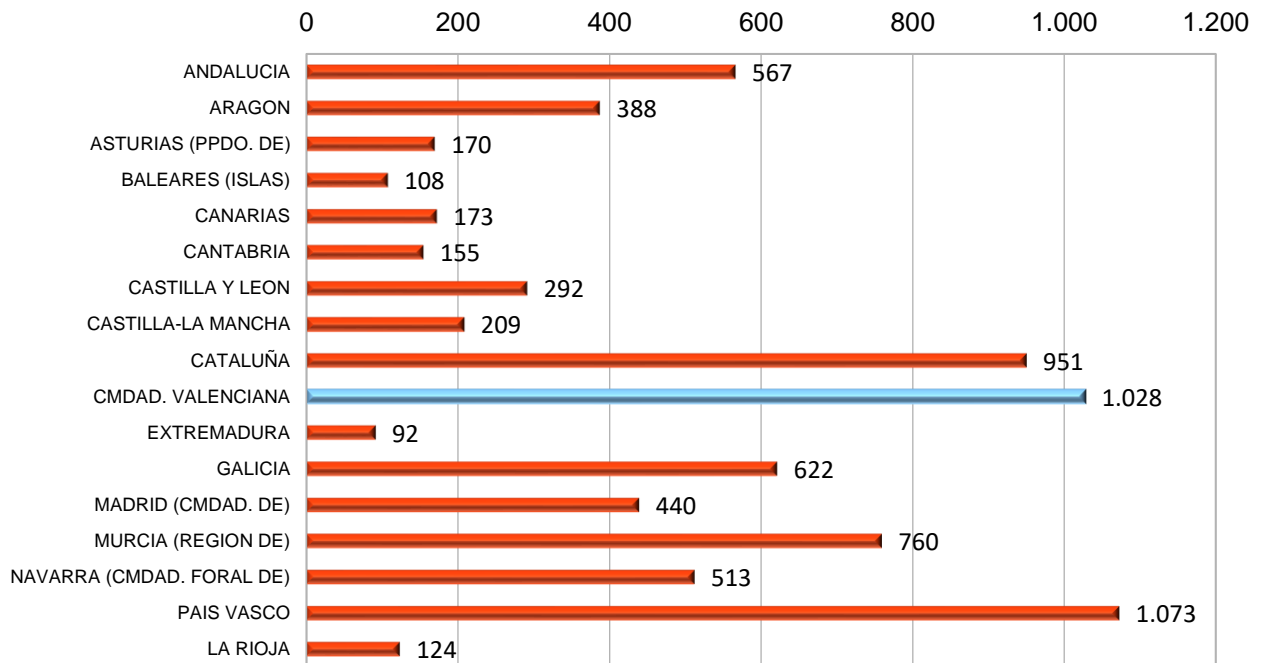

**- Media mensual de los índices de incidencia de los partes de EEP cerrados con baja, distribuidos por CCAA**

**ÍNDICES DE INCIDENCIA DISTRIBUIDOS POR CCAA**

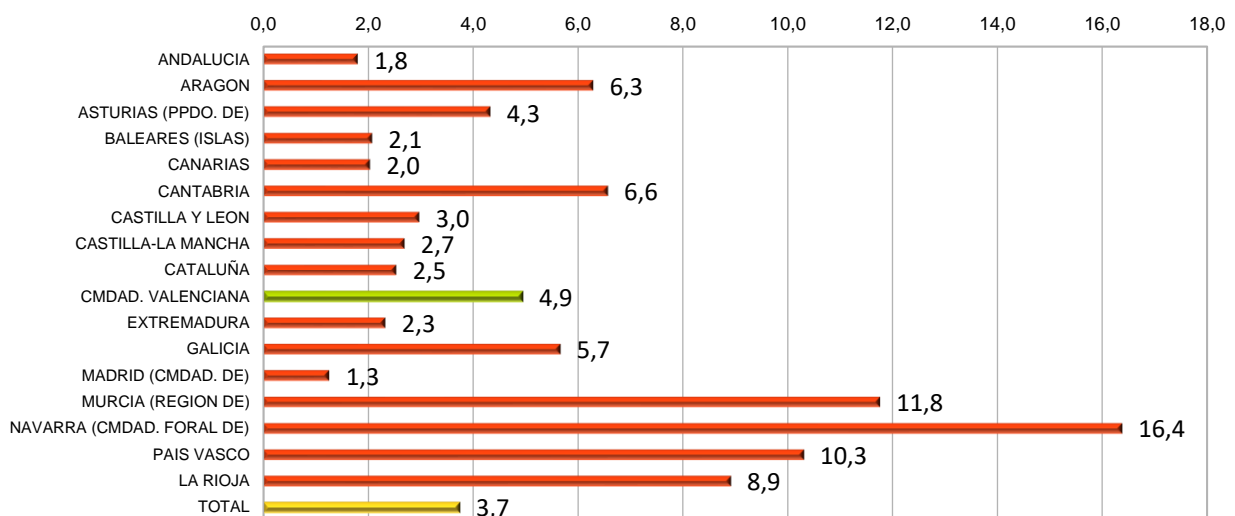

**- Enfermedades profesionales comunicadas y cerradas con baja y sin baja. Años 2007-2021**

Fuente: Datos CEPROSS a 12/01/2021

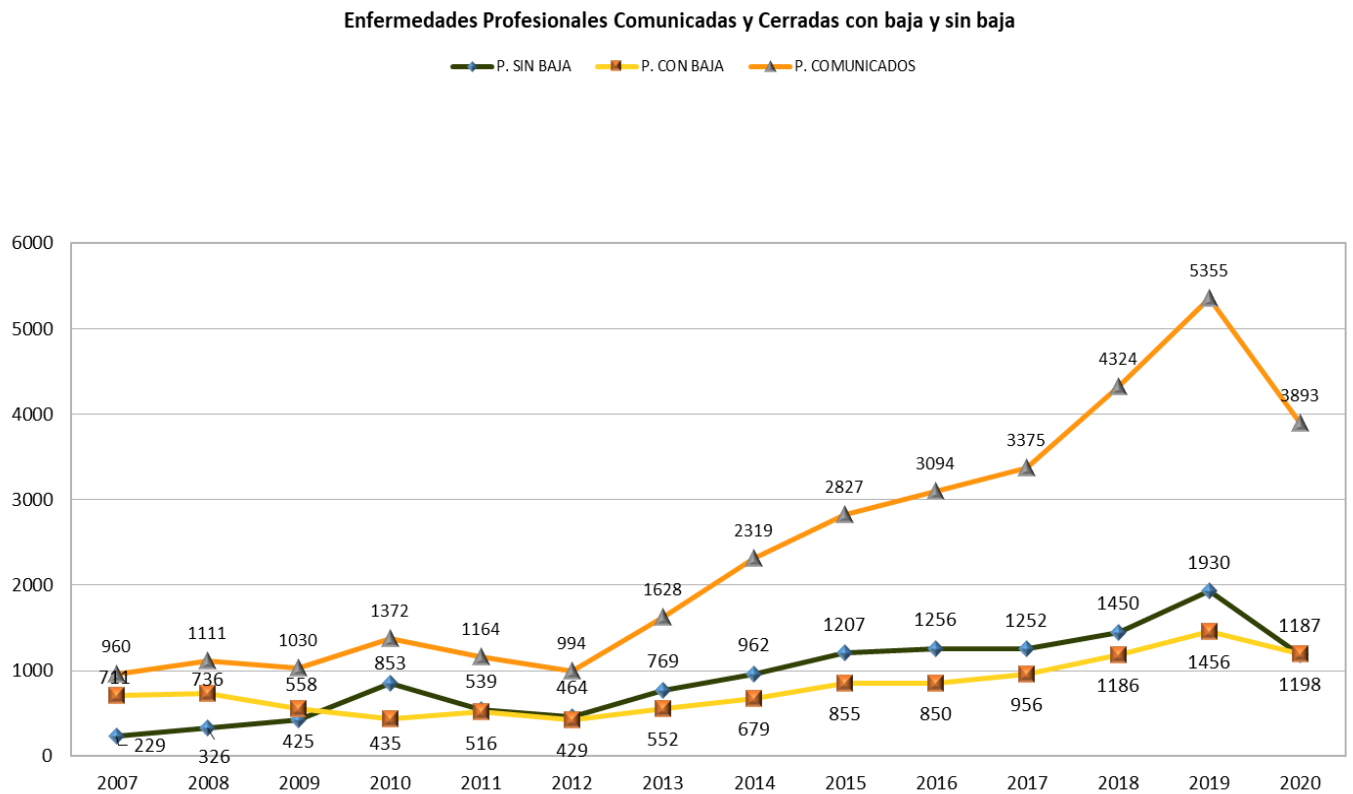

**- Enfermedades profesionales por género**

En la CV, el 43,7 % son hombres y el 56,3 % mujeres (51,4 % y 48,6 % nacional).

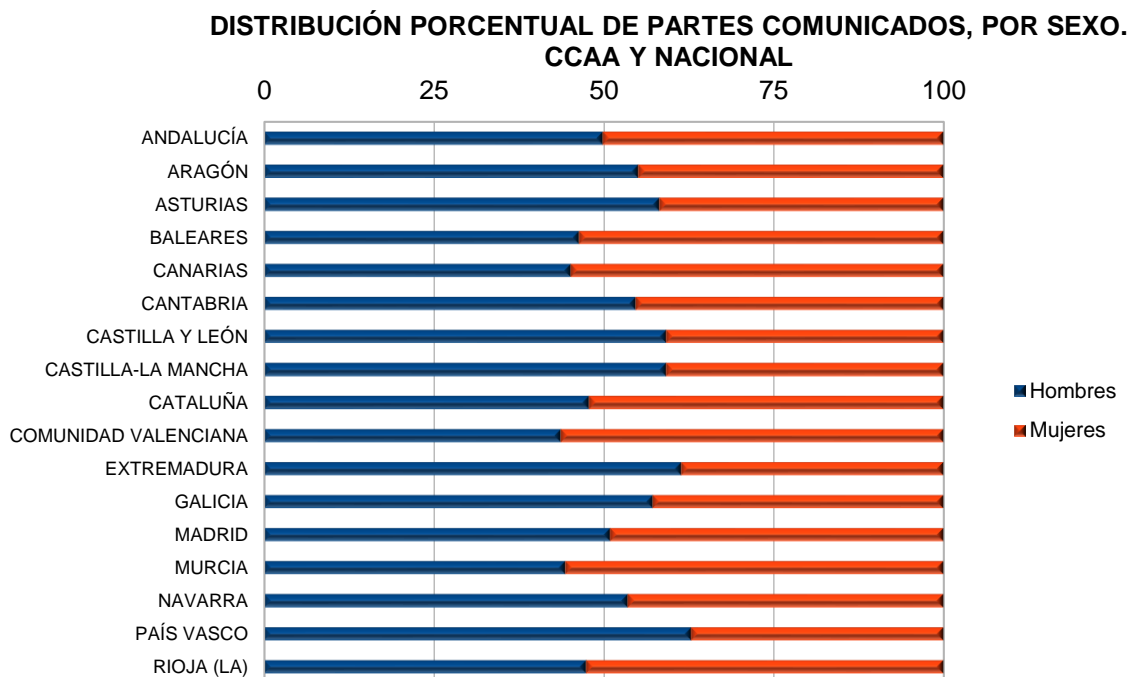

# INVASSAT

*Institut Valencià de Seguretat i Salut en el Treball*

[www.invassat.gva.es](http://www.invassat.gva.es)

[secretaria.invassat@gva.es](mailto:secretaria.invassat@gva.es)



**GENERALITAT  
VALENCIANA**

Conselleria d'Economia  
Sostenible, Sectors Productius,  
Comerç i Treball