

DATOS PUBLICADOS POR EL MINISTERIO DE TRABAJO E INMIGRACIÓN

AÑO 2008

COMUNITAT VALENCIANA PROVINCIAS

ENFERMEDADES PROFESIONALES. PARTES COMUNICADOS

- ACUMULADO
- POR SECTORES DE ACTIVIDAD
- POR GRUPOS DE EDAD Y SEXO
- POR GRUPOS DE ENFERMEDAD PROFESIONAL Y AGENTE
- POR CNAE
- POR CNO-94

ENFERMEDADES PROFESIONALES. PARTES COMUNICADOS, CON BAJA

Periodo: Enero a diciembre de 2008

Fuente: Ministerio de Trabajo e Inmigración (Observatorio Enero-diciembre 2008)

Fecha de publicación: 19 de enero de 2009

Nota: Última información disponible

Dirección General de Trabajo, Cooperativismo
y Economía Social
Generalitat Valenciana
2 de febrero de 2009

ÍNDICE

CAPÍTULO I

-ENFERMEDADES PROFESIONALES. NÚMERO DE PARTES COMUNICADOS, DISTRIBUIDOS POR GRUPOS DE EDAD Y SEXO	02
-ENFERMEDADES PROFESIONALES. NÚMERO DE PARTES COMUNICADOS, DISTRIBUIDOS POR GRUPOS DE ENFERMEDAD Y SEXO	05
-ENFERMEDADES PROFESIONALES. NÚMERO DE PARTES COMUNICADOS, DISTRIBUIDOS POR GRUPOS DE ENFERMEDAD Y AGENTE CAUSANTE	07
-ENFERMEDADES PROFESIONALES. NÚMERO DE PARTES COMUNICADOS, DISTRIBUIDOS POR SECTORES Y SEXO	12
-ENFERMEDADES PROFESIONALES. NÚMERO DE PARTES COMUNICADOS, DISTRIBUIDOS POR CNAE Y SEXO	14
- CNAE	
- Número de partes totales decreciente	
-ENFERMEDADES PROFESIONALES. NÚMERO DE PARTES COMUNICADOS, DISTRIBUIDOS POR CNO-94 Y SEXO	21
-ENFERMEDADES PROFESIONALES. NÚMERO DE PARTES COMUNICADOS, DISTRIBUIDOS POR CÓDIGO DE ENFERMEDAD PROFESIONAL Y CNAE	25
- Ambos sexos	
- Hombres	
- Mujeres	
-ENFERMEDADES PROFESIONALES. NÚMERO DE PARTES COMUNICADOS, DISTRIBUIDOS POR PROVINCIAS	36

CAPÍTULO II

-ENFERMEDADES PROFESIONALES. NÚMERO DE PARTES COMUNICADOS, CON BAJA, DISTRIBUIDOS POR CÓDIGO DE ENFERMEDAD PROFESIONAL Y CNAE	39
- Ambos sexos	
- Hombres	
- Mujeres	
-ENFERMEDADES PROFESIONALES. NÚMERO DE PARTES COMUNICADOS, CON BAJA, POR PROVINCIAS	50

**ENFERMEDADES PROFESIONALES.
NÚMERO DE PARTES COMUNICADOS, DISTRIBUIDOS POR GRUPOS DE EDAD
Y SEXO**

**ENFERMEDADES PROFESIONALES. NÚMERO DE PARTES COMUNICADOS, DISTRIBUIDOS POR
GRUPOS DE EDAD Y SEXO
COMUNITAT VALENCIANA**

(EPEpr-1,12/2008)

PERIODO: Enero a diciembre de 2008

ALACANT

Fecha: 2009-2-2

EDAD (años)	PARTES TOTALES						PARTES CON BAJA					
	Hombres		Mujeres		Total		Hombres		Mujeres		Total	
	Número	%	Número	%	Número	%	Número	%	Número	%	Número	%
< 20	-		-		-		-		-		-	
de 20 a 24	5	2,8	9	5,5	14	4,1	5	3,9	6	4,8	11	4,3
de 25 a 29	16	9,0	17	10,4	33	9,7	12	9,4	11	8,7	23	9,1
de 30 a 34	27	15,2	15	9,2	42	12,3	18	14,2	11	8,7	29	11,5
de 35 a 39	35	19,7	17	10,4	52	15,2	22	17,3	10	7,9	32	12,6
de 40 a 44	24	13,5	24	14,7	48	14,1	18	14,2	21	16,7	39	15,4
de 45 a 49	21	11,8	37	22,7	58	17,0	15	11,8	29	23,0	44	17,4
de 50 a 54	21	11,8	27	16,6	48	14,1	18	14,2	24	19,0	42	16,6
de 55 a 59	16	9,0	13	8,0	29	8,5	11	8,7	10	7,9	21	8,3
de 60 a 64	12	6,7	4	2,5	16	4,7	8	6,3	4	3,2	12	4,7
≥ 65	1	0,6	--		1	0,3	-		-		--	
TOTAL	178	100,0	163	100,0	341	100,0	127	100,0	126	100,0	253	100,0

CASTELLÓ

EDAD (años)	PARTES TOTALES						PARTES CON BAJA					
	Hombres		Mujeres		Total		Hombres		Mujeres		Total	
	Número	%	Número	%	Número	%	Número	%	Número	%	Número	%
< 20	3	2,7	1	1,1	4	2,0	1	1,2	-		1	0,7
de 20 a 24	5	4,5	8	8,4	13	6,3	4	4,9	5	7,7	9	6,1
de 25 a 29	9	8,2	10	10,5	19	9,3	7	8,5	6	9,2	13	8,8
de 30 a 34	22	20,0	12	12,6	34	16,6	18	22,0	9	13,8	27	18,4
de 35 a 39	14	12,7	8	8,4	22	10,7	9	11,0	6	9,2	15	10,2
de 40 a 44	25	22,7	20	21,1	45	22,0	18	22,0	13	20,0	31	21,1
de 45 a 49	14	12,7	20	21,1	34	16,6	10	12,2	14	21,5	24	16,3
de 50 a 54	11	10,0	8	8,4	19	9,3	9	11,0	7	10,8	16	10,9
de 55 a 59	3	2,7	7	7,4	10	4,9	3	3,7	5	7,7	8	5,4
de 60 a 64	4	3,6	1	1,1	5	2,4	3	3,7	-		3	2,0
≥ 65	-		--		-		-		-		--	
TOTAL	110	100,0	95	100,0	205	100,0	82	100,0	65	100,0	147	100,0

VALÈNCIA

EDAD (años)	PARTES TOTALES						PARTES CON BAJA					
	Hombres		Mujeres		Total		Hombres		Mujeres		Total	
	Número	%	Número	%	Número	%	Número	%	Número	%	Número	%
< 20	3	0,9	2	0,9	5	0,9	3	1,6	2	1,2	5	1,4
de 20 a 24	10	3,1	5	2,2	15	2,7	10	5,3	4	2,3	14	3,9
de 25 a 29	24	7,4	27	11,9	51	9,2	13	7,0	19	11,1	32	8,9
de 30 a 34	45	13,8	27	11,9	72	13,0	20	10,7	22	12,9	42	11,7
de 35 a 39	41	12,6	32	14,2	73	13,2	31	16,6	22	12,9	53	14,8
de 40 a 44	56	17,2	35	15,5	91	16,5	32	17,1	25	14,6	57	15,9
de 45 a 49	39	12,0	44	19,5	83	15,0	21	11,2	36	21,1	57	15,9
de 50 a 54	42	12,9	36	15,9	78	14,1	22	11,8	27	15,8	49	13,7
de 55 a 59	56	17,2	16	7,1	72	13,0	30	16,0	13	7,6	43	12,0
de 60 a 64	10	3,1	2	0,9	12	2,2	5	2,7	1	0,6	6	1,7
≥ 65	-		--		-		-		-		--	
TOTAL	326	100,0	226	100,0	552	100,0	187	100,0	171	100,0	358	100,0

Fuente: Ministerio de Trabajo e Inmigración (Observatorio de EP. Enero-diciembre 2008)

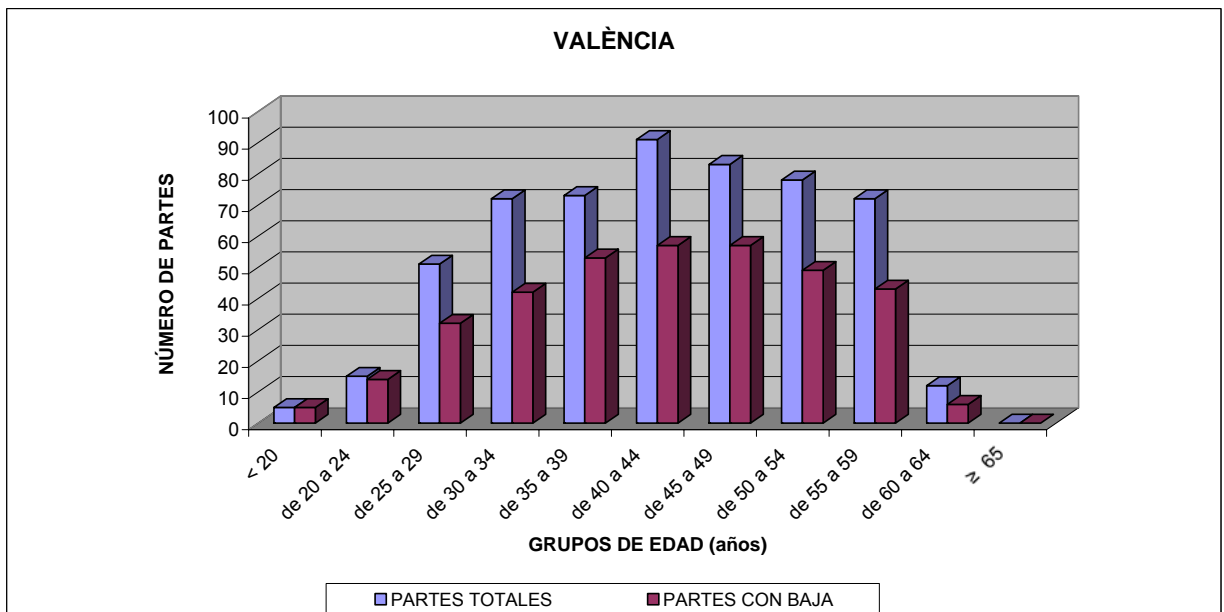
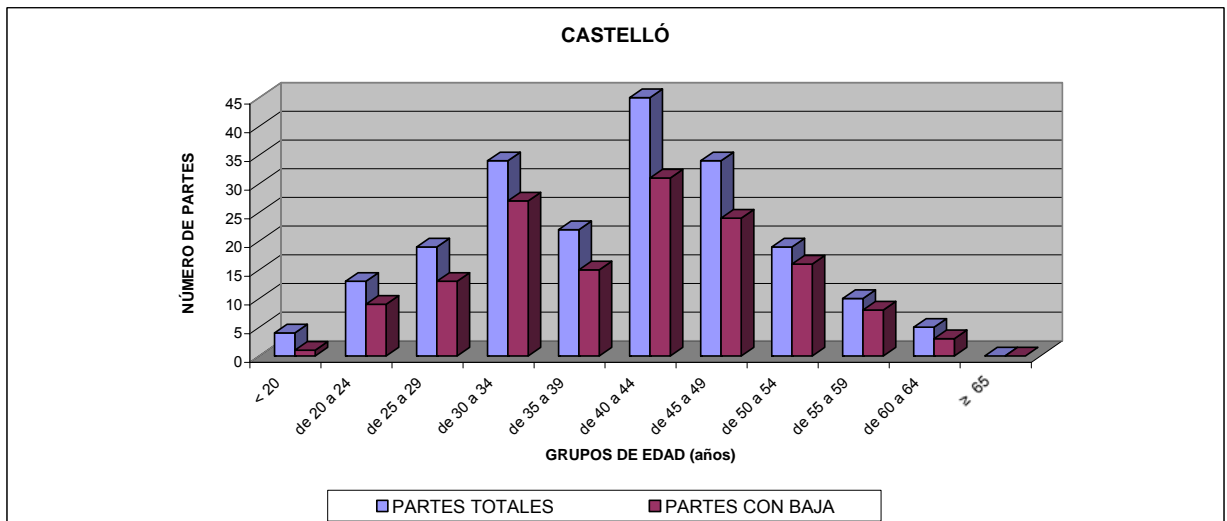
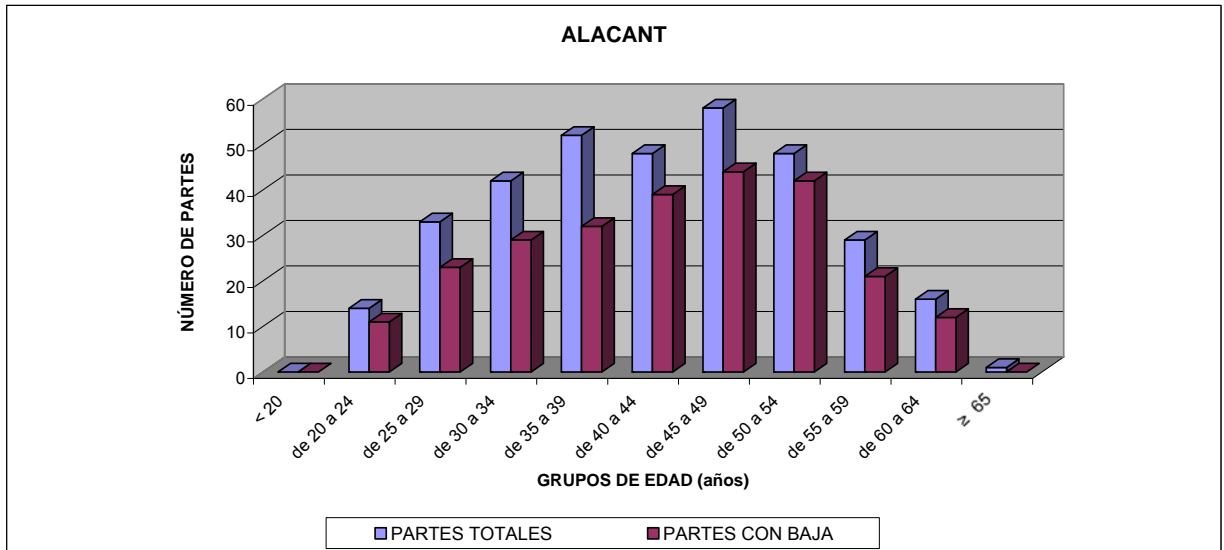

**ENFERMEDADES PROFESIONALES.
NÚMERO DE PARTES COMUNICADOS, DISTRIBUIDOS POR GRUPOS DE
ENFERMEDAD Y SEXO**

**NÚMERO DE PARTES COMUNICADOS, DISTRIBUIDOS POR GRUPOS DE ENFERMEDADES
PROFESIONALES Y SEXO
COMUNITAT VALENCIANA**

(EPGrpr-1,12/2008)

PERIODO: Enero a diciembre de 2008

Fecha: 2009-2-2

ALACANT

GRUPO	PARTES TOTALES						PARTES CON BAJA					
	Hombres		Mujeres		Total		Hombres		Mujeres		Total	
	Número	%	Número	%	Número	%	Número	%	Número	%	Número	%
1	13	7,3	6	3,7	19	5,6	11	8,7	4	3,2	15	5,9
2	137	77,0	140	85,9	277	81,2	94	74,0	108	85,7	202	79,8
3	2	1,1	4	2,5	6	1,8	2	1,6	4	3,2	6	2,4
4	8	4,5	4	2,5	12	3,5	7	5,5	2	1,6	9	3,6
5	18	10,1	9	5,5	27	7,9	13	10,2	8	6,3	21	8,3
6	--				--		--		--		--	
TOTAL	178	100,0	163	100,0	341	100,0	127	100,0	126	100,0	253	100,0

CASTELLÓ

GRUPO	PARTES TOTALES						PARTES CON BAJA					
	Hombres		Mujeres		Total		Hombres		Mujeres		Total	
	Número	%	Número	%	Número	%	Número	%	Número	%	Número	%
1	11	10,0	2	2,1	13	6,3	7	8,5	2	3,1	9	6,1
2	86	78,2	72	75,8	158	77,1	64	78,0	57	87,7	121	82,3
3	-		--		-				--		-	
4	2	1,8	--		2	1,0	2	2,4	--		2	1,4
5	8	7,3	21	22,1	29	14,1	6	7,3	6	9,2	12	8,2
6	3	2,7	-		3	1,5	3	3,7	--		3	2,0
TOTAL	110	100,0	95	100,0	205	100,0	82	100,0	65	100,0	147	100,0

VALÈNCIA

GRUPO	PARTES TOTALES						PARTES CON BAJA					
	Hombres		Mujeres		Total		Hombres		Mujeres		Total	
	Número	%	Número	%	Número	%	Número	%	Número	%	Número	%
1	10	3,1	8	3,5	18	3,3	8	4,3	7	4,1	15	4,2
2	237	72,7	195	86,3	432	78,3	150	80,2	150	87,7	300	83,8
3	11	3,4	3	1,3	14	2,5	9	4,8	2	1,2	11	3,1
4	54	16,6	9	4,0	63	11,4	13	7,0	4	2,3	17	4,7
5	13	4,0	11	4,9	24	4,3	7	3,7	8	4,7	15	4,2
6	1	0,3			1	0,2	--		--		--	
TOTAL	326	100,0	226	100,0	552	100,0	187	100,0	171	100,0	358	100,0

Fuente: Ministerio de Trabajo e Inmigración (Observatorio de EP. Enero-diciembre 2008)

Grupo 1: Enfermedades profesionales causadas por agentes químicos.

Grupo 2: Enfermedades profesionales causadas por agentes físicos.

Grupo 3: Enfermedades profesionales causadas por agentes biológicos.

Grupo 4: Enfermedades profesionales causadas por inhalación de sustancias y agentes no comprendidos en otros apartados.

Grupo 5: Enfermedades profesionales de la piel causadas por sustancias y agentes no comprendidos en alguno de los otros apartados.

Grupo 6: Enfermedades profesionales causadas por agentes carcinógenos.

**ENFERMEDADES PROFESIONALES.
NÚMERO DE PARTES COMUNICADOS, POR GRUPOS DE ENFERMEDAD Y
AGENTE CAUSANTE**

**NÚMERO DE PARTES COMUNICADOS, DISTRIBUIDOS POR GRUPOS DE ENFERMEDAD Y
AGENTE CAUSANTE
ALACANT**

(EPAprA-1,12/2008)

PERIODO: Enero a diciembre de 2008

Fecha: 2009-2-2

GRUPO	AGENTE	PARTES TOTALES				PARTES CON BAJA			
		Hombres (ud)	Mujeres (ud)	Total		Hombres (ud)	Mujeres (ud)	Total	
				Número	%			Número	%
1	A	7	2	9	47,4	7	2	9	60,0
	C	1	-	1	5,3	1	-	1	6,7
	D								
	E								
	F	1	1	2	10,5	-	1	1	6,7
	H								
	I		2	2	10,5		1	1	6,7
	K	1		1	5,3	1		1	6,7
	L	-						-	
	M	2		2	10,5	1		1	6,7
	N								
	O	1		1	5,3	1		1	6,7
	Q								
	R		1	1	5,3				
S									
	Total	13	6	19	100,0	11	4	15	100,0
2	A	4		4	1,4				
	B	5		5	1,8	2		2	1,0
	C	3	1	4	1,4	2	1	3	1,5
	D	93	75	168	60,6	69	66	135	66,8
	E	2		2	0,7				
	F	29	62	91	32,9	21	40	61	30,2
	G	1	--	1	0,4		--		
	H					-		-	
	J								
	L		2	2	0,7		1	1	0,5
		Total	137	140	277	100,0	94	108	202
3	A	2	4	6	100,0	2	4	6	
	B	--				--			
		Total	2	4	6	100,0	2	4	6
4	A		--				--		
	C	1		1	8,3				
	D								
	E								
	H	4	4	8	66,7	4	2	6	66,7
	I	3	-	3	25,0	3		3	33,3
		Total	8	4	12	100,0	7	2	9
5	A	14	6	20	74,1	11	6	17	81,0
	B	4	2	6	22,2	2	1	3	14,3
	C								
	D		1	1	3,7		1	1	4,8
	Total	18	9	27	100,0	13	8	21	100,0
6				--				--	
		Total			--			--	
TOTAL		178	163	341		127	126	253	

Fuente: Ministerio de Trabajo e Inmigración (Observatorio de EP. Enero-diciembre 2008)

**NÚMERO DE PARTES COMUNICADOS, DISTRIBUIDOS POR GRUPOS DE ENFERMEDAD Y
AGENTE CAUSANTE**
CASTELLÓ

(EPAprCs-1,12/2008)

PERIODO: Enero a diciembre de 2008

Fecha: 2009-2-2

GRUPO	AGENTE	PARTES TOTALES				PARTES CON BAJA			
		Hombres (ud)	Mujeres (ud)	Total		Hombres (ud)	Mujeres (ud)	Total	
				Número	%			Número	%
1	A	4		4	30,8	2		2	22,2
	C							-	
	D	1		1	7,7				
	E								
	F	1	2	3	23,1	1	2	3	33,3
	H	1		1	7,7	1		1	11,1
	L	-						-	
	M	-		-		-		-	
	N								
	Q								
	S	4		4	30,8	3		3	33,3
Total	11	2	13	100,0	7	2	9	100,0	
2	A	4		4	2,5				
	B								
	C		3	3	1,9		3	3	2,5
	D	67	46	113	71,5	53	37	90	74,4
	E								
	F	13	21	34	21,5	10	16	26	21,5
	G	2	--	2	1,3	1	--	1	0,8
	H					-		-	
	J								
	L		2	2	1,3		1	1	0,8
Total	86	72	158	100,0	64	57	121	100,0	
3	A		--				--		
	B	--				--			
	Total	-	--	-		-	--	-	
4	A		--			-	--		
	C								
	D			-					
	E								
	H	2		2	100,0	2		2	100,0
	I			-					
	Total	2	--	2	100,0	2	--	2	100,0
5	A	7	6	13	44,8	6	4	10	83,3
	B	1	15	16	55,2		2	2	16,7
	C								
	Total	8	21	29	100,0	6	6	12	100,0
6	A	2		2		2		2	
	I	1		1		1		1	
	Total	3	-	3	100,0	3	-	3	100,0
TOTAL		110	95	205		82	65	147	

Fuente: Ministerio de Trabajo e Inmigración (Observatorio de EP. Enero-diciembre 2008)

NÚMERO DE PARTES COMUNICADOS, DISTRIBUIDOS POR GRUPOS DE ENFERMEDAD Y AGENTE CAUSANTE
VALÈNCIA

(EPAprV-1,12/2008)

PERIODO: Enero a diciembre de 2008

Fecha: 2009-2-2

GRUPO	AGENTE	PARTES TOTALES				PARTES CON BAJA			
		Hombres (ud)	Mujeres (ud)	Total		Hombres (ud)	Mujeres (ud)	Total	
				Número	%			Número	%
1	A	3	1	4	22,2	3	1	4	26,7
	C							-	
	D								
	E								
	F	1	1	2	11,1	1	1	2	13,3
	H	1	1	2	11,1	1	1	2	13,3
	L	-						-	
	M	3	3	6	33,3	2	3	5	33,3
	N		1	1	5,6		-		
	Q	1		1	5,6				
	S								
U	1	1	2	11,1	1	1	2	13,3	
Total		10	8	18	100,0	8	7	15	100,0
2	A	16	1	17	3,9	2		2	0,7
	B	1		1	0,2	1		1	0,3
	C	6	3	9	2,1	4	3	7	2,3
	D	176	143	319	73,8	114	107	221	73,7
	E								
	F	37	39	76	17,6	28	35	63	21,0
	G		--				--		
	H		1	1	0,2	-	1	1	0,3
	J								
	L	1	8	9	2,1	1	4	5	1,7
	Total		237	195	432	100,0	150	150	300
3	A	5	3	8	57,1	4	2	6	
	B	6		6	42,9	5		5	
	Total		11	3	14	100,0	9	2	11
4	A	13	1	14	22,2	5	--	5	29,4
	B	1		1	1,6	1		1	5,9
	C	6		6	9,5	1		1	5,9
	D	11		11	17,5				
	E	2		2	3,2	1		1	5,9
	H	19	7	26	41,3	3	4	7	41,2
	I	2	1	3	4,8	2		2	11,8
	Total		54	9	63	100,0	13	4	17
5	A	10	9	19	79,2	6	7	13	86,7
	B	1	1	2	8,3				
	C	1		1	4,2				
	D	1	1	2	8,3	1	1	2	13,3
	Total		13	11	24	100,0	7	8	15
6	A			--				--	
	K	1		1					
	Total		1	1				--	
TOTAL		326	226	552		187	171	358	

Fuente: Ministerio de Trabajo e Inmigración (Observatorio de EP. Enero-diciembre 2008)

Grupo 1: Enfermedades profesionales causadas por agentes químicos.

- A: METALES
- C: HALÓGENOS
- D: ÁCIDOS INORGÁNICOS
- E: ÁCIDOS ORGÁNICOS
- F: ALCOHOLES Y FENOLES
- H: ALIFÁTICOS
- I: AMINAS E HIDRACINAS
- K: AROMÁTICOS
- L: CETONAS
- M: EPÓXIDOS
- N: ÉSTERES
- O: ÉTERES
- Q: ISOCIANATOS
- R: NITRODERIVADOS
- S: ORGANOCOLORADOS Y ORGANOFOSFORADOS
- U: SULFUROS

Grupo 2: Enfermedades profesionales causadas por agentes físicos.

- A: Hipoacusia o sordera provocada por el ruido
- B: Enfermedades osteoarticulares o angioneuróticas provocadas por las vibraciones mecánicas
- C: Enfermedades provocadas por posturas forzadas y movimientos repetitivos en el trabajo: ...
- D: Enfermedades provocadas por posturas forzadas y movimientos repetitivos en el trabajo: enfermedades por fatiga e inflamación ...
- E: Enfermedades provocadas por posturas forzadas y movimientos repetitivos en el trabajo: arrancamiento por fatiga de las apófisis ...
- F: Enfermedades provocadas por posturas forzadas y movimientos repetitivos en el trabajo: parálisis de los nervios debidos a la presión
- G: Enfermedades provocadas por posturas forzadas y movimientos repetitivos en el trabajo: lesiones del menisco por mecanismos de arrancamiento y ...
- H: Enfermedades provocadas por compresión o descompresión atmosférica
- J: Enfermedades oftalmológicas a consecuencia de exposiciones a radiaciones ultravioletas.
- L: Nódulos de las cuerdas vocales a causa de los esfuerzos sostenidos de la voz por motivos profesionales

Grupo 3: Enfermedades profesionales causadas por agentes biológicos.

- A: Enfermedades infecciosas causadas por el trabajo de las personas que se ocupan de la prevención, asistencia médica y actividades ...
- B: Enfermedades infecciosas o parasitarias transmitidas al hombre por los animales o por sus productos y cadáveres.

Grupo 4: Enfermedades profesionales causadas por inhalación de sustancias y agentes no comprendidos en otros apartados.

- A: Polvo de sílice libre.
- B: Polvo de carbón.
- C: Polvos de amianto (asbesto).
- D: Otros polvos de minerales (talco, caolín, tierra de batán, bentonita, ...)
- E: Metales sinterizados, compuestos de carburos metálicos de alto punto de fusión y ...
- H: Sustancias de alto peso molecular (sustancias de origen vegetal, animal, microorganismos y ...)
- I: Sustancias de bajo peso molecular (metales y sus sales, polvos de maderas, productos farmacéuticos, ...)

Grupo 5: Enfermedades profesionales de la piel causadas por sustancias y agentes no comprendidos en alguno de los otros apartados.

- A: Sustancias de bajo peso molecular por debajo de los 1000 daltons (metales y sus sales, ...)
- B: Agentes y sustancias de alto peso molecular, por encima de los 1000 daltons (...)
- C: Sustancias fotosensibilizantes exógenas
- D: Agentes infecciosos.

Grupo 6: Enfermedades profesionales causadas por agentes carcinógenos.

- A: Amianto.
- I: Cromo VI y compuestos de cromo VI.
- K: Níquel y compuestos de níquel.

**ENFERMEDADES PROFESIONALES.
NÚMERO DE PARTES COMUNICADOS, POR SECTORES DE ACTIVIDAD**

**ENFERMEDADES PROFESIONALES. NÚMERO DE PARTES COMUNICADOS, DISTRIBUIDOS POR
SECTORES Y SEXO
COMUNITAT VALENCIANA**

(EPSpr-1,12/2008)

PERIODO: Enero a diciembre de 2008

Fecha: 2009-2-2

ALACANT

SECTOR	PARTES TOTALES						PARTES CON BAJA					
	Hombres		Mujeres		Total		Hombres		Mujeres		Total	
	Número	%	Número	%	Número	%	Número	%	Número	%	Número	%
1. AGRARIO	3	1,7	5	3,1	8	2,3	2	1,6	5	4,0	7	2,8
2. INDUSTRIA	79	44,4	55	33,7	134	39,3	57	44,9	46	36,5	103	40,7
3. CONSTRUCCIÓN	53	29,8	--	--	53	15,5	36	28,3	--	--	36	14,2
4. SERVICIOS	43	24,2	103	63,2	146	42,8	32	25,2	75	59,5	107	42,3
TOTAL	178	100,0	163	100,0	341	100,0	127	100,0	126	100,0	253	100,0

CASTELLÓ

SECTOR	PARTES TOTALES						PARTES CON BAJA					
	Hombres		Mujeres		Total		Hombres		Mujeres		Total	
	Número	%	Número	%	Número	%	Número	%	Número	%	Número	%
1. AGRARIO	8	7,3	1	1,1	9	4,4	5	6,1	1	1,5	6	4,1
2. INDUSTRIA	47	42,7	38	40,0	85	41,5	35	42,7	29	44,6	64	43,5
3. CONSTRUCCIÓN	38	34,5	--	--	38	18,5	29	35,4	--	--	29	19,7
4. SERVICIOS	17	15,5	56	58,9	73	35,6	13	15,9	35	53,8	48	32,7
TOTAL	110	100,0	95	100,0	205	100,0	82	100,0	65	100,0	147	100,0

VALÈNCIA

SECTOR	PARTES TOTALES						PARTES CON BAJA					
	Hombres		Mujeres		Total		Hombres		Mujeres		Total	
	Número	%	Número	%	Número	%	Número	%	Número	%	Número	%
1. AGRARIO	9	2,8	7	3,1	16	2,9	8	4,3	7	4,1	15	4,2
2. INDUSTRIA	195	59,8	73	32,3	268	48,6	100	53,5	52	30,4	152	42,5
3. CONSTRUCCIÓN	53	16,3	1	0,4	54	9,8	36	19,3	1	0,6	37	10,3
4. SERVICIOS	69	21,2	145	64,2	214	38,8	43	23,0	111	64,9	154	43,0
TOTAL	326	100,0	226	100,0	552	100,0	187	100,0	171	100,0	358	100,0

Fuente: Ministerio de Trabajo e Inmigración (Observatorio de EP. Enero-diciembre 2008)

**ENFERMEDADES PROFESIONALES.
NÚMERO DE PARTES COMUNICADOS, POR CNAE Y SEXO**

**ENFERMEDADES PROFESIONALES. NÚMERO DE PARTES COMUNICADOS, DISTRIBUIDOS POR CNAE
(dos dígitos) Y SEXO**

ALACANT

(EPcnaeA-1,12/2008)

PERIODO: Enero a diciembre de 2008

Fecha: 2009-2-2

CLASIFICACIÓN NACIONAL DE ACTIVIDADES	PARTES TOTALES						PARTES CON BAJA					
	Hombres		Mujeres		Total		Hombres		Mujeres		Total	
	Número	%	Número	%	Número	%	Número	%	Número	%	Número	%
01 Agricultura, ganadería, caza y actividades de los servicios relacionados ...	3		5		8	2,3	2		5		7	
05 Pesca, acuicultura y actividades de los servicios relacionados ...			--						-		-	
14 Extracción de minerales no metálicos ni energéticos.			--						-		-	
15 Industria de productos alimenticios y bebidas	9	5,1	10	6,1	19	5,6	9	7,1	8	6,3	17	6,7
17 Industria textil	6		4	2,5	10	2,9	3		4	3,2	7	2,8
18 Industria de la confección y de la pelotería.	--		2	1,2	2	0,6	--		2	1,6	2	0,8
19 Preparación curtido y acabado del cuero; fabricación de artículos de marroq...	16	9,0	27	16,6	43	12,6	11	8,7	25	19,8	36	14,2
20 Industria de la madera y del corcho, excepto muebles; cestería y espartería.	4				4	1,2	1		-		1	
21 Industria del papel.	4		1		5	1,5	4	3,1	-		4	
22 Edición, artes gráficas y reproducción de soportes grabados.	1		2		3	0,9	1		1		2	
24 Industria química.											-	
25 Fabricación de productos de caucho y materias plásticas.	9	5,1	7	4,3	16	4,7	8	6,3	4		12	4,7
26 Fabricación de otros productos minerales no metálicos.	10	5,6	1		11	3,2	10	7,9	1		11	4,3
27 Metalurgia.	1				1	0,3	1		-		1	
28 Fabricación de productos metálicos, excepto maquinaria y equipo.	4		1		5	1,5	3		1		4	
29 Industria de la construcción de maquinaria y equipo mecánico.	2		--		2	0,6	-		-		-	
30 Fabricación de máquinas de oficina y equipos informáticos.			--						-		-	
31 Fabricación de maquinaria y material eléctrico.	1		--		1	0,3			-		-	
32 Fabricación de material electrónico; fabricación de equipo y aparatos ...			--				-		-		-	
33 Fabricación de equipo e instrumentos médico-quirúrgicos, de precisión, óp...			--				-		-		-	
34 Fabricación de vehículos de motor, remolques y semirremolques.			-				-		-		-	
35 Fabricación de otro material de transporte.									-		-	
36 Fabricación de muebles; otras industrias manufactureras.	11	6,2			11	3,2	6		-		6	2,4
40 Producción y distribución de energía eléctrica, gas, vapor y agua caliente.							--		-		-	
41 Captación, depuración y distribución de agua.	1				1	0,3						
45 Construcción.	53	29,8			53	15,5	36	28,3	-		36	14,2
50 Venta, mantenimiento y reparación de vehículos de motor, motocicletas y ...	7	3,9			7	2,1	4	3,1	-		4	1,6
51 Comercio al por mayor e intermediarios del comercio, excepto de vehículos ...	8	4,5	20	12,3	28	8,2	6		16	12,7	22	8,7
52 Comercio al por menor, excepto el comercio de vehículos de motor, moto...	3		13	8,0	16	4,7	2	1,6	9	7,1	11	4,3
55 Hostelería	3		30	18,4	33	9,7	2		21	16,7	23	9,1
60 Transporte terrestre; transporte por tuberías.	6	3,4			6	1,8	6	4,7			6	2,4
61 Transporte marítimo, de cabotaje y por vías de navegación interiores.									-		-	
63 Actividades anexas a los transportes; actividades de agencias de viajes.							-		-		-	
64 Correos y telecomunicaciones.	1		-		1		1		-		1	
66 Seguros y planes de pensiones, excepto seguridad social obligatoria									-		-	
70 Actividades inmobiliarias.	1		1		2		-		1		1	
71 Alquiler de maquinaria y equipo sin operario, de efectos personales y ...							-		-		-	
73 Investigación y desarrollo.	1				1				-		-	
74 Otras actividades empresariales.	6		11	6,7	17	5,0	4		7		11	
75 Administración pública, defensa y seguridad social obligatoria.	4		2		6	1,8	4		1		5	
80 Educación.			2		2	0,6			1		1	
85 Actividades sanitarias y veterinarias, servicio social.	2		5	3,1	7	2,1	2		5	4,0	7	2,8
90 Actividades de saneamiento público.												
91 Actividades asociativas.			2		2	0,6			1		1	
92 Actividades recreativas, culturales y deportivas.	1		3	1,8	4	1,2	1		3	2,4	4	1,6
93 Actividades diversas de servicios personales			14	8,6	14	4,1			10	7,9	10	4,0
Sin especificar											--	
TOTAL	178	100,0	163	100,0	341	100,0	127	100,0	126	100,0	253	100,0

Fuente: Ministerio de Trabajo e Inmigración (Observatorio de EP. Enero-diciembre 2008)

**ENFERMEDADES PROFESIONALES. NÚMERO DE PARTES COMUNICADOS, DISTRIBUIDOS POR CNAE
(dos dígitos) Y SEXO**

Orden: Número de partes totales decreciente

ALACANT

(EPcnaeAd-1,12/2008)

PERIODO: Enero a diciembre de 2008

Fecha: 2009-2-2

Nº de orden	CLASIFICACIÓN NACIONAL DE ACTIVIDADES	PARTES TOTALES						PARTES CON BAJA					
		Hombres		Mujeres		Total		Hombres		Mujeres		Total	
		Número	%	Número	%	Número	%	Número	%	Número	%	Número	%
1ª	45 Construcción.	53	29,8			53	15,5	36	28,3	-		36	14,2
2ª	19 Preparación curtido y acabado del cuero; fabricación de artículos de marroq...	16	9,0	27	16,6	43	12,6	11	8,7	25	19,8	36	14,2
3ª	55 Hostelería	3		30	18,4	33	9,7	2		21	16,7	23	9,1
4ª	51 Comercio al por mayor e intermediarios del comercio, excepto de vehículos ...	8	4,5	20	12,3	28	8,2	6		16	12,7	22	8,7
5ª	15 Industria de productos alimenticios y bebidas	9	5,1	10	6,1	19	5,6	9	7,1	8	6,3	17	6,7
6ª	74 Otras actividades empresariales.	6		11	6,7	17	5,0	4		7		11	
7ª	25 Fabricación de productos de caucho y materias plásticas.	9	5,1	7	4,3	16	4,7	8	6,3	4		12	4,7
8ª	52 Comercio al por menor, excepto el comercio de vehículos de motor, moto...	3		13	8,0	16	4,7	2	1,6	9	7,1	11	4,3
9ª	93 Actividades diversas de servicios personales			14	8,6	14	4,1			10	7,9	10	4,0
10ª	26 Fabricación de otros productos minerales no metálicos.	10	5,6	1		11	3,2	10	7,9	1		11	4,3
11ª	36 Fabricación de muebles; otras industrias manufactureras.	11	6,2			11	3,2	6		-		6	2,4
12ª	17 Industria textil	6		4	2,5	10	2,9	3		4	3,2	7	2,8
13ª	01 Agricultura, ganadería, caza y actividades de los servicios relacionados ...	3		5		8	2,3	2		5		7	
14ª	50 Venta, mantenimiento y reparación de vehículos de motor, motocicletas y ...	7	3,9			7	2,1	4	3,1	-		4	1,6
15ª	85 Actividades sanitarias y veterinarias, servicio social.	2		5	3,1	7	2,1	2		5	4,0	7	2,8
16ª	60 Transporte terrestre; transporte por tuberías.	6	3,4			6	1,8	6	4,7			6	2,4
17ª	75 Administración pública, defensa y seguridad social obligatoria.	4		2		6	1,8	4		1		5	
18ª	21 Industria del papel.	4		1		5	1,5	4	3,1	-		4	
19ª	28 Fabricación de productos metálicos, excepto maquinaria y equipo.	4		1		5	1,5	3		1		4	
20ª	20 Industria de la madera y del corcho, excepto muebles; cestería y espartería.	4				4	1,2	1		-		1	
21ª	92 Actividades recreativas, culturales y deportivas.	1		3	1,8	4	1,2	1		3	2,4	4	1,6
22ª	22 Edición, artes gráficas y reproducción de soportes grabados.	1		2		3	0,9	1		1		2	
23ª	18 Industria de la confección y de la peletería.	--		2	1,2	2	0,6	--		2	1,6	2	0,8
24ª	29 Industria de la construcción de maquinaria y equipo mecánico.	2		--		2	0,6	-		-		-	
25ª	70 Actividades inmobiliarias.	1		1		2	0,6	-		1		1	
26ª	80 Educación.			2		2	0,6			1		1	
27ª	91 Actividades asociativas.			2		2	0,6			1		1	
28ª	27 Metalurgia.	1				1	0,3	1		-		1	
29ª	31 Fabricación de maquinaria y material eléctrico.	1		--		1	0,3			-		-	
30ª	41 Captación, depuración y distribución de agua.	1				1	0,3						
31ª	64 Correos y telecomunicaciones.	1		-		1	0,3	1		-		1	
32ª	73 Investigación y desarrollo.	1				1	0,3			-		-	
	05 Pesca, acuicultura y actividades de los servicios relacionados ...			--						-		-	
	14 Extracción de minerales no metálicos ni energéticos.			--						-		-	
	24 Industria química.												
	30 Fabricación de máquinas de oficina y equipos informáticos.			--						-		-	
	32 Fabricación de material electrónico; fabricación de equipo y aparatos ...			--						-		-	
	33 Fabricación de equipo e instrumentos médico-quirúrgicos, de precisión, óp...			--						-		-	
	34 Fabricación de vehículos de motor, remolques y semirremolques.			-						-		-	
	35 Fabricación de otro material de transporte.												
	40 Producción y distribución de energía eléctrica, gas, vapor y agua caliente.							--		-		-	
	61 Transporte marítimo, de cabotaje y por vías de navegación interiores.									-		-	
	63 Actividades anexas a los transportes; actividades de agencias de viajes.									-		-	
	66 Seguros y planes de pensiones, excepto seguridad social obligatoria									-		-	
	71 Alquiler de maquinaria y equipo sin operario, de efectos personales y ...									-		-	
	90 Actividades de saneamiento público.												
	Sin especificar											--	
	TOTAL	178	100,0	163	100,0	341	100,0	127	100,0	126	100,0	253	100,0

Fuente: Ministerio de Trabajo e Inmigración (Observatorio de EP. Enero-diciembre 2008)

ENFERMEDADES PROFESIONALES. NÚMERO DE PARTES COMUNICADOS, DISTRIBUIDOS POR CNAE

(dos dígitos) Y SEXO

CASTELLÓ

(EPcnaeCs-1,12/2008)

PERIODO: Enero a diciembre de 2008

Fecha: 2009-2-2

CLASIFICACIÓN NACIONAL DE ACTIVIDADES	PARTES TOTALES						PARTES CON BAJA					
	Hombres		Mujeres		Total		Hombres		Mujeres		Total	
	Número	%	Número	%	Número	%	Número	%	Número	%	Número	%
01 Agricultura, ganadería, caza y actividades de los servicios relacionados ...	6	5,5	1		7	3,4	5		1		6	4,1
05 Pesca, acuicultura y actividades de los servicios relacionados ...	2				2	1,0			-		-	
14 Extracción de minerales no metálicos ni energéticos.	1				1	0,5			-		-	
15 Industria de productos alimenticios y bebidas	4		1	1,1	5	2,4	3				3	2,0
17 Industria textil	2		11	11,6	13	6,3			9	13,8	9	6,1
18 Industria de la confección y de la peletería.	--						--					
19 Preparación curtido y acabado del cuero; fabricación de artículos de marroq...							-					
20 Industria de la madera y del corcho, excepto muebles; cestería y espartería.	2				2	1,0	1		-		1	
21 Industria del papel.									-		-	
22 Edición, artes gráficas y reproducción de soportes grabados.									-		-	
24 Industria química.	1		-		1	0,5	1				1	
25 Fabricación de productos de caucho y materias plásticas.	1		2		3	1,5	-		1		1	
26 Fabricación de otros productos minerales no metálicos.	17	15,5	15	15,8	32	15,6	15	18,3	11	16,9	26	17,7
27 Metalurgia.									-		-	
28 Fabricación de productos metálicos, excepto maquinaria y equipo.	5	4,5	--		5	2,4	4	4,9	-		4	2,7
29 Industria de la construcción de maquinaria y equipo mecánico.	4		6	6,3	10	4,9	2		6	9,2	8	5,4
30 Fabricación de máquinas de oficina y equipos informáticos.									-		-	
31 Fabricación de maquinaria y material eléctrico.			3		3				2		2	
32 Fabricación de material electrónico; fabricación de equipo y aparatos ...							-		-		-	
33 Fabricación de equipo e instrumentos médico-quirúrgicos, de precisión, óp...							-		-		-	
34 Fabricación de vehículos de motor, remolques y semirremolques.	5	4,5	-		5	2,4	5	6,1	-		5	3,4
35 Fabricación de otro material de transporte.	1				1		1		-		1	
36 Fabricación de muebles; otras industrias manufactureras.	4	3,6			4	2,0	3	3,7	-		3	2,0
40 Producción y distribución de energía eléctrica, gas, vapor y agua caliente.							--		-		-	
41 Captación, depuración y distribución de agua.									-		-	
45 Construcción.	38	34,5			38	18,5	29	35,4	-		29	19,7
50 Venta, mantenimiento y reparación de vehículos de motor, motocicletas y ...	3	2,7	1		4	2,0	3	3,7	1		4	2,7
51 Comercio al por mayor e intermediarios del comercio, excepto de vehículos ...	4	3,6	19	20,0	23	11,2	3	3,7	7	10,8	10	6,8
52 Comercio al por menor, excepto el comercio de vehículos de motor, moto...	2		6	6,3	8	3,9	2		3		5	3,4
55 Hostelería			2		2	1,0			1		1	
60 Transporte terrestre; transporte por tuberías.									-		-	
61 Transporte marítimo, de cabotaje y por vías de navegación interiores.									-		-	
63 Actividades anexas a los transportes; actividades de agencias de viajes.							-		-		-	
64 Correos y telecomunicaciones.			1		1							
66 Seguros y planes de pensiones, excepto seguridad social obligatoria			1		1				1		1	
70 Actividades inmobiliarias.	1				1		1		-		1	
71 Alquiler de maquinaria y equipo sin operario, de efectos personales y ...							-		-		-	
73 Investigación y desarrollo.									-		-	
74 Otras actividades empresariales.	5		17	17,9	22	10,7	2		13	20,0	15	10,2
75 Administración pública, defensa y seguridad social obligatoria.	1				1		1				1	
80 Educación.			3		3				3		3	
85 Actividades sanitarias y veterinarias, servicio social.	-		2		2	1,0			2		2	1,4
90 Actividades de saneamiento público.	1		-		1		1				1	
91 Actividades asociativas.			1		1				1		1	
92 Actividades recreativas, culturales y deportivas.												
93 Actividades diversas de servicios personales			3		3		-		3		3	
Sin especificar											--	
TOTAL	110	100,0	95	100,0	205	100,0	82	100,0	65	100,0	147	100,0

Fuente: Ministerio de Trabajo e Inmigración (Observatorio de EP. Enero-diciembre 2008)

**ENFERMEDADES PROFESIONALES. NÚMERO DE PARTES COMUNICADOS, DISTRIBUIDOS POR CNAE
(dos dígitos) Y SEXO**

Orden: Número de partes totales decreciente

CASTELLÓ

(EPcnaeCsd-1,12/2008)

PERIODO: Enero a diciembre de 2008

Fecha: 2009-2-2

Nº de orden	CLASIFICACIÓN NACIONAL DE ACTIVIDADES	PARTES TOTALES						PARTES CON BAJA					
		Hombres		Mujeres		Total		Hombres		Mujeres		Total	
		Número	%	Número	%	Número	%	Número	%	Número	%	Número	%
1ª	45 Construcción.	38	34,5			38	18,5	29	35,4	-	-	29	19,7
2ª	26 Fabricación de otros productos minerales no metálicos.	17	15,5	15	15,8	32	15,6	15	18,3	11	16,9	26	17,7
3ª	51 Comercio al por mayor e intermediarios del comercio, excepto de vehículos ...	4	3,6	19	20,0	23	11,2	3	3,7	7	10,8	10	6,8
4ª	74 Otras actividades empresariales.	5		17	17,9	22	10,7	2		13	20,0	15	10,2
5ª	17 Industria textil	2		11	11,6	13	6,3			9	13,8	9	6,1
6ª	29 Industria de la construcción de maquinaria y equipo mecánico.	4		6	6,3	10	4,9	2		6	9,2	8	5,4
7ª	52 Comercio al por menor, excepto el comercio de vehículos de motor, moto...	2		6	6,3	8	3,9	2		3		5	3,4
8ª	01 Agricultura, ganadería, caza y actividades de los servicios relacionados ...	6	5,5	1		7	3,4	5		1		6	4,1
9ª	15 Industria de productos alimenticios y bebidas	4		1	1,1	5	2,4	3				3	2,0
10ª	28 Fabricación de productos metálicos, excepto maquinaria y equipo.	5	4,5	--		5	2,4	4	4,9	-		4	2,7
11ª	34 Fabricación de vehículos de motor, remolques y semirremolques.	5	4,5	-		5	2,4	5	6,1	-		5	3,4
12ª	36 Fabricación de muebles; otras industrias manufactureras.	4	3,6			4	2,0	3	3,7	-		3	2,0
13ª	50 Venta, mantenimiento y reparación de vehículos de motor, motocicletas y ...	3	2,7	1		4	2,0	3	3,7	1		4	2,7
14ª	25 Fabricación de productos de caucho y materias plásticas.	1		2		3	1,5	-		1		1	
15ª	31 Fabricación de maquinaria y material eléctrico.			3		3	1,5			2		2	
16ª	80 Educación.			3		3	1,5			3		3	
17ª	93 Actividades diversas de servicios personales			3		3	1,5	-		3		3	
18ª	05 Pesca, acuicultura y actividades de los servicios relacionados ...	2				2	1,0			-		-	
19ª	20 Industria de la madera y del corcho, excepto muebles; cestería y espartería.	2				2	1,0	1		-		1	
20ª	55 Hostelería			2		2	1,0			1		1	
21ª	85 Actividades sanitarias y veterinarias, servicio social.	-		2		2	1,0			2		2	1,4
22ª	14 Extracción de minerales no metálicos ni energéticos.	1				1	0,5			-		-	
23ª	24 Industria química.	1		-		1	0,5	1				1	
24ª	35 Fabricación de otro material de transporte.	1				1	0,5	1		-		1	
25ª	64 Correos y telecomunicaciones.			1		1	0,5						
26ª	66 Seguros y planes de pensiones, excepto seguridad social obligatoria			1		1	0,5			1		1	
27ª	70 Actividades inmobiliarias.	1				1	0,5	1		-		1	
28ª	75 Administración pública, defensa y seguridad social obligatoria.	1				1	0,5	1				1	
29ª	90 Actividades de saneamiento público.	1		-		1	0,5	1				1	
30ª	91 Actividades asociativas.			1		1	0,5			1		1	
	18 Industria de la confección y de la peletería.	--						--					
	19 Preparación curtido y acabado del cuero, fabricación de artículos de marroq...							-					
	21 Industria del papel.									-		-	
	22 Edición, artes gráficas y reproducción de soportes grabados.									-		-	
	27 Metalurgia.									-		-	
	30 Fabricación de máquinas de oficina y equipos informáticos.									-		-	
	32 Fabricación de material electrónico; fabricación de equipo y aparatos ...							-		-		-	
	33 Fabricación de equipo e instrumentos médico-quirúrgicos, de precisión, óp...							-		-		-	
	40 Producción y distribución de energía eléctrica, gas, vapor y agua caliente.							--		-		-	
	41 Captación, depuración y distribución de agua.									-		-	
	60 Transporte terrestre; transporte por tuberías.												
	61 Transporte marítimo, de cabotaje y por vías de navegación interiores.									-		-	
	63 Actividades anexas a los transportes; actividades de agencias de viajes.							-		-		-	
	71 Alquiler de maquinaria y equipo sin operario, de efectos personales y ...							-		-		-	
	73 Investigación y desarrollo.									-		-	
	92 Actividades recreativas, culturales y deportivas.												
	Sin especificar											--	
	TOTAL	110	100,0	95	100,0	205	100,0	82	100,0	65	100,0	147	100,0

Fuente: Ministerio de Trabajo e Inmigración (Observatorio de EP. Enero-diciembre 2008)

**ENFERMEDADES PROFESIONALES. NÚMERO DE PARTES COMUNICADOS, DISTRIBUIDOS POR
CNAE (dos dígitos) Y SEXO**

VALÈNCIA

(EPcnaeV-1,12/2008)

PERIODO: Enero a diciembre de 2008

Fecha: 2009-2-2

CLASIFICACIÓN NACIONAL DE ACTIVIDADES	PARTES TOTALES						PARTES CON BAJA					
	Hombres		Mujeres		Total		Hombres		Mujeres		Total	
	Número	%	Número	%	Número	%	Número	%	Número	%	Número	%
01 Agricultura, ganadería, caza y actividades de los servicios relacionados ...	8		6		14	2,5	7		6		13	3,6
02 Selvicultura ...			1		1				1		1	
05 Pesca, acuicultura y actividades de los servicios relacionados ...	1		--		1		1		-		1	
14 Extracción de minerales no metálicos ni energéticos.	3		--		3				-		-	
15 Industria de productos alimenticios y bebidas	12	3,7	10	4,4	22	4,0	6		5	2,9	11	3,1
17 Industria textil			3	1,3	3				3	1,8	3	0,8
18 Industria de la confección y de la peletería.	--		5	2,2	5		--		4		4	1,1
19 Preparación curtido y acabado del cuero; fabricación de artículos de marroq...			2	0,9	2	0,4			1		1	
20 Industria de la madera y del corcho, excepto muebles; cestería y espartería.	15	4,6	1		16	2,9	9	4,8	1		10	
21 Industria del papel.	4		1		5	0,9	1		1		2	
22 Edición, artes gráficas y reproducción de soportes grabados.									-		-	
24 Industria química.	7		2	0,9	9	1,6	5		2		7	
25 Fabricación de productos de caucho y materias plásticas.	10		2		12	2,2	1		1		2	
26 Fabricación de otros productos minerales no metálicos.	20	6,1	11	4,9	31	5,6	11	5,9	9	5,3	20	5,6
27 Metalurgia.	2				2		1		-		1	
28 Fabricación de productos metálicos, excepto maquinaria y equipo.	22	6,7	7	3,1	29	5,3	10	5,3	4		14	3,9
29 Industria de la construcción de maquinaria y equipo mecánico.	4		--		4		3		-		3	
30 Fabricación de máquinas de oficina y equipos informáticos.			1		1				1		1	
31 Fabricación de maquinaria y material eléctrico.	2		1		3		1		-		1	
32 Fabricación de material electrónico; fabricación de equipo y aparatos ...			1		1				1		1	
33 Fabricación de equipo e instrumentos médico-quirúrgicos, de precisión, óp...	2		--		2		1		-		1	
34 Fabricación de vehículos de motor, remolques y semirremolques.	64	19,6	22	9,7	86	15,6	35	18,7	16	9,4	51	14,2
35 Fabricación de otro material de transporte.	13				13		6		-		6	1,7
36 Fabricación de muebles; otras industrias manufactureras.	12	3,7	4		16	2,9	9	4,8	3		12	3,4
40 Producción y distribución de energía eléctrica, gas, vapor y agua caliente.	2				2		--		-		-	
41 Captación, depuración y distribución de agua.	1				1		1				1	
45 Construcción.	53	16,3	1		54	9,8	36	19,3	1		37	10,3
50 Venta, mantenimiento y reparación de vehículos de motor, motocicletas y ...	7	2,1	-		7	1,3	5	2,7	-		5	1,4
51 Comercio al por mayor e intermediarios del comercio, excepto de vehículos ...	17	5,2	16	7,1	33	6,0	8	4,3	14	8,2	22	6,1
52 Comercio al por menor, excepto el comercio de vehículos de motor, moto...	2		17	7,5	19	3,4	2	1,1	13	7,6	15	4,2
55 Hostelería	1		16	7,1	17	3,1			15	8,8	15	4,2
60 Transporte terrestre; transporte por tuberías.	3		1		4		1		1		2	
61 Transporte marítimo, de cabotaje y por vías de navegación interiores.									-		-	
62 Transporte aéreo y espacial.			1		1				1		1	
63 Actividades anexas a los transportes; actividades de agencias de viajes.	4				4		4		-		4	
64 Correos y telecomunicaciones.	1				1		1				1	
65 Intermediación financiera, excepto seguros y planes de pensiones	3		4		7		3		3		6	
66 Seguros y planes de pensiones, excepto seguridad social obligatoria									-			
70 Actividades inmobiliarias.	1				1		1		-		1	
71 Alquiler de maquinaria y equipo sin operario, de efectos personales y ...	1		2		3		1		1		2	
72 Actividades informáticas.	-		1		1						-	
73 Investigación y desarrollo.									-			
74 Otras actividades empresariales.	11	3,4	35	15,5	46	8,3	7	3,7	24	14,0	31	8,7
75 Administración pública, defensa y seguridad social obligatoria.	2	0,6	6		8	1,4	1		5		6	
80 Educación.	3	0,9	8		11	2,0	1		4		5	
85 Actividades sanitarias y veterinarias, servicio social.	5		23	10,2	28	5,1	4		16	9,4	20	5,6
90 Actividades de saneamiento público.	3		2		5		1		1		2	
91 Actividades asociativas.			1		1				1		1	
92 Actividades recreativas, culturales y deportivas.	2		1		3		1		1		2	
93 Actividades diversas de servicios personales	3		11	4,9	14	2,5	2		11	6,4	13	3,6
Sin especificar											--	
TOTAL	326	100,0	226	100,0	552	100,0	187	100,0	171	100,0	358	100,0

Fuente: Ministerio de Trabajo e Inmigración (Observatorio de EP. Enero-diciembre 2008)

**ENFERMEDADES PROFESIONALES. NÚMERO DE PARTES COMUNICADOS, DISTRIBUIDOS POR CNAE
(dos dígitos) Y SEXO**

Orden: Número de partes totales decreciente

VALÈNCIA

(EPcnaeVd-1,12/2008)

PERIODO: Enero a diciembre de 2008

Fecha: 2009-2-2

Nº de orden	CLASIFICACIÓN NACIONAL DE ACTIVIDADES	PARTES TOTALES						PARTES CON BAJA					
		Hombres		Mujeres		Total		Hombres		Mujeres		Total	
		Número	%	Número	%	Número	%	Número	%	Número	%	Número	%
1º	34 Fabricación de vehículos de motor, remolques y semirremolques.	64	19,6	22	9,7	86	15,6	35	18,7	16	9,4	51	14,2
2º	45 Construcción.	53	16,3	1		54	9,8	36	19,3	1		37	10,3
3º	74 Otras actividades empresariales.	11	3,4	35	15,5	46	8,3	7	3,7	24	14,0	31	8,7
4º	51 Comercio al por mayor e intermediarios del comercio, excepto de vehículos ...	17	5,2	16	7,1	33	6,0	8	4,3	14	8,2	22	6,1
5º	26 Fabricación de otros productos minerales no metálicos.	20	6,1	11	4,9	31	5,6	11	5,9	9	5,3	20	5,6
6º	28 Fabricación de productos metálicos, excepto maquinaria y equipo.	22	6,7	7	3,1	29	5,3	10	5,3	4		14	3,9
7º	85 Actividades sanitarias y veterinarias, servicio social.	5		23	10,2	28	5,1	4		16	9,4	20	5,6
8º	15 Industria de productos alimenticios y bebidas	12	3,7	10	4,4	22	4,0	6		5	2,9	11	3,1
9º	52 Comercio al por menor, excepto el comercio de vehículos de motor, moto...	2		17	7,5	19	3,4	2	1,1	13	7,6	15	4,2
10º	55 Hostelería	1		16	7,1	17	3,1			15	8,8	15	4,2
11º	20 Industria de la madera y del corcho, excepto muebles; cestería y espartería.	15	4,6	1		16	2,9	9	4,8	1		10	
12º	36 Fabricación de muebles; otras industrias manufactureras.	12	3,7	4		16	2,9	9	4,8	3		12	3,4
13º	01 Agricultura, ganadería, caza y actividades de los servicios relacionados ...	8		6		14	2,5	7		6		13	3,6
14º	93 Actividades diversas de servicios personales	3		11	4,9	14	2,5	2		11	6,4	13	3,6
15º	35 Fabricación de otro material de transporte.	13				13	2,4	6		-		6	1,7
16º	25 Fabricación de productos de caucho y materias plásticas.	10		2		12	2,2	1		1		2	
17º	80 Educación.	3	0,9	8		11	2,0	1		4		5	
18º	24 Industria química.	7		2	0,9	9	1,6	5		2		7	
19º	75 Administración pública, defensa y seguridad social obligatoria.	2	0,6	6		8	1,4	1		5		6	
20º	50 Venta, mantenimiento y reparación de vehículos de motor, motocicletas y ...	7	2,1	-		7	1,3	5	2,7	-		5	1,4
21º	65 Intermediación financiera, excepto seguros y planes de pensiones	3		4		7	1,3	3		3		6	
22º	18 Industria de la confección y de la peletería.	--		5	2,2	5	0,9	--		4		4	1,1
23º	21 Industria del papel.	4		1		5	0,9	1		1		2	
24º	90 Actividades de saneamiento público.	3		2		5	0,9	1		1		2	
25º	29 Industria de la construcción de maquinaria y equipo mecánico.	4		--		4	0,7	3		-		3	
26º	60 Transporte terrestre; transporte por tuberías.	3		1		4	0,7	1		1		2	
27º	63 Actividades anexas a los transportes; actividades de agencias de viajes.	4				4	0,7	4		-		4	
28º	14 Extracción de minerales no metálicos ni energéticos.	3		--		3	0,5			-		-	
29º	17 Industria textil			3	1,3	3	0,5			3	1,8	3	0,8
30º	31 Fabricación de maquinaria y material eléctrico.	2		1		3	0,5	1		-		1	
31º	71 Alquiler de maquinaria y equipo sin operario, de efectos personales y ...	1		2		3	0,5	1		1		2	
32º	92 Actividades recreativas, culturales y deportivas.	2		1		3	0,5	1		1		2	
33º	19 Preparación curtido y acabado del cuero; fabricación de artículos de marroq...			2	0,9	2	0,4			1		1	
34º	27 Metalurgia.	2				2	0,4	1		-		1	
35º	33 Fabricación de equipo e instrumentos médico-quirúrgicos, de precisión, óp...	2		--		2	0,4	1		-		1	
36º	40 Producción y distribución de energía eléctrica, gas, vapor y agua caliente.	2				2	0,4	--		-		-	
37º	02 Selvicultura ...			1		1	0,2			1		1	
38º	05 Pesca, acuicultura y actividades de los servicios relacionados ...	1		--		1		1		-		1	
39º	30 Fabricación de máquinas de oficina y equipos informáticos.			1		1				1		1	
40º	32 Fabricación de material electrónico; fabricación de equipo y aparatos ...			1		1				1		1	
41º	41 Captación, depuración y distribución de agua.	1				1		1				1	
42º	62 Transporte aéreo y espacial.			1		1				1		1	
43º	64 Correos y telecomunicaciones.	1				1		1				1	
44º	70 Actividades inmobiliarias.	1				1		1		-		1	
45º	72 Actividades informáticas.	-		1		1						-	
46º	91 Actividades asociativas.			1		1				1		1	
	22 Edición, artes gráficas y reproducción de soportes grabados.									-		-	
	61 Transporte marítimo, de cabotaje y por vías de navegación interiores.									-		-	
	66 Seguros y planes de pensiones, excepto seguridad social obligatoria									-		-	
	73 Investigación y desarrollo.									-		-	
	Sin especificar											--	
	TOTAL	326	100,0	226	100,0	552	100,0	187	100,0	171	100,0	358	100,0

Fuente: Ministerio de Trabajo e Inmigración (Observatorio de EP. Enero-diciembre 2008)

**ENFERMEDADES PROFESIONALES
NÚMERO DE PARTES COMUNICADOS, POR CNO-94 Y SEXO**

ENFERMEDADES PROFESIONALES. NÚMERO DE PARTES COMUNICADOS, DISTRIBUIDOS POR CNO-94
(nivel de desagregación a dos dígitos)
ALACANT

(EPcnoA-1,12/2008)

PERIODO: Enero a diciembre de 2008

Fecha: 2009-2-2

CLASIFICACIÓN NACIONAL DE OCUPACIONES	PARTES TOTALES						PARTES CON BAJA					
	Hombres		Mujeres		Total		Hombres		Mujeres		Total	
	Número	%	Número	%	Número	%	Número	%	Número	%	Número	%
10 Poder ejecutivo y legislativo y dirección de las administraciones públicas; direc...	-				-		-				-	
21 Profesiones asociadas a titulaciones de 2º y 3er ciclo universitario en ciencias n...			-									
22 Profesiones asociadas a titulaciones de 2º y 3er ciclo universitario en la enseñanza...			2		2				1		1	
25 Escritores, artistas y otras profesiones asociadas a ...			-		-				-		-	
26 Profesiones asociadas a una titulación de 1er ciclo universitario en ciencias fisi...			-		-							
27 Profesiones asociadas a una titulación de 1er ciclo universitario en ciencias nat...	-				-							
28 Profesiones asociadas a una titulación de 1er ciclo universitario en la enseñanza.	-		-		-		-		-		-	
29 Otras profesiones asociadas a una titulación de 1er ciclo universitaria.			-		-				-		-	
31 Técnicos de las ciencias naturales y de la sanidad.	-		3		3	0,9	-		3		3	1,2
33 Profesionales de apoyo en operaciones financieras y comerciales.	1		-		1		1		-		1	
34 Profesionales de apoyo a la gestión administrativa.	-		1		1		-		1		1	
35 Otros técnicos y profesionales de apoyo.	-		1		1		-				-	
40 Empleados en servicios contables, financieros y de servicios de apoyo a la prod...	-		-		-		-		-		-	
43 Auxiliares administrativos sin tareas de atención al público no clasificados ant...	-		1		1		-		1		1	
44 Auxiliares administrativos con tareas de atención al público no clasificados ant...	--		2		2				1		1	
45 Empleados de trato directo con el público en agencias de viajes, recepción...	-		-		-		-		-		-	
46 Cajeros, taquilleros y otros empleados asimilados en trato directo con el público.	--		-		-		--		-		-	
50 Trabajadores de los servicios de restauración.	3		13	8,0	16	4,7	2		8	6,3	10	4,0
51 Trabajadores de los servicios personales.	2		17	10,4	19	5,6	2		13	10,3	15	5,9
53 Dependientes de comercio y asimilados.	3		11	6,7	14	4,1	2		8	6,3	10	4,0
60 Trabajadores cualificados en actividades agrícolas.	2		4		6		2		3		5	
61 Trabajadores cualificados en actividades ganaderas.	1		-		1		1		-		1	
62 Trabajadores cualificados en otras actividades agrarias.	1				1							
63 Pescadores y trabajadores cualificados en actividades piscícolas.			-				-					
70 Encargados de obra y otros encargados en la construcción.	4				4		1		--		1	
71 Trabajadores en obras estructurales de construcción y asimilados	26	14,6	-		26	7,6	12	9,4	-		12	4,7
72 Trabajadores de acabado de construcciones y asimilados; pintores y otros ...	6		-		6		5	3,9	-		5	
73 Encargados en la metalurgia y jefes de talleres mecánicos.	1		2		3		-		1		1	
74 Trabajadores de las industrias extractivas	3				3		3				3	
75 Soldadores, chapistas, montadores de estructuras metálicas, herreros, elabor...	6	3,4	--		6	1,8	5	3,9	--		5	2,0
76 Mecánicos y ajustadores de maquinaria y equipos eléctricos y electrónicos	5		-		5		3	2,4	-		3	
77 Mecánicos de precisión en metales, trabajadores de artes gráficas, ceramis...	8	4,5	3		11	3,2	5	3,9	3		8	
78 Trabajadores de la industria de la alimentación, bebidas y tabaco	8	4,5	9	5,5	17	5,0	8	6,3	7		15	5,9
79 Trabajadores que tratan la madera, ebanistas, trabajadores de la ind...	13	7,3	19	11,7	32	9,4	8	6,3	17	13,5	25	9,9
80 Jefes de equipo y encargados en instalaciones industriales fijas.			-						-			
81 Operadores de instalaciones industriales fijas y asimilados	3		1		4	1,2	3	2,4	1		4	1,6
82 Encargado de operadores de máquinas fijas.												
83 Operadores de máquinas fijas	11	6,2	1		12	3,5	8	6,3			8	3,2
84 Montadores y ensambladores	13	7,3	4	2,5	17	5,0	9	7,1	2		11	4,3
85 Maquinista de locomotora, operador de maquinaria agrícola y de equipos pesad...	-				-		-		--		-	
86 Conductores de vehículos para el transporte urbano o por carretera	4		-		4		2				2	
90 Trabajadores no cualificados en el comercio.			1		1		-		1		1	
91 Empleados domésticos y otro personal de limpieza de interior de edificios	1		14	8,6	15	4,4	1		9	7,1	10	4,0
92 Conserje de edificios, limpiacristales y vigilantes.	1		-		1		-		-		-	
93 Otros trabajadores no cualificados en otros servicios	1		1		2	0,6	-		-		-	
94 Peones agropecuarios y de la pesca.			2		2				2		2	
95 Peones de la minería.					-		--					
96 Peones de la construcción.	5	2,8	-		5	1,5	5	3,9	-		5	2,0
97 Peones de las industrias manufactureras.	6	3,4	6		12	3,5	5	3,9	5	4,0	10	4,0
98 Peones del transporte y descargadores.	4		-		4	1,2	3		-		3	1,2
Pendiente de clasificar	36	20,2	45	27,6	81	23,8	31	24,4	39	31,0	70	27,7
TOTAL	178	100,0	163	100,0	341	100,0	127	100,0	126	100,0	253	100,0

Fuente: Ministerio de Trabajo e Inmigración (Observatorio de EP. Enero-diciembre 2008)

ENFERMEDADES PROFESIONALES. NÚMERO DE PARTES COMUNICADOS, DISTRIBUIDOS POR CNO-94
(nivel de desagregación a dos dígitos)
CASTELLÓ

(EPcnoCs-1,12/2008)

PERIODO: Enero a diciembre de 2008

Fecha: 2009-2-2

CLASIFICACIÓN NACIONAL DE OCUPACIONES	PARTES TOTALES						PARTES CON BAJA					
	Hombres		Mujeres		Total		Hombres		Mujeres		Total	
	Número	%	Número	%	Número	%	Número	%	Número	%	Número	%
10 Poder ejecutivo y legislativo y dirección de las administraciones públicas; direc...	-				-		-				-	
21 Profesiones asociadas a titulaciones de 2º y 3er ciclo universitario en ciencias n...			1		1				1		1	
25 Escritores, artistas y otras profesiones asociadas a ...			-		-				-		-	
26 Profesiones asociadas a una titulación de 1er ciclo universitario en ciencias fisi...			-		-				-		-	
27 Profesiones asociadas a una titulación de 1er ciclo universitario en ciencias nat...	-				-				-		-	
28 Profesiones asociadas a una titulación de 1er ciclo universitario en la enseñanza.	-		-		-		-		-		-	
29 Otras profesiones asociadas a una titulación de 1er ciclo universitaria.			-		-				-		-	
30 Técnicos de las ciencias físicas, químicas e ingenierías.	1				1		1				1	
31 Técnicos de las ciencias naturales y de la sanidad.	-		1		1		-		1		1	
33 Profesionales de apoyo en operaciones financieras y comerciales.	1		-		1	0.5	1		-		1	
34 Profesionales de apoyo a la gestión administrativa.	-		-		-		-		-		-	
35 Otros técnicos y profesionales de apoyo.	-		1		1		-		1		1	
40 Empleados en servicios contables, financieros y de servicios de apoyo a la prod...	-		1		1		-		1		1	
43 Auxiliares administrativos sin tareas de atención al público no clasificados ant...	1		1		2		-		1		1	
44 Auxiliares administrativos con tareas de atención al público no clasificados ant...	--		1		1				-		-	
45 Empleados de trato directo con el público en agencias de viajes, recepcion...	-		-		-		-		-		-	
46 Cajeros, taquilleros y otros empleados asimilados en trato directo con el público.	--		-		-		--		-		-	
50 Trabajadores de los servicios de restauración.	-		2		2		-		2	3.1	2	
51 Trabajadores de los servicios personales.			3		3				3		3	
53 Dependientes de comercio y asimilados.	1		3	3.2	4	2.0	1		2	3.1	3	2.0
60 Trabajadores cualificados en actividades agrícolas.	2		-		2		2		-		2	
61 Trabajadores cualificados en actividades ganaderas.			-		-		-		-		-	
63 Pescadores y trabajadores cualificados en actividades piscícolas.			-		-		-		-		-	
70 Encargados de obra y otros encargados en la construcción.									--		--	
71 Trabajadores en obras estructurales de construcción y asimilados	13	11.8	-		13	6.3	10	12.2	-		10	6.8
72 Trabajadores de acabado de construcciones y asimilados; pintores y otros ...	6	5.5	1		7	3.4	5	6.1	1		6	4.1
73 Encargados en la metalurgia y jefes de talleres mecánicos.			-		-		-		-		-	
74 Trabajadores de las industrias extractivas												
75 Soldadores, chapistas, montadores de estructuras metálicas, herreros, elabor...			--		--				--		--	
76 Mecánicos y ajustadores de maquinaria y equipos eléctricos y electrónicos	7	6.4	-		7	3.4	7	8.5	-		7	4.8
77 Mecánicos de precisión en metales, trabajadores de artes gráficas, ceramis...	12	10.9	10	10.5	22	10.7	11	13.4	7	10.8	18	12.2
78 Trabajadores de la industria de la alimentación, bebidas y tabaco	6	5.5	14	14.7	20	9.8	6	7.3	3	4.6	9	6.1
79 Trabajadores que tratan la madera, ebanistas, trabajadores de la ind...	2	1.8	5	5.3	7	3.4	1	1.2	5	7.7	6	4.1
80 Jefes de equipo y encargados en instalaciones industriales fijas.			-		-				-		-	
81 Operadores de instalaciones industriales fijas y asimilados			1		1	0.5			1		1	0.7
82 Encargado de operadores de máquinas fijas.			1		1				1		1	
83 Operadores de máquinas fijas	4		1		5	2.4	3		1		4	2.7
84 Montadores y ensambladores			3		3				2		2	
85 Maquinista de locomotora, operador de maquinaria agrícola y de equipos pesad...	3	2.7			3	1.5	3	3.7	--		3	2.0
86 Conductores de vehículos para el transporte urbano o por carretera			-		-		-		-		-	
90 Trabajadores no cualificados en el comercio.			-		-		-		-		-	
91 Empleados domésticos y otro personal de limpieza de interior de edificios	2		10	10.5	12	5.9	2		10	15.4	12	8.2
92 Conserje de edificios, limpiacristales y vigilantes.			1		1				-		-	
93 Otros trabajadores no cualificados en otros servicios			-		-	0.0			-		-	
94 Peones agropecuarios y de la pesca.	2		-		2		1		-		1	
95 Peones de la minería.					-		--				--	
96 Peones de la construcción.	5	4.5	-		5	2.4	5	6.1	-		5	3.4
97 Peones de las industrias manufactureras.	4		9	9.5	13	6.3	3		7	10.8	10	6.8
98 Peones del transporte y descargadores.			-		-				-		-	
Pendiente de clasificar	38	34.5	25	26.3	63	30.7	20	24.4	15	23.1	35	23.8
TOTAL	110	100.0	95	100.0	205	100.0	82	100.0	65	100.0	147	100.0

Fuente: Ministerio de Trabajo e Inmigración (Observatorio de EP. Enero-diciembre 2008)

ENFERMEDADES PROFESIONALES. NÚMERO DE PARTES COMUNICADOS, DISTRIBUIDOS POR CNO-94
(nivel de desagregación a dos dígitos)
VALÈNCIA

(EPcnoV-1,12/2008)

PERIODO: Enero a diciembre de 2008

Fecha: 2009-2-2

CLASIFICACIÓN NACIONAL DE OCUPACIONES	PARTES TOTALES						PARTES CON BAJA					
	Hombres		Mujeres		Total		Hombres		Mujeres		Total	
	Número	%	Número	%	Número	%	Número	%	Número	%	Número	%
10 Poder ejecutivo y legislativo y dirección de las administraciones públicas; direc...	-				-		-				-	
11 Dirección de empresas de 10 ó más asalariados.	3		1		4		3		1		4	
21 Profesiones asociadas a titulaciones de 2º y 3er ciclo universitario en ciencias n...	4		1		5	0,9	4		1		5	1,4
22 Profesiones asociadas a titulaciones de 2º y 3er ciclo universitario en la enseñanza...	1		2		3		1		1		2	
25 Escritores, artistas y otras profesiones asociadas a ...	-		-		-		-		-		-	
26 Profesiones asociadas a una titulación de 1er ciclo universitario en ciencias fisi...	-		-		-		-		-		-	
27 Profesiones asociadas a una titulación de 1er ciclo universitario en ciencias nat...	-		1		1		-		1		1	
28 Profesiones asociadas a una titulación de 1er ciclo universitario en la enseñanza.	-		-		-		-		-		-	
29 Otras profesiones asociadas a una titulación de 1er ciclo universitaria.	-		-		-		-		-		-	
31 Técnicos de las ciencias naturales y de la sanidad.	-		1		1		-		1		1	
33 Profesionales de apoyo en operaciones financieras y comerciales.	1		-		1	0,2	1		-		1	
34 Profesionales de apoyo a la gestión administrativa.	-		3		3		-		2		2	
35 Otros técnicos y profesionales de apoyo.	-		-		-		-		-		-	
40 Empleados en servicios contables, financieros y de servicios de apoyo a la prod...	1		1		2		-		1		1	
43 Auxiliares administrativos sin tareas de atención al público no clasificados ant...	-		4		4		-		3		3	
44 Auxiliares administrativos con tareas de atención al público no clasificados ant...	--		-		-		-		-		-	
45 Empleados de trato directo con el público en agencias de viajes, recepcion...	-		-		-		-		-		-	
46 Cajeros, taquilleros y otros empleados asimilados en trato directo con el público.	--		-		-		--		-		-	
50 Trabajadores de los servicios de restauración.	3		12	5,3	15	2,7	1		12	7,0	13	3,6
51 Trabajadores de los servicios personales.	1		16	7,1	17	3,1	1		14	8,2	15	4,2
53 Dependientes de comercio y asimilados.	-		8	3,5	8	1,4	-		8	4,7	8	2,2
60 Trabajadores cualificados en actividades agrícolas.	1		3		4		-		3		3	
61 Trabajadores cualificados en actividades ganaderas.	1		-		1		-		-		-	
62 Trabajadores cualificados en otras actividades agrarias.	1		1		2		1		1		2	
63 Pescadores y trabajadores cualificados en actividades piscícolas.	-		-		-		-		-		-	
70 Encargados de obra y otros encargados en la construcción.	2		-		2	0,4	2		--		2	0,6
71 Trabajadores en obras estructurales de construcción y asimilados	12	3,7	-		12	2,2	12	6,4	-		12	3,4
72 Trabajadores de acabado de construcciones y asimilados; pintores y otros ...	8	2,5	1		9	1,6	6	3,2	1		7	2,0
73 Encargados en la metalurgia y jefes de talleres mecánicos.	2		-		2	0,4	2	1,1	-		2	
74 Trabajadores de las industrias extractivas	7		1		8	1,4	4	2,1	-		4	1,1
75 Soldadores, chapistas, montadores de estructuras metálicas, herreros, elabor...	10	3,1	1		11	2,0	8	4,3	--		8	2,2
76 Mecánicos y ajustadores de maquinaria y equipos eléctricos y electrónicos	11	3,4	-		11	2,0	7	3,7	-		7	2,0
77 Mecánicos de precisión en metales, trabajadores de artes gráficas, ceramis...	9	2,8	2		11	2,0	5	2,7	1		6	
78 Trabajadores de la industria de la alimentación, bebidas y tabaco	7	2,1	7	3,1	14	2,5	3		4	2,3	7	2,0
79 Trabajadores que tratan la madera, ebanistas, trabajadores de la ind...	6	1,8	2	0,9	8	1,4	5		1	0,6	6	1,7
80 Jefes de equipo y encargados en instalaciones industriales fijas.	1		-		1		-		-		-	
81 Operadores de instalaciones industriales fijas y asimilados	6		2		8		2		2		4	1,1
82 Encargado de operadores de máquinas fijas.	-		1		1		-		1		1	
83 Operadores de máquinas fijas	39	12,0	12	5,3	51	9,2	25	13,4	9	5,3	34	9,5
84 Montadores y ensambladores	38	11,7	15	6,6	53	9,6	23	12,3	12	7,0	35	9,8
85 Maquinista de locomotora, operador de maquinaria agrícola y de equipos pesad...	2		2		4		1		2		3	
86 Conductores de vehículos para el transporte urbano o por carretera	1		1		2		-		1		1	
90 Trabajadores no cualificados en el comercio.	-		-		-		-		-		-	
91 Empleados domésticos y otro personal de limpieza de interior de edificios	3		19	8,4	22	4,0	3		16	9,4	19	5,3
92 Conserje de edificios, limpiacristales y vigilantes.	-		-		-		-		-		-	
93 Otros trabajadores no cualificados en otros servicios	1		-		1		1		-		1	
94 Peones agropecuarios y de la pesca.	3		3		6		2		3		5	
95 Peones de la minería.	-		-		-		--		-		-	
96 Peones de la construcción.	8	2,5	-		8	1,4	6	3,2	-		6	1,7
97 Peones de las industrias manufactureras.	12	3,7	10	4,4	22	4,0	6		9	5,3	15	4,2
98 Peones del transporte y descargadores.	3		-		3		2		-		2	0,6
Pendiente de clasificar	118	36,2	93	41,2	211	38,2	50	26,7	60	35,1	110	30,7
TOTAL	326	100,0	226	100,0	552	100,0	187	100,0	171	100,0	358	100,0

Fuente: Ministerio de Trabajo e Inmigración (Observatorio de EP. Enero-diciembre 2008)

**ENFERMEDADES PROFESIONALES.
NÚMERO DE PARTES COMUNICADOS, POR CÓDIGO DE EP Y CNAE**

- **Ambos sexos**
- **Hombres**
- **Mujeres**

NÚMERO DE PARTES COMUNICADOS, DISTRIBUIDOS POR CÓDIGO DE ENFERMEDAD PROFESIONAL Y CNAE (nivel de agrupación de letra)

ALACANT

(EPCCA-1,12/2008)

PERIODO: Enero a diciembre de 2008

Ambos sexos

Fecha: 2009-2-2

GRUPO	AGENTE	Agricultura, ganadería, caza y selvíc.	Pesca	Industrias extractivas	Industria manufac.	Produc. y distrib. de energía eléctrica, gas y agua	Construc.	Comercio; repar. de vehículos y art. pers. y uso doméstico	Hostelería	Transporte, almacen. y comunicac.	Intermed. financiera	Activid. inmobiliarias y de alquiler; serv. empre.	Admón. pública, defensa y ss oblig.	Educación	Actividades sanitarias y veteri., serv. soc.	Otras activid. sociales y de serv. prest.	Activid. de los hogares	Organismos extraterritoriales	sin especificar	TOTAL	
		A (01-02)	B (05)	C (10-14)	D (15-37)	E (40-41)	F (45)	G (50-52)	H (55)	I (60-64)	J (65-67)	K (70-74)	L (75)	M (80)	N (85)	O (90-93)	P (95)	Q (99)			
1	A		--		2		6	1	-											9	
	C	-						-				-				1				1	
	D				-															-	
	E	-					-				-				-					-	
	F	-					1		1						-					2	
	H	-				-				-										-	
	I			-												2				2	
	K				1																1
	L	-											-								-
	M	-				1			-				1								2
	N	-						-					-								-
	O					1															1
Q					-			-												-	
R	-					-						1								1	
S	-																			-	
2	A	-	-	-	1	-	2	-	-			1								4	
	B		--	--	-		2	3												5	
	C			--	-		3	-	1											4	
	D	4			74		26	20	15	7	-	9	5	1	1	6				168	
	E				2	-														2	
	F	2		--	32		7	24	11			6	1	-		8				91	
	G				1	-			-											1	
	H																			-	
J																				-	
L	--	--	--						1				1	-						2	
3	A	--	--	--											6					6	
	B																			-	
4	A			-		-		-												-	
	C					1						-								1	
	D				-															-	
	E																			-	
	H				5			1	1			1								8	
I				3	-			-												3	
5	A	1		-	9		4	2				1				3				20	
	B	1					2		3											6	
	C																			-	
	D		--	--	1															1	
6	--	--	--																	-	
TOTAL		8	0	0	133	1	53	51	33	7	0	20	6	2	7	20			0	341	

Fuente: Ministerio de Trabajo e Inmigración (Observatorio de EP. Enero-diciembre 2008)

NÚMERO DE PARTES COMUNICADOS, DISTRIBUIDOS POR CÓDIGO DE ENFERMEDAD PROFESIONAL Y CNAE (nivel de agrupación de letra)

ALACANT

(EPCCaA-1,12/2008)

PERIODO: Enero a diciembre de 2008

Hombres

Fecha: 2009-2-2

GRUPO	AGENTE	Agricultura, ganadería, caza y selvíc. A (01-02)	Pesca B (05)	Industrias extractivas C (10-14)	Industria manufac. D (15-37)	Produc. y distrib. de energía eléctrica, gas y agua E (40-41)	Construcc. F (45)	Comercio; repar. de vehículos y art. pers. y uso doméstico G (50-52)	Hostelería H (55)	Transporte, almacen. y comunicac. I (60-64)	Intermed. financiera J (65-67)	Activid. inmobiliarias y de alquiler; serv. empre. K (70-74)	Admón. pública, defensa y ss oblig. L (75)	Educación M (80)	Actividades sanitarias y veteri., serv. soc. N (85)	Otras activ. sociales y de serv. prest. O (90-93)	Activid. de los hogares P (95)	Organismos extraterritoriales Q (99)	sin especificar	TOTAL
1	A	--	--	--	-		6	1				-	-							7
	C											-				1				1
	D																			-
	E	-					-					-			-					-
	F	-					1					-				-				1
	H					-														-
	K				1															1
	L	-																		-
	M	-			1			-				1								2
	N						-													-
O				1															1	
Q				-															-	
S																			-	
2	A	-	-	-	1		2		-			1								4
	B		--	--			2	3				-	-			-				5
	C			--			3		-											3
	D	2			43		26	7		7	-	4	4	-						93
	E	-			2	-														2
	F	-		--	14		7	5	2		-	1		-						29
	G				1	-			-											1
	H		-																	-
	J				-	-														-
L	--	--	--										-	-					-	
3	A	--	--	--	-										2					2
	B																			-
4	A			-		-		-												-
	C			-		1						-			-					1
	D																			-
	E																			-
	H				3			1												4
I				3	-		-												3	
5	A			-	8	-	4	1		-		1								14
	B	1					2		1											4
	C		--	--																-
6	--	--	--																	-
TOTAL		3	0	0	78	1	53	18	3	7	0	8	4	0	2	1			0	178

Fuente: Ministerio de Trabajo e Inmigración (Observatorio de EP. Enero-diciembre 2008)

NÚMERO DE PARTES COMUNICADOS, DISTRIBUIDOS POR CÓDIGO DE ENFERMEDAD PROFESIONAL Y CNAE (nivel de agrupación de letra)

ALACANT

(EPCCmA-1,12/2008)

PERIODO: Enero a diciembre de 2008

Mujeres

Fecha: 2009-2-2

GRUPO	AGENTE	Agricultura, ganadería, caza y selvíc. A (01-02)	Pesca B (05)	Industrias extractivas C (10-14)	Industria manufact. D (15-37)	Produc. y distrib. de energía eléctrica, gas y agua E (40-41)	Construcc. F (45)	Comercio; repar. de vehículos y art. pers. y uso doméstico G (50-52)	Hostelería H (55)	Transporte, almacen. y comunicac. I (60-64)	Intermed. financiera J (65-67)	Activid. inmobiliarias y de alquiler; serv. empre. K (70-74)	Admón. pública, defensa y ss oblig. L (75)	Educación M (80)	Actividades sanitarias y veteri., serv. soc. N (85)	Otras activid. sociales y de serv. prest. O (90-93)	Activid. de los hogares P (95)	Organismos extraterritoriales Q (99)	TOTAL
1	A		--		2														2
	C																		-
	D																		-
	E																		-
	F				-				1										1
	H	-				-					-					-			-
	I															2			2
	L							-					-						-
	M	-					-				-								-
	N	-					-				-								-
	R	-											1						1
S																		-	
2	A	--	--	--															--
	B		--	--															-
	C			--				-	1										1
	D	2		--	31			13	15			5	1	1	1	6			75
	E	-																	-
	F	2		--	18			19	9			5	1			8			62
	G																		-
	H																		-
	L	--	--	--					1					1					2
3	A	--	--	--											4				4
	B							-											-
4	A			--															--
	C				-														-
	D																		-
	E																		-
	H				2				1			1							4
	I								-										-
5	A	1			1			1							-	3			6
	B							-	2										2
	C																		-
	D		--	--	1														1
6	--	--	--															-	
TOTAL		5	0		55		0	33	30	0		12	2	2	5	19		163	

Fuente: Ministerio de Trabajo e Inmigración (Observatorio de EP. Enero-diciembre 2008)

NÚMERO DE PARTES COMUNICADOS, DISTRIBUIDOS POR CÓDIGO DE ENFERMEDAD PROFESIONAL Y CNAE (nivel de agrupación de letra)

CASTELLÓ

(EPCCCs-1,12/2008)

PERIODO: Enero a diciembre de 2008

Ambos sexos

Fecha: 2009-2-2

GRUPO	AGENTE	Agricultura, ganadería, caza y selvíc.	Pesca	Industrias extractivas	Industria manufac.	Produc. y distrib. de energía eléctrica, gas y agua	Construcc.	Comercio; repar. de vehículos y art. pers. y uso doméstico	Hostelería	Transporte, almacen. y comunicac.	Intermed. financiera	Activid. inmobiliarias y de alquiler; serv. empre.	Admón. pública, defensa y ss oblig.	Educación	Actividades sanitarias y veteri., serv. soc.	Otras activid. sociales y de serv. prest.	Activid. de los hogares	Organismos extraterritoriales	sin especificar	TOTAL	
		A (01-02)	B (05)	C (10-14)	D (15-37)	E (40-41)	F (45)	G (50-52)	H (55)	I (60-64)	J (65-67)	K (70-74)	L (75)	M (80)	N (85)	O (90-93)	P (95)	Q (99)			
1	A		--		-		4	-	-			-								4	
	C	-			-			-				-									-
	D				-		1														1
	E	-					-				-				-						-
	F	-			2		-	1	-		-				-	-					3
	H	-			1	-				-						-					1
	L	-				-									-						-
	M	-				-			-						-						-
	N	-						-							-						-
2	A	-	-	1	3	-	-	-	-												4
	B		--	--	-		-														-
	C			--	-		-							1	1	1					3
	D	5	2		54		18	14			1	15	1		1	2					113
	E					-															-
	F			--	13		5	4	2		-	7		1		2					34
	G					-	2		-												2
	H																				-
	J					-															-
3	A	--	--	--											-						-
	B																				-
4	A			-		-		-													-
	C					-									-						-
	D				-																-
	E																				-
	H				2																2
5	A			-	6		6					1									13
	B				1			15	-												16
	C		--	--					-												-
6	A	--	--	--	1		1														2
	I						1														1
TOTAL		7	2	1	84	0	38	35	2	1	1	23	1	3	2	5			0	205	

Fuente: Ministerio de Trabajo e Inmigración (Observatorio de EP. Enero-diciembre 2008)

NÚMERO DE PARTES COMUNICADOS, DISTRIBUIDOS POR CÓDIGO DE ENFERMEDAD PROFESIONAL Y CNAE (nivel de agrupación de letra)

CASTELLÓ

(EPCCHCs-1,12/2008)

PERIODO: Enero a diciembre de 2008

Hombres

Fecha: 2009-2-2

GRUPO	AGENTE	Agricultura, ganadería, caza y selvíc.	Pesca	Industrias extractivas	Industria manufac.	Produc. y distrib. de energía eléctrica, gas y agua	Construcc.	Comercio; repar. de vehículos y art. pers. y uso doméstico	Hostelería	Transporte, almacen. y comunicac.	Intermed. financiera	Activid. inmobiliarias y de alquiler; serv. empre.	Admón. pública, defensa y ss oblig.	Educación	Actividades sanitarias y veteri., serv. soc.	Otras activid. sociales y de serv. prest.	Activid. de los hogares	Organismos extraterritoriales	sin especificar	TOTAL	
		A (01-02)	B (05)	C (10-14)	D (15-37)	E (40-41)	F (45)	G (50-52)	H (55)	I (60-64)	J (65-67)	K (70-74)	L (75)	M (80)	N (85)	O (90-93)	P (95)	Q (99)			
1	A		--		-		4					-	-							4	
	C											-									-
	D						1														1
	E	-										-			-						-
	F	-				1						-				-					1
	H				1	-															1
	L	-																			-
	M	-				-			-												-
	N																				-
2	A	2			1			1													4
	B		--	--								-	-								-
	C			--																	-
	D	4	2		31		18	6			-	4	1			1					67
	E	-			-	-															-
	F	-		--	5		5	1			-	2									13
	G						2		-												2
	H		-																		-
	J				-	-															-
3	A	--	--	--	-																-
	B																				-
4	A			-	-			-													-
	C			-	-																-
	D				-																-
	E				-																-
	H				2																2
5	A			-	1	-	6			-											7
	B							1													1
	C		--	--																	-
6	A				1		1														2
	I	--	--	--			1														1
TOTAL		6	2	1	46	0	38	9	0	0	0	6	1	0	0	1			0	110	

Fuente: Ministerio de Trabajo e Inmigración (Observatorio de EP. Enero-diciembre 2008)

NÚMERO DE PARTES COMUNICADOS, DISTRIBUIDOS POR CÓDIGO DE ENFERMEDAD PROFESIONAL Y CNAE (nivel de agrupación de letra)

CASTELLÓ

(EPCmCs-1,12/2008)

PERIODO: Enero a diciembre de 2008

Mujeres

Fecha: 2009-2-2

GRUPO	AGENTE	Agricultura, ganadería, caza y selvíc.	Pesca	Industrias extractivas	Industria manufac.	Produc. y distrib. de energía eléctrica, gas y agua	Construc.	Comercio; repar. de vehículos y art. pers. y uso doméstico	Hostelería	Transporte, almacén. y comunicac.	Intermed. financiera	Activid. inmobiliarias y de alquiler; serv. empre.	Admón. pública, defensa y ss oblig.	Educación	Actividades sanitarias y veteri., serv. soc.	Otras activid. sociales y de serv. prest.	Activid. de los hogares	Organismos extraterritoriales	TOTAL		
		A (01-02)	B (05)	C (10-14)	D (15-37)	E (40-41)	F (45)	G (50-52)	H (55)	I (60-64)	J (65-67)	K (70-74)	L (75)	M (80)	N (85)	O (90-93)	P (95)	Q (99)			
1	A		--																	-	
	C																				-
	D																				-
	E																				-
	F				1			1	-												2
	H	-					-										-				-
	L																				-
	M	-																			-
	N	-																			-
2	A	--	--	--																	--
	B		--	--																	-
	C			--				-						1	1	1					3
	D	1		--	23			8	-		1	11		-	1	1					46
	E	-																			-
	F			--	8			3	2			5		1		2					21
	G																				-
	H																				-
	J																				-
3	A	--	--	--																	--
	B							-													-
4	A			--																	--
	C				-																-
	D																				-
	E																				-
	H																				-
5	A				5							1									6
	B				1			14	-												15
	C		--	--																	-
6	--	--	--																		-
TOTAL		1	0		38		0	26	2	1	1	17	0	3	2	4				95	

Fuente: Ministerio de Trabajo e Inmigración (Observatorio de EP. Enero-diciembre 2008)

NÚMERO DE PARTES COMUNICADOS, DISTRIBUIDOS POR CÓDIGO DE ENFERMEDAD PROFESIONAL Y CNAE (nivel de agrupación de letra)

VALÈNCIA

(EPCCV-1,12/2008)

PERIODO: Enero a diciembre de 2008

Ambos sexos

Fecha: 2009-2-2

GRUPO	AGENTE	Agricultura, ganadería, caza y selvíc.	Pesca	Industrias extractivas	Industria manufac.	Produc. y distrib. de energía eléctrica, gas y agua	Construc.	Comercio; repar. de vehículos y art. pers. y uso doméstico	Hostelería	Transporte, almacen. y comunicac.	Intermed. financiera	Activid. inmobiliarias y de alquiler; serv. empre.	Admón. pública, defensa y ss oblig.	Educación	Actividades sanitarias y veteri., serv. soc.	Otras activid. sociales y de serv. prest.	Activid. de los hogares	Organismos extraterritoriales	sin especificar	TOTAL
		A (01-02)	B (05)	C (10-14)	D (15-37)	E (40-41)	F (45)	G (50-52)	H (55)	I (60-64)	J (65-67)	K (70-74)	L (75)	M (80)	N (85)	O (90-93)	P (95)	Q (99)		
1	A	--	--		-		2	-	-			1			1					4
	C	-						-				-								-
	D				-															-
	E	-					-				-				-					-
	F	-			-		-		-		-	1			-	1				2
	H	-			1		-			-						1				2
	L	-					-					-				-				-
	M	-			4		-					1			1					6
	N	-					-					-			1					1
	Q				1		-													1
2	S																			-
	U	-					2													2
	A	-	-	-	14	2	1	-	-											17
	B		--	--	-		1													1
	C			--	2		2	3	-	1					1					9
	D	5			153		28	35	13	7	5	40	3	3	12	15				319
	E					-														-
	F	4		--	35	1	2	13	3	1	2	7	4	-	2	2				76
	G					-														-
	H									1										1
3	J					-														-
	L	--	--	--	1			1						7	-					9
4	A	--	--	--									1		6	1				8
	B	5													1					6
5	A			3	8	-	1	2												14
	B				1															1
	C				6	-						-			-					6
	D				10			1												11
	E				2				1											2
	H		1		12		10	2				1								26
	I				2	-		1												3
6	A			-	7		4		1					1	3	3				19
	B				1		1		-											2
	C				1															1
	D	1	--	--				1	-											2
TOTAL				1															0	552

Fuente: Ministerio de Trabajo e Inmigración (Observatorio de EP. Enero-diciembre 2008)

NÚMERO DE PARTES COMUNICADOS, DISTRIBUIDOS POR CÓDIGO DE ENFERMEDAD PROFESIONAL Y CNAE (nivel de agrupación de letra)

VALÈNCIA

(EPCChV-1,12/2008)

PERIODO: Enero a diciembre de 2008

Hombres

Fecha: 2009-2-2

GRUPO	AGENTE	Agricultura, ganadería, caza y selvíc.	Pesca	Industrias extractivas	Industria manufac.	Produc. y distrib. de energía eléctrica, gas y agua	Construc.	Comercio; repar. de vehículos y art. pers. y uso doméstico	Hostelería	Transporte, almacen. y comunicac.	Intermed. financiera	Activid. inmobiliarias y de alquiler; serv. empre.	Admón. pública, defensa y ss oblig.	Educación	Actividades sanitarias y veteri., serv. soc.	Otras activid. sociales y de serv. prest.	Activid. de los hogares	Organismos extraterritoriales	sin especificar	TOTAL	
		A (01-02)	B (05)	C (10-14)	D (15-37)	E (40-41)	F (45)	G (50-52)	H (55)	I (60-64)	J (65-67)	K (70-74)	L (75)	M (80)	N (85)	O (90-93)	P (95)	Q (99)			
1	A		--		-		2					1	-							3	
	C											-								-	
	D																			-	
	E	-										-								-	
	F	-										-				1				1	
	H				1	-															1
	L	-																			-
	M	-			3								-								3
	N																				-
	Q				1																1
S																				-	
U							1													1	
2	A	-	-	-	13	2	1		-											16	
	B		--	--			1					-	-			-				1	
	C			--	1		2	3	-											6	
	D	1			102		28	15		7	2	12	1	2		6				176	
	E	-			-	-														-	
	F	1		--	24	1	2	5	1	1	1			-	1					37	
	G																			-	
	H		-																	-	
	J				-	-														-	
L	--	--	--	1										-						1	
3	A	--	--	--	-								1		3	1				5	
	B	5													1					6	
4	A			3	7	-	1	2												13	
	B				1															1	
	C			-	6															6	
	D				10			1												11	
	E				2															2	
	H		1		8		10													19	
	I				2	-														2	
5	A			-	5	-	4			-				1						10	
	B						1													1	
	C				1															1	
	D	1	--	--																1	
6	K	--	--	--	1															1	
TOTAL	8	1	3	189	3	53	26	1	8	3	13	2	3	5	8				0	326	

Fuente: Ministerio de Trabajo e Inmigración (Observatorio de EP. Enero-diciembre 2008)

NÚMERO DE PARTES COMUNICADOS, DISTRIBUIDOS POR CÓDIGO DE ENFERMEDAD PROFESIONAL Y CNAE (nivel de agrupación de letra)

VALÈNCIA

(EPCCmV-1,12/2008)

PERIODO: Enero a diciembre de 2008

Fecha: 2009-2-2

Mujeres

GRUPO	AGENTE	Agricultura, ganadería, caza y selv. A (01-02)	Pesca B (05)	Industrias extractivas C (10-14)	Industria manufac. D (15-37)	Produc. y distrib. de energía eléctrica, gas y agua E (40-41)	Construc. F (45)	Comercio; repar. de vehículos y art. pers. y uso doméstico G (50-52)	Hostelería H (55)	Transporte, almacen. y comunicac. I (60-64)	Intermed. financiera J (65-67)	Activid. inmobiliarias y de alquiler; serv. empre. K (70-74)	Admón. pública, defensa y ss oblig. L (75)	Educación M (80)	Actividades sanitarias y veteri., serv. soc. N (85)	Otras activid. sociales y de serv. prest. O (90-93)	Activid. de los hogares P (95)	Organismos extraterritoriales Q (99)	TOTAL
1	A		--												1				1
	C																		-
	D																		-
	E																		-
	F				-				-			1							1
	H	-				-				-			-			1			1
	L							-				-							-
	M	-			1					-		1			1				3
	N	-								-					1				1
	U							1											1
2	A	--	--	--	1														1
	B		--	--															-
	C			--	1			-		1					1				3
	D	4		--	51			20	13		3	28	2	1	12	9			143
	E	-																	-
	F	3		--	11			8	2		1	7	4		1	2			39
	G																		-
	H									1									1
	L	--	--	--				1						7					8
3	A	--	--	--											3				3
	B							-											-
4	A			--	1														1
	C				-														-
	D																		-
	E																		-
	H				4			2				1							7
5	A				2				1						3	3			9
	B				1			-	-										1
	C																		-
	D		--	--				1											1
6	--	--	--															-	
TOTAL	7	0	--	73	1	33	16	2	4	38	6	8	23	15	--	--	--	226	

Fuente: Ministerio de Trabajo e Inmigración (Observatorio de EP. Enero-diciembre 2008)

Grupo 1: Enfermedades profesionales causadas por agentes químicos.

A: METALES
C: HALÓGENOS
D: ÁCIDOS INORGÁNICOS
E: ÁCIDOS ORGÁNICOS
F: ALCOHOLES Y FENOLES
H: ALIFÁTICOS
I: AMINAS E HIDRACINAS
K: AROMÁTICOS
L: CETONAS
M: EPÓXIDOS
N: ÉSTERES
O: ÉTERES
Q: ISOCIANATOS
R: NITRODERIVADOS
S: ORGANOCLORADOS Y ORGANOFOSFORADOS
U: SULFUROS

Grupo 2: Enfermedades profesionales causadas por agentes físicos.

A: Hipoacusia o sordera provocada por el ruido
B: Enfermedades osteoarticulares o angioneuróticas provocadas por las vibraciones mecánicas
C: Enfermedades provocadas por posturas forzadas y movimientos repetitivos en el trabajo: ...
D: Enfermedades provocadas por posturas forzadas y movimientos repetitivos en el trabajo: enfermedades por fatiga e inflamación ...
E: Enfermedades provocadas por posturas forzadas y movimientos repetitivos en el trabajo: arrancamiento por fatiga de las apófisis ...
F: Enfermedades provocadas por posturas forzadas y movimientos repetitivos en el trabajo: parálisis de los nervios debidos a la presión
G: Enfermedades provocadas por posturas forzadas y movimientos repetitivos en el trabajo: lesiones del menisco por mecanismos de ...
H: Enfermedades provocadas por compresión o descompresión atmosférica.
J: Enfermedades oftalmológicas a consecuencia de exposiciones a radiaciones ultravioletas.
L: Nódulos de las cuerdas vocales a causa de los esfuerzos sostenidos de la voz por motivos profesionales

Grupo 3: Enfermedades profesionales causadas por agentes biológicos.

A: Enfermedades infecciosas causadas por el trabajo de las personas que se ocupan de la prevención, así...
B: Enfermedades infecciosas o parasitarias transmitidas al hombre por los animales o ...

Grupo 4: Enfermedades profesionales causadas por inhalación de sustancias y agentes no comprendidos en otros apartados.

A: Polvo de sílice libre.
B: Polvo de carbón.
C: Polvos de amianto (asbesto).
D: Otros polvos de minerales (talco, caolín, tierra de batán, bentonita, ...)
E: Metales sinterizados, compuestos de carburos metálicos de alto punto de fusión y ...
H: Sustancias de alto peso molecular (sustancias de origen vegetal, animal, microorganismos y ...)
I: Sustancias de bajo peso molecular (metales y sus sales, polvos de maderas, productos farmacéuticos, ...)

Grupo 5: Enfermedades profesionales de la piel causadas por sustancias y agentes no comprendidos en alguno de los otros apartados.

A: Sustancias de bajo peso molecular por debajo de los 1000 daltons (metales y sus sales, ...)
B: Agentes y sustancias de alto peso molecular, por encima de los 1000 daltons (...)
C: Sustancias fotosensibilizantes exógenas
D: Agentes infecciosos.

Grupo 6: Enfermedades profesionales causadas por agentes carcinógenos.

A: Amianto.
I: Cromo VI y compuestos de cromo VI.
K: Níquel y compuestos de níquel.

**ENFERMEDADES PROFESIONALES
NÚMERO DE PARTES COMUNICADOS, POR PROVINCIAS**

**ENFERMEDADES PROFESIONALES. NÚMERO DE PARTES COMUNICADOS, DISTRIBUIDOS POR
PROVINCIAS
COMUNITAT VALENCIANA**

(EPC-1,12/2008)

PERIODO: Enero a diciembre de 2008

Fecha: 2009-2-2

PROVINCIA	PARTES TOTALES						PARTES CON BAJA					
	Hombres		Mujeres		Total		Hombres		Mujeres		Total	
	Número	%	Número	%	Número	%	Número	%	Número	%	Número	%
1. ALACANT	178	29,0	163	33,7	341	31,1	127	32,1	126	34,8	253	33,4
2. CASTELLÓ	110	17,9	95	19,6	205	18,7	82	20,7	65	18,0	147	19,4
3. VALÈNCIA	326	53,1	226	46,7	552	50,2	187	47,2	171	47,2	358	47,2
COMUNITAT VALENCIANA	614	100,0	484	100,0	1.098	100,0	396	100,0	362	100,0	758	100,0

Fuente: Ministerio de Trabajo e Inmigración (Observatorio de EP. Enero-diciembre 2008)

ENFERMEDADES PROFESIONALES. NÚMERO TOTAL DE PARTES COMUNICADOS
COMUNITAT VALENCIANA

(ECV-1,12/2008)

Acumulado, por provincias

PERIODO: Enero a diciembre de 2008

Fecha: 2009-2-2

PROVINCIA	TOTAL		VARIACIÓN	
	Enero-dic. 2007 (1)	Enero-dic. 2008 (2)	Absoluta (ud) (2) - (1)	Relativa (%) $((2) - (1)) \times 100 / (1)$
1. ALACANT	274	341	67	24,45
2. CASTELLÓ	227	205	-22	-9,69
3. VALÈNCIA	426	552	126	29,58
COMUNITAT VALENCIANA	927	1.098	171	18,45

Fuente: Ministerio de Trabajo e Inmigración (Observatorio Enero-diciembre 2008)

% > 18,45: rojo
 % ≤ 18,45: verde

En el periodo de enero a diciembre de 2008, en la Comunitat Valenciana se registraron 1 098 enfermedades profesionales (171 casos más que en el mismo periodo del año anterior), lo que representa un aumento del 18,45%.

**ENFERMEDADES PROFESIONALES.
NÚMERO DE PARTES COMUNICADOS, CON BAJA, POR CÓDIGO DE EP Y
CNAE**

- **Ambos sexos**
- **Hombres**
- **Mujeres**

NÚMERO DE PARTES COMUNICADOS, CON BAJA, DISTRIBUIDOS POR CÓDIGO DE ENFERMEDAD PROFESIONAL Y CNAE (nivel de agrupación de letra)

ALACANT

(EPBCA-1.12/2008)

PERIODO: Enero a diciembre de 2008

Ambos sexos

Fecha: 2009-2-2

GRUPO	AGENTE	Agricultura, ganadería, caza y selv. A (01-02)	Pesca B (05)	Industrias extractivas C (10-14)	Industria manufac. D (15-37)	Produc. y distrib. de energía eléctrica, gas y agua E (40-41)	Construcc. F (45)	Comercio; repar. de vehículos y art. pers. y uso doméstico G (50-52)	Hostelería H (55)	Transporte, almacen. y comunicac. I (60-64)	Intermed. financiera J (65-67)	Activid. inmobiliarias y de alquiler; serv. empre. K (70-74)	Admón. pública, defensa y ss oblig. L (75)	Educación M (80)	Actividades sanitarias y veteri., serv. soc. N (85)	Otras activid. sociales y de serv. prest. O (90-93)	Activid. de los hogares P (95)	Organismos extraterritoriales Q (99)	sin especificar	TOTAL
1	A		--		2		6	1	-			-								9
	C	-						-				-				1				1
	D				-															-
	E	-					-				-				-					-
	F	-			-		-		1		-				-					1
	H	-			-	-				-					-					-
	I															1				1
	K				1															1
	L	-					-						-			-				-
	M	-			1			-					-			-				1
	N	-					-					-				-				-
O				1															1	
Q				-				-											-	
S	-																		-	
2	A	-	-	-	-	-	-	-	-											-
	B		--	--	-		1	1												2
	C			--	-		2	-	1											3
	D	3			62		17	16	12	7	-	7	4		1	6				135
	E					-														-
	F	2		--	22		5	16	7		-	4	1	-		4				61
	G					-			-											-
	H								-											-
	J					-														-
L	--	--	--										1	-					1	
3	A	--	--	--											6					6
	B																			-
4	A			-		-		-												-
	C					-						-			-					-
	D				-															-
	E																			-
	H				4			1	1											6
I				3	-		-												3	
5	A	1		-	6		4	2				1			3					17
	B	1					1		1											3
	C																			-
	D		--	--	1				-											1
6	--	--	--																	-
TOTAL		7	0	0	103	0	36	37	23	7	0	12	5	1	7	15			0	253

Fuente: Ministerio de Trabajo e Inmigración (Observatorio de EP. Enero-diciembre 2008)

NÚMERO DE PARTES COMUNICADOS, CON BAJA, DISTRIBUIDOS POR CÓDIGO DE ENFERMEDAD PROFESIONAL Y CNAE (nivel de agrupación de letra)

ALACANT

(EPBChA-1.12/2008)

PERIODO: Enero a diciembre de 2008

Hombres

Fecha: 2009-2-2

GRUPO	AGENTE	Agricultura, ganadería, caza y selvíc.	Pesca	Industrias extractivas	Industria manufac.	Produc. y distrib. de energía eléctrica, gas y agua	Construc.	Comercio; repar. de vehículos y art. pers. y uso doméstico	Hostelería	Transporte, almacen. y comunicac.	Intermed. financiera	Activid. inmobiliarias y de alquiler; serv. empre.	Admón. pública, defensa y ss oblig.	Educación	Actividades sanitarias y veteri., serv. soc.	Otras activid. sociales y de serv. prest.	Activid. de los hogares	Organismos extraterritoriales	sin especificar	TOTAL
		A (01-02)	B (05)	C (10-14)	D (15-37)	E (40-41)	F (45)	G (50-52)	H (55)	I (60-64)	J (65-67)	K (70-74)	L (75)	M (80)	N (85)	O (90-93)	P (95)	Q (99)		
1	A	--			-		6	1				-	-							7
	C											-			1					1
	D																			-
	E	-					-					-			-					-
	F	-										-								-
	H				-	-														-
	K				1															1
	L	-																		-
	M	-				1			-				-							1
	N							-												-
	O				1															1
2	A	-	-	-				1	-			-	-			-				2
B		--	--				1	1												2
C			--				2													2
D	1				34		17	4	7	-	2	4	-		-					69
E	-				-	-														-
F	-		--		9		5	4	2		-	1	-							21
G																				-
H		-																		-
J					-	-														-
L	--	--	--											-	-					-
3	A	--	--	--	-										2					2
B																				-
4	A			-				-												-
C				-																-
D																				-
E																				-
H					3			1												4
I					3															3
5	A			-	5		4	1				1								11
B	1						1													2
C		--	--																	-
6	--	--	--	--																-
TOTAL		2	0	0	57	0	36	12	2	7	0	4	4	0	2	1			0	127

Fuente: Ministerio de Trabajo e Inmigración (Observatorio de EP. Enero-diciembre 2008)

NÚMERO DE PARTES COMUNICADOS, CON BAJA, DISTRIBUIDOS POR CÓDIGO DE ENFERMEDAD PROFESIONAL Y CNAE (nivel de agrupación de letra)

ALACANT

(EPBcMA-1,12/2008)

PERIODO: Enero a diciembre de 2008

Mujeres

Fecha: 2009-2-2

GRUPO	AGENTE	Agricultura, ganadería, caza y selvíc.	Pesca	Industrias extractivas	Industria manufac.	Produc. y distrib. de energía eléctrica, gas y agua	Construcc.	Comercio; repar. de vehículos y art. pers. y uso doméstico	Hostelería	Transporte, almacen. y comunicac.	Intermed. financiera	Activid. inmobiliarias y de alquiler; serv. empre.	Admón. pública, defensa y ss oblig.	Educación	Actividades sanitarias y veteri., serv. soc.	Otras activid. sociales y de serv. prest.	Activid. de los hogares	Organismos extraterritoriales	sin especificar	TOTAL
		A (01-02)	B (05)	C (10-14)	D (15-37)	E (40-41)	F (45)	G (50-52)	H (55)	I (60-64)	J (65-67)	K (70-74)	L (75)	M (80)	N (85)	O (90-93)	P (95)	Q (99)		
1	A		--		2		-					-	-							2
	C											-								-
	D																			-
	E	-					-					-			-					-
	F	-							1			-				-				1
	H				-	-														-
	I														1					1
	L	-																		-
	M	-				-			-				-							-
	N							-												-
2	A	-	-	-					-											-
	B		--	--								-	-			-				-
	C			--					1											1
	D	2			28		-	12	12	-	-	5		-	1	6				66
	E	-			-	-														-
	F	2		--	13		-	12	5		-	3	1	-		4				40
	G					-			-											-
	H		-																	-
	J				-	-														-
	L	--	--	--										1	-					1
3	A	--	--	--	-										4					4
	B																			-
4	A			-		-		-												-
	C			-		-						-			-					-
	D				-															-
	E				-															-
	H				1			-	1											2
	I				-	-														-
5	A	1		-	1	-	-	1		-						3				6
	B						-		1											1
	C																			-
	D		--	--	1				-											1
6	--	--	--																	-
TOTAL	5	0	0	46	0	0	25	21	0	0	8	1	1	5	14				0	126

Fuente: Ministerio de Trabajo e Inmigración (Observatorio de EP. Enero-diciembre 2008)

NÚMERO DE PARTES COMUNICADOS, CON BAJA, DISTRIBUIDOS POR CÓDIGO DE ENFERMEDAD PROFESIONAL Y CNAE (nivel de agrupación de letra)

CASTELLÓ

(EPBCCs-1,12/2008)

PERIODO: Enero a diciembre de 2008

Ambos sexos

Fecha: 2009-2-2

GRUPO	AGENTE	Agricultura, ganadería, caza y selvicultura A (01-02)	Pesca B (05)	Industrias extractivas C (10-14)	Industria manufac. D (15-37)	Produc. y distrib. de energía eléctrica, gas y agua E (40-41)	Construcc. F (45)	Comercio; repar. de vehículos y art. pers. y uso doméstico G (50-52)	Hostelería H (55)	Transporte, almacen. y comunicac. I (60-64)	Intermed. financiera J (65-67)	Activid. inmobiliarias y de alquiler; serv. empre. K (70-74)	Admón. pública, defensa y ss oblig. L (75)	Educación M (80)	Actividades sanitarias y veteri., serv. soc. N (85)	Otras activid. sociales y de serv. prest. O (90-93)	Activid. de los hogares P (95)	Organismos extraterritoriales Q (99)	sin especificar	TOTAL
1	A		--		-		2	-	-			-								2
	C	-						-				-								-
	D				-															-
	E	-					-				-				-					-
	F	-			2		-	1	-		-				-	-				3
	H	-			1	-				-										1
	L	-				-						-								-
	M	-			-			-				-								-
	N	-						-				-								-
Q				-			-				-								-	
S	1			1			1													3
2	A	-	-	-	-	-	-	-	-											-
	B		--	--	-		-													-
	C			--	-		-	-	-					1	1	1				3
	D	5			45		13	12			1	10	1		1	2				90
	E					-														-
	F			--	9		5	3	1		-	5		1		2				26
	G					-	1		-											1
	H																			-
	J					-														-
L	--	--	--										1							1
3	A	--	--	--																-
	B																			-
4	A			-		-		-												-
	C					-						-								-
	D				-															-
	E																			-
	H				2															2
I				-	-		-												-	
5	A			-	3		6					1								10
	B							2	-											2
	C		--	--																-
6	A				1		1													2
	I	--	--	--			1													1
TOTAL		6	0	0	64	0	29	19	1	0	1	16	1	3	2	5			0	147

Fuente: Ministerio de Trabajo e Inmigración (Observatorio de EP. Enero-diciembre 2008)

NÚMERO DE PARTES COMUNICADOS, CON BAJA, DISTRIBUIDOS POR CÓDIGO DE ENFERMEDAD PROFESIONAL Y CNAE (nivel de agrupación de letra)

CASTELLÓ

(EPBChCs-1,12/2008)

PERIODO: Enero a diciembre de 2008

Hombres

Fecha: 2009-2-2

GRUPO	AGENTE	Agricultura, ganadería, caza y selvíc.	Pesca	Industrias extractivas	Industria manufac.	Produc. y distrib. de energía eléctrica, gas y agua	Construc.	Comercio; repar. de vehículos y art. pers. y uso doméstico	Hostelería	Transporte, almacen. y comunicac.	Intermed. financiera	Activid. inmobiliarias y de alquiler; serv. empre.	Admón. pública, defensa y ss oblig.	Educación	Actividades sanitarias y veteri., serv. soc.	Otras activid. sociales y de serv. prest.	Activid. de los hogares	Organismos extraterritoriales	sin especificar	TOTAL		
		A (01-02)	B (05)	C (10-14)	D (15-37)	E (40-41)	F (45)	G (50-52)	H (55)	I (60-64)	J (65-67)	K (70-74)	L (75)	M (80)	N (85)	O (90-93)	P (95)	Q (99)				
1	A		--		-		2					-	-								2	
	C											-										-
	D																					-
	E	-										-			-							-
	F	-			1							-				-						1
	H				1	-																1
	L	-																				-
	M	-							-													-
	N							-														-
S	1			1				1													3	
2	A	-	-	-					-													-
	B		--	--								-				-						-
	C			--					-													-
	D	4			26		13	6		-	-	2	1	-		1						53
	E	-				-																-
	F	-		--	3		5	1				-	1									10
	G						1		-													1
	H		-																			-
	J																					-
L	--	--	--										-	-							-	
3	A	--	--	--											-							-
	B																					-
4	A			-				-														-
	C			-											-							-
	D																					-
	E																					-
	H				2																	2
I																					-	
5	A			-			6			-												6
	B																					-
	C		--	--																		-
6	A				1		1															2
	I	--	--	--			1															1
TOTAL		5	0	0	35	0	29	8	0	0	0	3	1	0	0	1				0	82	

Fuente: Ministerio de Trabajo e Inmigración (Observatorio de EP. Enero-diciembre 2008)

NÚMERO DE PARTES COMUNICADOS, CON BAJA, DISTRIBUIDOS POR CÓDIGO DE ENFERMEDAD PROFESIONAL Y CNAE (nivel de agrupación de letra)

CASTELLÓ

(EPBCmCs-1,12/2008)

PERIODO: Enero a diciembre de 2008

Fecha: 2009-2-2

Mujeres

GRUPO	AGENTE	Agricultura, ganadería, caza y selv. A (01-02)	Pesca B (05)	Industrias extractivas C (10-14)	Industria manufac. D (15-37)	Produc. y distrib. de energía eléctrica, gas y agua E (40-41)	Construc. F (45)	Comercio; repar. de vehículos y art. pers. y uso doméstico G (50-52)	Hostelería H (55)	Transporte, almacen. y comunicac. I (60-64)	Intermed. financiera J (65-67)	Activid. inmobiliarias y de alquiler; serv. empre. K (70-74)	Admón. pública, defensa y ss oblig. L (75)	Educación M (80)	Actividades sanitarias y veteri., serv. soc. N (85)	Otras activid. sociales y de serv. prest. O (90-93)	Activid. de los hogares P (95)	Organismos extraterritoriales Q (99)	sin especificar	TOTAL
1	A		--		-		-					-	-							-
	C											-								-
	D																			-
	E	-					-					-			-					-
	F	-			1			1	-			-				-				2
	H				-	-														-
	L	-																		-
	M	-						-												-
	N							-												-
2	A	-	-	-					-											-
	B		--	--								-	-			-				-
	C			--										1	1	1				3
	D	1			19		-	6		-	1	8		-	1	1				37
	E	-				-														-
	F	-		--	6		-	2	1		-	4		1		2				16
	G																			-
	H		-																	-
	J																			-
3	L	--	--	--									1							1
	A	--	--	--	-										-					-
4	B																			-
	A			-		-		-												-
	C			-		-														-
	D																			-
	E																			-
5	H																			-
	I																			-
	A			-	3	-	-			-		1								4
6	B							2	-											2
	C		--	--																-
TOTAL		1	0	0	29	0	0	11	1	0	13	0	3	2	4			0	65	

Fuente: Ministerio de Trabajo e Inmigración (Observatorio de EP. Enero-diciembre 2008)

NÚMERO DE PARTES COMUNICADOS. CON BAJA. DISTRIBUIDOS POR CÓDIGO DE ENFERMEDAD PROFESIONAL Y CNAE (nivel de agrupación de letra)

VALÈNCIA

(EPBCV-1.12/2008)

PERIODO: Enero a diciembre de 2008

Ambos sexos

Fecha: 2009-2-2

GRUPO	AGENTE	Agricultura, ganadería, caza y selvíc.	Pesca	Industrias extractivas	Industria manufac.	Produc. y distrib. de energía eléctrica, gas y agua	Construc.	Comercio; repar. de vehículos y art. pers. y uso doméstico	Hostelería	Transporte, almacen. y comunicac.	Intermed. financiera	Activid. inmobiliarias y de alquiler; serv. empre.	Admón. pública, defensa y ss oblig.	Educación	Actividades sanitarias y veteri., serv. soc.	Otras activid. sociales y de serv. prest.	Activid. de los hogares	Organismos extraterritoriales	sin especificar	TOTAL
		A (01-02)	B (05)	C (10-14)	D (15-37)	E (40-41)	F (45)	G (50-52)	H (55)	I (60-64)	J (65-67)	K (70-74)	L (75)	M (80)	N (85)	O (90-93)	P (95)	Q (99)		
1	A		--		-		2	-	-			1			1					4
	C	-						-				-								-
	D				-															-
	E	-					-				-				-					-
	F	-			-		-		-		-	1			-	1				2
	H	-			1	-				-						1				2
	L	-				-										-				-
	M	-			3				-				1		1					5
	N	-						-					-		-					-
	U	-						2												2
2	A	-	-	-	1	-	1	-	-											2
	B		--	--	-		1													1
	C			--	2		1	2	-	1					1					7
	D	5			99		25	23	12	5	4	25	2	2	8	11				221
	E					-														-
	F	4		--	29	1	2	11	2	1	2	5	3	-	1	2				63
	G					-			-											-
	H									1										1
	L	--	--	--	1			1						3	-					5
3	A	--	--	--									1		5					6
	B	4													1					5
4	A			-	3	-		2												5
	B				1															1
	C				1	-						-			-					1
	D				-															-
	E				1															1
	H		1		3			2				1								7
5	A			-	4		3		1						2	3				13
	B																			-
	C																			-
	D	1	--	--				1	-											2
6	--	--	--																	-
TOTAL		14	1	0	151	1	37	42	15	8	6	34	6	5	20	18			0	358

Fuente: Ministerio de Trabajo e Inmigración (Observatorio de EP. Enero-diciembre 2008)

NÚMERO DE PARTES COMUNICADOS, CON BAJA, DISTRIBUIDOS POR CÓDIGO DE ENFERMEDAD PROFESIONAL Y CNAE (nivel de agrupación de letra)

VALÈNCIA

(EPBChV-1,12/2008)

PERIODO: Enero a diciembre de 2008

Hombres

Fecha: 2009-2-2

GRUPO	AGENTE	Agricultura, ganadería, caza y selvíc. A (01-02)	Pesca B (05)	Industrias extractivas C (10-14)	Industria manufac. D (15-37)	Produc. y distrib. de energía eléctrica, gas y agua E (40-41)	Construc. F (45)	Comercio; repar. de vehículos y art. pers. y uso doméstico G (50-52)	Hostelería H (55)	Transporte, almacen. y comunicac. I (60-64)	Intermed. financiera J (65-67)	Activid. inmobiliarias y de alquiler; serv. empre. K (70-74)	Admón. pública, defensa y ss oblig. L (75)	Educación M (80)	Actividades sanitarias y veteri., serv. soc. N (85)	Otras activid. sociales y de serv. prest. O (90-93)	Activid. de los hogares P (95)	Organismos extraterritoriales Q (99)	sin especificar	TOTAL
1	A		--		-		2					1	-							3
	C											-								-
	D																			-
	E	-					-								-					-
	F	-														1				1
	H				1	-														1
	L	-																		-
	M	-			2			-					-							2
	N							-												-
	U						1													1
2	A	-	-	-	1		1		-											2
	B		--	--			1					-	-			-				1
	C			--	1		1	2	-											4
	D	1			61		25	8		5	2	8		1		3				114
	E	-			-		-													-
	F	1		--	19	1	2	3		1	1			-						28
	G								-											-
	H		-																	-
	J				-	-														-
L	--	--	--	1									-	-					1	
3	A	--	--	--	-								1		3					4
	B	4													1					5
4	A			-	3	-		2												5
	B				1															1
	C			-	1	-						-			-					1
	D				-															-
	E				1															1
	H		1		2				-											3
	I				2	-			-											2
5	A			-	3	-	3			-										6
	B						-													-
	C																			-
	D	1	--	--																1
6	--	--	--																-	
TOTAL		7	1	0	99	1	36	15	0	6	3	9	1	1	4	4			0	187

Fuente: Ministerio de Trabajo e Inmigración (Observatorio de EP. Enero-diciembre 2008)

NÚMERO DE PARTES COMUNICADOS, CON BAJA, DISTRIBUIDOS POR CÓDIGO DE ENFERMEDAD PROFESIONAL Y CNAE (nivel de agrupación de letra)

VALÈNCIA

(EPBcmV-1,12/2008)

PERIODO: Enero a diciembre de 2008

Mujeres

Fecha: 2009-2-2

GRUPO	AGENTE	Agricultura, ganadería, caza y selvíc.	Pesca	Industrias extractivas	Industria manufac.	Produc. y distrib. de energía eléctrica, gas y agua	Construc.	Comercio; repar. de vehículos y art. pers. y uso doméstico	Hostelería	Transporte, almacén. y comunicac.	Intermed. financiera	Activid. inmobiliarias y de alquiler; serv. empre.	Admón. pública, defensa y ss oblig.	Educación	Actividades sanitarias y veteri., serv. soc.	Otras activid. sociales y de serv. prest.	Activid. de los hogares	Organismos extraterritoriales	sin especificar	TOTAL	
		A (01-02)	B (05)	C (10-14)	D (15-37)	E (40-41)	F (45)	G (50-52)	H (55)	I (60-64)	J (65-67)	K (70-74)	L (75)	M (80)	N (85)	O (90-93)	P (95)	Q (99)			
1	A		--		-		-					-	-		1					1	
	C											-									-
	D																				-
	E	-					-					-			-						-
	F	-							-			1				-					1
	H				-	-										1					1
	L	-																			-
	M	-			1				-				1		1						3
	N							-													-
	Q				-																-
U							1													1	
2	A	-	-	-					-												-
	B		--	--								-	-			-					-
	C			--	1				-	1					1						3
	D	4			38		-	15	12	-	2	17	2	1	8	8					107
	E	-			-	-															-
	F	3		--	10		-	8	2		1	5	3	-	1	2					35
	G								-												-
	H		-							1											1
J				-	-															-	
L	--	--	--					1					3	-						4	
3	A	--	--	--	-										2						2
	B																				-
4	A			-		-		-													-
	C			-		-						-			-						-
	D				-																-
	E				-																-
	H				1			2				1									4
	I				-	-		-													-
5	A			-	1	-	-		1	-					2	3					7
	B						-														-
	C																				-
	D		--	--				1	-												1
6	--	--	--																		-
TOTAL		7	0	0	52	0	1	27	15	2	3	25	5	4	16	14				0	171

Fuente: Ministerio de Trabajo e Inmigración (Observatorio de EP. Enero-diciembre 2008)

Grupo 1: Enfermedades profesionales causadas por agentes químicos.

- A: METALES
- C: HALÓGENOS
- D: ÁCIDOS INORGÁNICOS
- E: ÁCIDOS ORGÁNICOS
- F: ALCOHOLES Y FENOLES
- H: ALIFÁTICOS
- I : AMINAS E HIDRACINAS
- K: AROMÁTICOS
- L: CETONAS
- M: EPÓXIDOS
- N: ÉSTERES
- O: ÉTERES
- Q: ISOCIANATOS
- S: ORGANOCOLORADOS Y ORGANOFOSFORADOS
- U: SULFUROS

Grupo 2: Enfermedades profesionales causadas por agentes físicos.

- A: Hipoacusia o sordera provocada por el ruido
- B: Enfermedades osteoarticulares o angioneuróticas provocadas por las vibraciones mecánicas
- C: Enfermedades provocadas por posturas forzadas y movimientos repetitivos en el trabajo: ...
- D: Enfermedades provocadas por posturas forzadas y movimientos repetitivos en el trabajo: enfermedades por fatiga e inflamación ...
- E: Enfermedades provocadas por posturas forzadas y movimientos repetitivos en el trabajo: arrancamiento por fatiga de las apófisis ...
- F: Enfermedades provocadas por posturas forzadas y movimientos repetitivos en el trabajo: parálisis de los nervios debidos a la presión
- G: Enfermedades provocadas por posturas forzadas y movimientos repetitivos en el trabajo: lesiones del menisco por mecanismos de ...
- H: Enfermedades provocadas por compresión o descompresión atmosférica.
- J: Enfermedades oftalmológicas a consecuencia de exposiciones a radiaciones ultravioletas.
- L: Nódulos de las cuerdas vocales a causa de los esfuerzos sostenidos de la voz por motivos profesionales

Grupo 3: Enfermedades profesionales causadas por agentes biológicos.

- A: Enfermedades infecciosas causadas por el trabajo de las personas que se ocupan de la prevención, así...
- B: Enfermedades infecciosas o parasitarias transmitidas al hombre por los animales o ...

Grupo 4: Enfermedades profesionales causadas por inhalación de sustancias y agentes no comprendidos en otros apartados.

- A: Polvo de sílice libre.
- B: Polvo de carbón.
- C: Polvos de amianto (asbesto).
- D: Otros polvos de minerales (talco, caolín, tierra de batán, bentonita, ...)
- E: Metales sinterizados, compuestos de carburos metálicos de alto punto de fusión y ...
- H: Sustancias de alto peso molecular (sustancias de origen vegetal, animal, microorganismos y ...)
- I : Sustancias de bajo peso molecular (metales y sus sales, polvos de maderas, productos farmacéuticos, ...)

Grupo 5: Enfermedades profesionales de la piel causadas por sustancias y agentes no comprendidos en alguno de los otros apartados.

- A: Sustancias de bajo peso molecular por debajo de los 1000 daltons (metales y sus sales, ...)
- B: Agentes y sustancias de alto peso molecular, por encima de los 1000 daltons (...)
- C: Sustancias fotosensibilizantes exógenas
- D: Agentes infecciosos.

Grupo 6: Enfermedades profesionales causadas por agentes carcinógenos.

- A: Amianto.
- I : Cromo VI y compuestos de cromo VI.

**ENFERMEDADES PROFESIONALES.
NÚMERO DE PARTES COMUNICADOS, CON BAJA
POR PROVINCIAS**

ENFERMEDADES PROFESIONALES. NÚMERO DE PARTES COMUNICADOS, CON BAJA
COMUNITAT VALENCIANA

(EBCV-1,12/2008)

Acumulado, por provincias

PERIODO: Enero a diciembre de 2008

Fecha: 2009-2-2

PROVINCIA	TOTAL		VARIACIÓN	
	Enero-dic. 2007 (1)	Enero-dic. 2008 (2)	Absoluta (ud) (2) - (1)	Relativa (%) ((2) - (1)) x 100 / (1)
1. ALACANT	205	253	48	23,41
2. CASTELLÓ	178	147	-31	-17,42
3. VALÈNCIA	309	358	49	15,86
COMUNITAT VALENCIANA	692	758	66	9,54

Fuente: Ministerio de Trabajo e Inmigración (Observatorio Enero-diciembre 2008)

% > 9,54: rojo

% ≤ 9,54: verde

En el periodo de enero a diciembre de 2008, en la Comunitat Valenciana se registraron 758 enfermedades profesionales con baja (66 casos más que en el mismo periodo del año anterior), lo que representa un aumento del 9,54%.