



GENERALITAT
VALENCIANA

INVASSAT

Institut Valencià de
Seguretat i Salut en el Treball

Estadísticas de Accidentes de Trabajo en la Comunitat Valenciana

Octubre 2016 – Septiembre 2017

INVASSAT

Título:

Estadísticas de Accidentes de Trabajo en la Comunitat Valenciana
Periodo: Octubre 2016 – Septiembre 2017

Autor:

Servicio de Programas de Actuación y Estadística, Servicios Centrales. Instituto Valenciano de Seguridad y Salud en el Trabajo (INVASSAT)

Elaborado por:

José Ignacio Villarroya Bayarri
Jorge Cervera Boada

Fuentes:

Datos Accidentes de trabajo en jornada de trabajo e “in itinere” extraídos de consulta de la aplicación Delt@.
Ministerio de Empleo y Seguridad Social.
Datos Trabajadores Expuestos. Ministerio de Empleo y Seguridad Social

Composición:

Servicio de Programas de Actuación y Estadística, Servicios Centrales.
Instituto Valenciano de Seguridad y Salud en el Trabajo

Edición:

Burjassot, Enero de 2018

Versión 02

ÍNDICE

Metodología y observaciones al Informe Provisional de Accidentes con baja en Jornada de Trabajo	Pág. 2
Informe provisional de Estadísticas de Accidentes con baja en Jornada de Trabajo contabilizados por fecha de baja médica	Pág. 3
Informe resumen de accidentes con baja en jornada de trabajo en la Comunitat Valenciana. Por fecha de baja médica.	Pág. 5
Informe resumen de accidentes con baja en jornada de trabajo en Alicante. Por fecha de baja médica.	Pág. 7
Informe resumen de accidentes con baja en jornada de trabajo en Castellón. Por fecha de baja médica.	Pág. 9
Informe resumen de accidentes con baja en jornada de trabajo en Valencia. Por fecha de baja médica.	Pág. 11
Cuadro 1 Total de accidentes con baja en jornada de trabajo por sectores económicos en la Comunitat Valenciana. Por fecha de baja médica.	Pág. 13
Cuadro 2 Total de accidentes con baja en jornada de trabajo por sectores económicos en la provincia de Alicante . Por fecha de baja médica.	Pág. 14
Cuadro 3 Total de accidentes con baja en jornada de trabajo por sectores económicos en la provincia de Castellón. Por fecha de baja médica.	Pág. 15
Cuadro 4 Total de accidentes con baja en jornada de trabajo por sectores económicos en la provincia de Valencia. Por fecha de baja médica.	Pág. 16
Cuadro 5 Total de accidentes con baja en jornada de trabajo por secciones en la Comunitat Valenciana y sus provincias.	Pág. 17
Cuadro 6 Total de accidentes con baja en jornada de trabajo por divisiones en la Comunitat Valenciana y sus provincias.	Pág. 18
Cuadro 7 Accidentes graves en jornada de trabajo por secciones en la Comunitat Valenciana y sus provincias.	Pág. 20
Cuadro 8 Accidentes graves en jornada de trabajo por divisiones en la Comunitat Valenciana y sus provincias.	Pág. 21
Cuadro 9 Accidentes mortales en jornada de trabajo por secciones en la Comunitat Valenciana y sus provincias.	Pág. 23
Cuadro 10 Accidentes mortales en jornada de trabajo por divisiones en la Comunitat Valenciana y sus provincias.	Pág. 24
Cuadro 11 Índice de incidencia del total de accidentes con baja en jornada de trabajo por secciones en la Comunitat Valenciana y sus provincias.	Pág. 25
Cuadro 12 Índice de incidencia del total de accidentes con baja en jornada de trabajo por divisiones en la Comunitat Valenciana y sus provincias.	Pág. 26
Cuadro 13 Índice de incidencia de los accidentes graves en jornada de trabajo por secciones en la Comunitat Valenciana y sus provincias.	Pág. 28
Cuadro 14 Índice de incidencia de los accidentes graves en jornada de trabajo por divisiones en la Comunitat Valenciana y sus provincias.	Pág. 29
Cuadro 15 Índice de incidencia de los accidentes mortales en jornada de trabajo por secciones en la Comunitat Valenciana y sus provincias.	Pág. 31
Cuadro 16 Índice de incidencia de los accidentes mortales en jornada de trabajo por divisiones en la Comunitat Valenciana y sus provincias.	Pág. 32
Cuadro 17 Accidentes mortales según clasificación (no traumáticos, traumáticos tráfico, resto traumáticos) de la Comunitat Valenciana y provincias.	Pág. 33
Cuadro 18 Evolución del total de accidentes mortales de la Comunitat Valenciana y provincias según clasificación, respecto al periodo interanual anterior.	Pág. 34
Cuadro 19 Accidentes mortales traumáticos en jornada de trabajo, excluidos no traumáticos y asociados al tráfico. Según agrupación de códigos de forma del accidente. Comunitat Valenciana.	Pág. 35
Cuadro 20 Accidentes mortales traumáticos en jornada de trabajo, excluidos no traumáticos y asociados al tráfico. Según agrupación de códigos de forma del accidente. Provincia de Alicante.	Pág. 36
Cuadro 21 Accidentes mortales traumáticos en jornada de trabajo, excluidos no traumáticos y asociados al tráfico. Según agrupación de códigos de forma del accidente. Provincia de Castellón.	Pág. 37
Cuadro 22 Accidentes mortales traumáticos en jornada de trabajo, excluidos no traumáticos y asociados al tráfico. Según agrupación de códigos de forma del accidente. Provincia de Valencia.	Pág. 38
Cuadro 23 Accidentes mortales traumáticos en jornada de trabajo, excluidos no traumáticos y asociados al tráfico según la forma del accidente o del contacto que produjo la lesión. Comunitat Valenciana y provincias.	Pág. 39
Informe provisional de Estadísticas de Accidentes In Itinere contabilizados por fecha de baja médica	Pág. 41
Informe resumen de accidentes in itinere en la Comunitat Valenciana. Por fecha de baja médica.	Pág. 43
Informe resumen de accidentes in itinere en Alicante. Por fecha de baja médica.	Pág. 44
Informe resumen de accidentes in itinere en Castellón. Por fecha de baja médica.	Pág. 45
Informe resumen de accidentes in itinere en Valencia. Por fecha de baja médica.	Pág. 46
Cuadro 1 Total de accidentes in itinere por sectores económicos en la Comunitat Valenciana.	Pág. 47
Cuadro 2 Total de accidentes in itinere por sectores económicos en la provincia de Alicante.	Pág. 48
Cuadro 3 Total de accidentes in itinere por sectores económicos en la provincia de Castellón.	Pág. 49
Cuadro 4 Total de accidentes in itinere por sectores económicos en la provincia de Valencia.	Pág. 50
Cuadro 5 Total de accidentes in itinere por secciones en la Comunitat Valenciana y sus provincias.	Pág. 51
Cuadro 6 Total de accidentes in itinere por divisiones en la Comunitat Valenciana y sus provincias.	Pág. 52
Cuadro 7 Accidentes graves in itinere por secciones en la Comunitat Valenciana y sus provincias.	Pág. 54
Cuadro 8 Accidentes graves in itinere por divisiones en la Comunitat Valenciana y sus provincias.	Pág. 55
Cuadro 9 Accidentes mortales in itinere por secciones en la Comunitat Valenciana y sus provincias.	Pág. 57
Cuadro 10 Accidentes mortales in itinere por secciones y divisiones en la Comunitat Valenciana y sus provincias.	Pág. 58
Cuadro 11 Índice de incidencia del total de accidentes in itinere por secciones en la Comunitat Valenciana y sus provincias.	Pág. 59
Cuadro 12 Índice de incidencia del total de accidentes in itinere por divisiones en la Comunitat Valenciana y sus provincias.	Pág. 60
Cuadro 13 Índice de incidencia de los accidentes graves in itinere por secciones en la Comunitat Valenciana y sus provincias.	Pág. 62
Cuadro 14 Índice de incidencia de los accidentes graves in itinere por divisiones en la Comunitat Valenciana y sus provincias.	Pág. 63
Cuadro 15 Índice de incidencia de los accidentes mortales in itinere por secciones en la Comunitat Valenciana y sus provincias.	Pág. 65
Cuadro 16 Índice de incidencia de los accidentes mortales in itinere por divisiones en la Comunitat Valenciana y sus provincias.	Pág. 66

Metodología y observaciones al Informe Provisional de Accidentes con baja en Jornada de Trabajo

Los informes provisionales interanuales (12 meses) de los accidentes con baja en jornada de trabajo e In Itinere que se han publicado todos los meses en la web del INVASSAT, hasta diciembre de 2012, fueron realizados con datos del sistema Delt@ según la fecha de recepción de los partes de accidente.

A partir de enero de 2013 se efectúa un cambio metodológico, realizándose este mismo informe con datos del sistema Delt@, pero por fecha de baja médica.

Sin embargo, los informes provisionales interanuales de accidentes y los análisis que se efectúan, se comenzaron a elaborar, a partir de enero de 2013, por fecha de baja médica, que ya utilizábamos en los índices de referencia en los planes de actuación contra la siniestralidad laboral en las empresas de la Comunitat Valenciana, por recoger mejor los casos que han sucedido durante el periodo analizado.

Los accidentes mortales se revisan detalladamente uno a uno, corrigiéndose las codificaciones erróneas que puedan encontrarse.

Informe Provisional Interanual

Accidentes con Baja en Jornada de Trabajo y Accidentes In Itinere, según gravedad.

Periodo analizado: Octubre 2016 - septiembre 2017 (12 meses)

Comunitat Valenciana y Provincias.

DATOS PROVISIONALES

Consulta al sistema Delt@ en fecha 31-10-2017; sin pluriempleados y por fecha de baja médica. Se incluyen los accidentes recepcionados en el periodo de referencia.

Para calcular la evolución se efectúa una nueva consulta al sistema Delt@ en fecha 31-10-2017, también sin pluriempleados y que corresponde al mismo periodo, pero del año anterior.

OBSERVACIONES

El número de trabajadores expuestos procede de los datos facilitados, con carácter mensual, para cada una de las provincias de Alicante, Castellón y Valencia, por la Subdirección General de Estadística del Ministerio de Empleo y Seguridad Social a través de la Gerencia Informática de la Seguridad Social -Servicio de Aplicación y Protección Social- y el Servicio de Estadísticas de Siniestralidad Laboral.

Los trabajadores expuestos corresponden a los afiliados a fin de mes a la Seguridad Social, en aquellos regímenes que tienen cubiertas específicamente las contingencias profesionales de accidentes de trabajo y enfermedades profesionales:

Régimen General y Minería del Carbón, Régimen Especial Agrario, Régimen Especial del Mar, Sistema especial de Empleados de Hogar (a partir de enero de 2012) y Trabajadores del Régimen Especial de Autónomos que hayan optado por la cobertura de contingencias profesionales (a partir de agosto de 2006).

Para el cálculo del número de trabajadores expuestos en cada provincia, se obtiene la media aritmética de los 12 meses que abarca el periodo. El número de trabajadores expuestos de la Comunitat Valenciana es la suma de las medias obtenidas en cada una de las tres provincias.

Para el cálculo de estas medias aritméticas, se tienen en cuenta las cifras decimales correspondientes, mientras que para la presentación de los resultados, se obvian dichos decimales realizándose el redondeo correspondiente. Esto puede suponer que la suma del número de trabajadores de las tres provincias no coincida con el número de trabajadores de la Comunitat Valenciana. De este mismo modo puede suceder con el cálculo al hallar la media aritmética del número de trabajadores expuestos por sectores económicos.



GENERALITAT
VALENCIANA

INVASSAT

Institut Valencià de
Seguretat i Salut en el Treball

Informe Provisional de Estadísticas de Accidentes de Trabajo con baja en Jornada de Trabajo en la Comunitat Valenciana

Por fecha de baja médica

Octubre 2016 – septiembre 2017
Evolución respecto al año anterior

INVASSAT

INFORME RESUMEN DE ACCIDENTES CON BAJA EN JORNADA DE TRABAJO

Comunitat Valenciana

Periodo: Octubre 2016 - septiembre 2017 (12 meses)

Por fecha de baja médica

Accidentes con baja en jornada de trabajo

En el periodo considerado, en la Comunitat Valenciana se registraron un total de 44.522 accidentes con baja en jornada de trabajo, con un aumento de 2.937 casos en relación con el mismo periodo del año anterior y que representa un incremento del 7,1%.

En lo que respecta a los sectores, la distribución del total de los accidentes es la siguiente: el sector Agrario con 3.916 casos representa un 8,8%, la Industria con 9.704 casos representa un 21,8%, la Construcción con 4.614 casos representa un 10,4% y los Servicios con 26.288 casos representa un 59%.

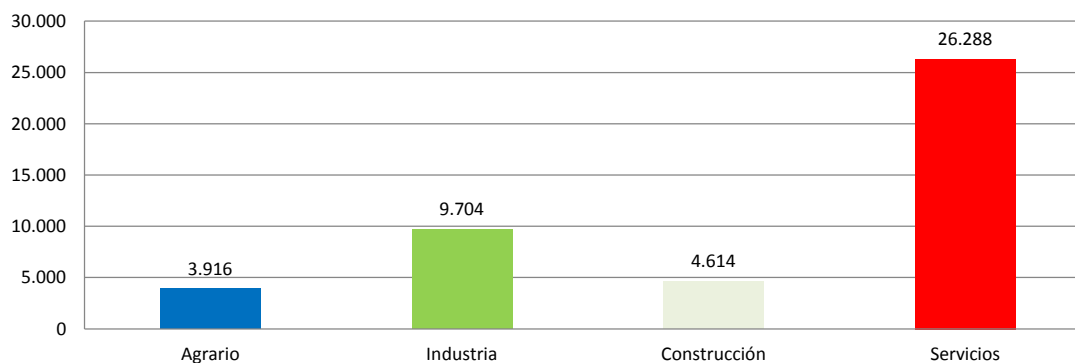

El índice de incidencia del total de accidentes con baja en jornada de trabajo fue de 3.047,0 casos por cada cien mil trabajadores expuestos, con un incremento del 2,4%.

Por sectores, el índice de incidencia se distribuye de la siguiente manera: el Agrario es 6.710,9; la Industria es 3.927,2; la Construcción es 6.240,3 y el de Servicios es 2.430,1.

Población expuesta al riesgo

En el periodo considerado, la población expuesta al riesgo fue de 1.461.155 trabajadores, un 4,5% más que en el mismo periodo interanual anterior.

Accidentes graves

Los accidentes graves fueron 303 casos, con una disminución de 22 casos que representa una reducción del 6,8%.

El índice de incidencia de los accidentes graves fue de 20,7 casos por cada cien mil trabajadores expuestos, con una reducción del 10,8%.

Por sectores, en los accidentes graves, el índice de incidencia se distribuye de la siguiente manera por cada cien mil trabajadores: el sector Agrario es 22,3; la Industria es 32,4; la Construcción es 94,7 y los Servicios es 12,9.

Accidentes mortales

Los accidentes mortales fueron 50 casos, con una disminución de 0 casos que representa una reducción del 0,0%.

El índice de incidencia de los accidentes mortales fue de 3,4 casos por cada cien mil trabajadores expuestos, con una reducción del 4,3%.

Por sectores, en los accidentes mortales, el índice de incidencia se distribuye de la siguiente manera por cada cien mil trabajadores: el sector Agrario es 3,4; la Industria es 4,5; la Construcción es 10,8 y los Servicios es 2,7.

Las secciones de Construcción, la de Comercio al por mayor y la de Transporte y Almacenamiento con 8 casos cada una (16,0 %), ocupan el primer lugar. La sección de Suministro de agua, con 6 casos (12,0 %) ocupa el segundo lugar.

Estas 4 secciones económicas representan el 60,0 % del total de los casos.

De los 50 casos registrados, 23, es decir, el 46,0% de los casos, fueron patologías no traumáticas (accidentes cardiovasculares), 12 casos, es decir, el 24,0% fueron accidentes asociados al tráfico y el resto, es decir, 15 casos, fueron accidentes traumáticos y representan el 30,0%.

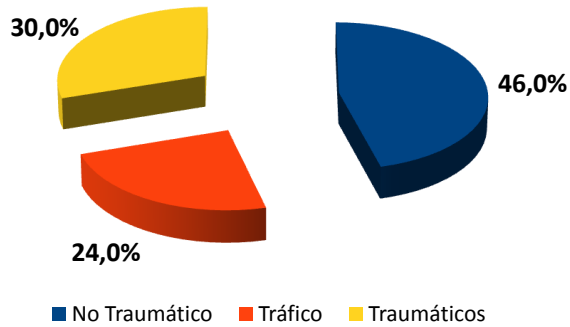

De los accidentes traumáticos, 3 casos (20 %) fueron FORMAS 30-39 (Aplastamiento sobre o contra un objeto inmóvil), 4 casos (26,7 %) fueron FORMAS 40-49 (Choque o golpe contra un objeto en movimiento, colisión), 6 casos (40,0 %) fueron FORMAS 60-69 (Quedar atrapado, ser aplastado, sufrir amputación), un caso (6,7 %) fue FORMAS 80-89 (Mordeduras, patadas, etc. (de animales o personas) y un caso (6,7 %) fue OTRAS FORMAS.

En cuanto a la evolución del total de accidentes mortales en jornada de trabajo según su clasificación con respecto al periodo interanual anterior, los accidentes no traumáticos han experimentado un descenso de 1 caso (-4,2%), los accidentes asociados al tráfico han experimentado un aumento de 5 casos (71,4%) y los accidentes traumáticos han experimentado un descenso de 4 casos (-21,1%).

INFORME RESUMEN DE ACCIDENTES CON BAJA EN JORNADA DE TRABAJO

Provincia de Alicante

Periodo: Octubre 2016 - septiembre 2017 (12 meses)

Por fecha de baja médica

Accidentes con baja en jornada de trabajo

En el periodo considerado, en la provincia de Alicante se registraron un total de 14.598 accidentes con baja en jornada de trabajo, con un aumento de 660 casos en relación con el mismo periodo del año anterior y que representa un incremento del 4,7%.

En lo que respecta a los sectores, la distribución del total de los accidentes es la siguiente: el sector Agrario con 926 casos representa un 6,3%, la Industria con 2.716 casos representa un 18,6%, la Construcción con 1.743 casos representa un 11,9% y los Servicios con 9.213 casos representa un 63,1%.

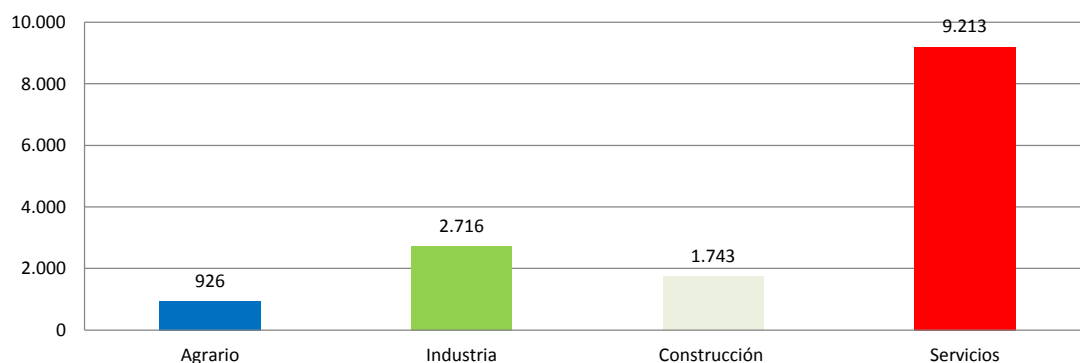

El índice de incidencia del total de accidentes con baja en jornada de trabajo fue de 2.909,0 casos por cada cien mil trabajadores expuestos, con un incremento del 0,1%.

Por sectores, el índice de incidencia se distribuye de la siguiente manera: el Agrario es 5.223,1; la Industria es 3.481,1; la Construcción es 6.235,9 y el de Servicios es 2.436,5.

Población expuesta al riesgo

En el periodo considerado, la población expuesta al riesgo fue de 501.823 trabajadores, un 4,6% más que en el mismo periodo interanual anterior.

Accidentes graves

Los accidentes graves fueron 108 casos, con una disminución de 8 casos que representa una reducción del 6,9%.

El índice de incidencia de los accidentes graves fue de 21,5 casos por cada cien mil trabajadores expuestos, con una reducción del 11,0%.

Por sectores, en los accidentes graves, el índice de incidencia se distribuye de la siguiente manera por cada cien mil trabajadores: el sector Agrario es 16,9; Industria es 37,2; la Construcción es 96,6 y los Servicios es 13,0.

Accidentes mortales

Los accidentes mortales fueron 15 casos, con una disminución de 1 caso que representa una reducción del 6,3%.

El índice de incidencia de los accidentes mortales fue de 3,0 casos por cada cien mil trabajadores expuestos, con una reducción del 10,4%.

Por sectores, en los accidentes mortales, el índice de incidencia se distribuye de la siguiente manera por cada cien mil trabajadores: el sector Agrario es nulo; Industria es 5,1; la Construcción es 7,2 y los Servicios es 2,4.

La sección de Transporte y Almacenamiento y la sección de Suministro de agua con 3 casos (20 %) cada una, ocupan el primer lugar. Las secciones de Construcción, Comercio al por mayor y Actividades sanitarias, con 2 casos (13,33 %) cada una, ocupan los siguientes lugares.

Estas 5 secciones económicas representan el 79,9 % del total de los casos.

De los 15 casos registrados, 8, es decir, el 53,3% de los casos, fueron patologías no traumáticas (accidentes cardiovasculares), hubo 3 casos de accidentes asociados al tráfico (20,0%) y el resto, es decir, 4 casos, fueron accidentes traumáticos y representan el 26,7%.

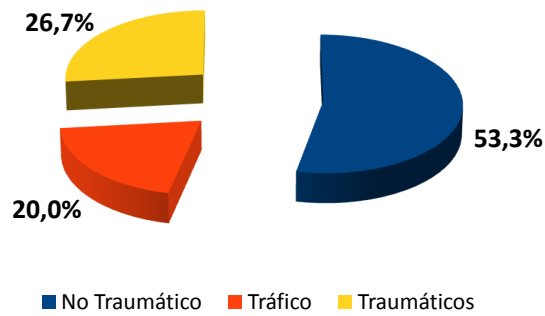

De éstos últimos, un caso (25 %) fue FORMAS 30-39, un caso (25 %) fue FORMAS 40-49, un caso (25 %) fue FORMAS 60-69 y un caso (25 %) fue OTRAS FORMAS.

En cuanto a la evolución del total de accidentes mortales en jornada de trabajo según su clasificación con respecto al periodo interanual anterior, los accidentes no traumáticos han experimentado un descenso de 1 caso (-11,11%), los accidentes traumáticos asociados al tráfico han experimentado un aumento de 1 caso (50%), y el resto de traumáticos han experimentado un descenso de 1 caso (-20%).

INFORME RESUMEN DE ACCIDENTES CON BAJA EN JORNADA DE TRABAJO

Provincia de Castellón

Periodo: Octubre 2016 - septiembre 2017 (12 meses)

Por fecha de baja médica

Accidentes con baja en jornada de trabajo

En el periodo considerado, en la provincia de Castellón se registraron un total de 6.207 accidentes con baja en jornada de trabajo, con un aumento de 407 casos en relación con el mismo periodo del año anterior y que representa un incremento del 7,0%.

En lo que respecta a los sectores, la distribución del total de los accidentes es la siguiente: el sector Agrario con 824 casos representa un 13,3%, la Industria con 1.697 casos representa un 27,3%, la Construcción con 561 casos representa un 9% y los Servicios con 3.125 casos representan un 50,3%.

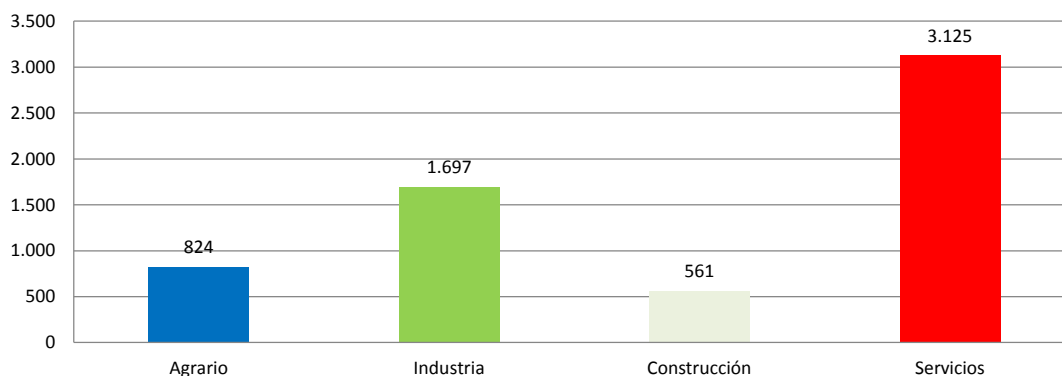

El índice de incidencia del total de accidentes con baja en jornada de trabajo fue de 3.347,9 casos por cada cien mil trabajadores expuestos, con un incremento del 2,3%.

Por sectores, el índice de incidencia se distribuye de la siguiente manera: el Agrario es 7.690,2; la Industria es 4.022,2; la Construcción es 6.049,8 y el de Servicios es 2.536,1.

Población expuesta al riesgo

En el periodo considerado, la población expuesta al riesgo fue de 185.402 trabajadores, un 4,7% más que en el mismo periodo interanual anterior.

Accidentes graves

Los accidentes graves fueron 37 casos, con un aumento de 4 casos que representa un incremento del 12,1%.

El índice de incidencia de los accidentes graves fue de 20,0 casos por cada cien mil trabajadores expuestos, con un incremento del 7,13%.

Por sectores, en los accidentes graves, el índice de incidencia se distribuye de la siguiente manera por cada cien mil trabajadores: el sector Agrario es 18,7; Industria es 21,3; la Construcción es 97,1 y los Servicios es 13,8.

Accidentes mortales

Los accidentes mortales fueron 6 casos, con una disminución de 1 caso que representa una reducción del 14,3%.

El índice de incidencia de los accidentes mortales fue de 3,2 casos por cada cien mil trabajadores expuestos, con una reducción del 18,1%.

Por sectores, en los accidentes mortales, el índice de incidencia se distribuye de la siguiente manera por cada cien mil trabajadores: el sector Agrario es nulo; Industria es 4,7; la Construcción es 21,6 y los Servicios es 1,6.

La sección de Construcción con 2 casos ocupa el primer lugar, las secciones de: Industria manufacturera, Suministro de agua, Comercio al por mayor y el de Hostelería, con 1 caso cada una ocupan el segundo lugar. Estas 5 secciones representan el 100 % del total de los casos.

De los 6 casos registrados, 2 casos 33,3% fueron un accidente no traumático, 1 caso 16,7% fue un accidente asociado al tráfico y 3 fueron accidentes traumáticos y representan el 50%.

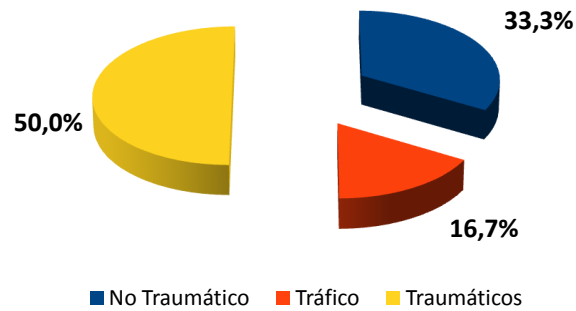

De éstos, dos casos (66,7 %) fueron FORMAS 30-39 (Aplastamiento sobre o contra un objeto inmóvil) y un caso fue FORMA 80-89 (Mordeduras, patadas, etc.(de animales o personas).

En cuanto a la evolución del total de accidentes mortales en jornada de trabajo con respecto al periodo interanual anterior, los accidentes no traumáticos han experimentado un descenso de 1 caso (-33,3%), los accidentes traumáticos asociados al tráfico han experimentado un aumento de 1 caso y el resto de traumáticos ha experimentado un descenso de 1 caso (-25%).

INFORME RESUMEN DE ACCIDENTES CON BAJA EN JORNADA DE TRABAJO

Provincia de Valencia

Periodo: Octubre 2016 - septiembre 2017 (12 meses)

Por fecha de baja médica

Accidentes con baja en jornada de trabajo

En el periodo considerado, en la provincia de Valencia se registraron un total de 23.717 accidentes con baja en jornada de trabajo, con un aumento de 1870 casos en relación con el mismo periodo del año anterior y que representa un incremento del 8,6%.

En lo que respecta a los sectores, la distribución del total de los accidentes es la siguiente: el sector Agrario con 2.166 casos representa un 9,1%, la Industria con 5.291 casos representa un 22,3%, la Construcción con 2.310 casos representa un 9,7% y los Servicios con 13.950 casos representa un 58,8%.

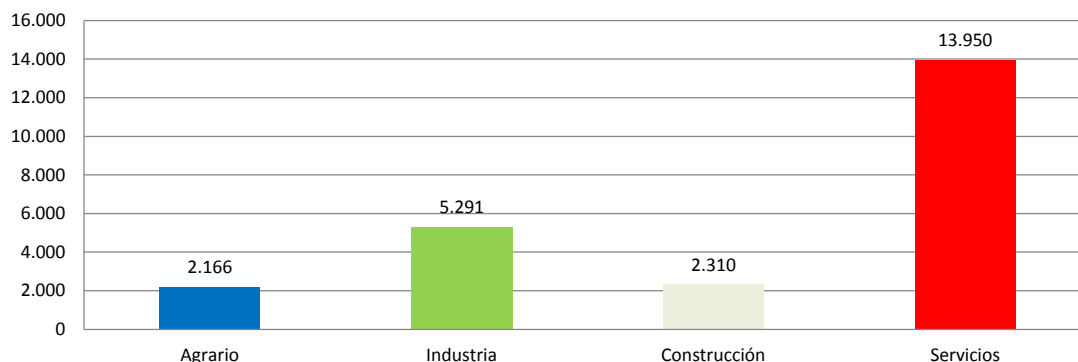

El índice de incidencia del total de accidentes con baja en jornada de trabajo fue de 3.064,5 casos por cada cien mil trabajadores expuestos, con un incremento del 3,9%.

Por sectores, el índice de incidencia se distribuye de la siguiente manera: el Agrario es 7.241,7; la Industria es 4.170,0; la Construcción es 6.291,7 y el de Servicios es 2.403,4.

Población expuesta al riesgo

En el periodo considerado, la población expuesta al riesgo fue de 773.932 trabajadores, un 4,5% más que en el mismo periodo interanual anterior.

Accidentes graves

Los accidentes graves fueron 158 casos, con una disminución de 18 casos que representa una reducción del 10,2%.

El índice de incidencia de los accidentes graves fue de 20,4 casos por cada cien mil trabajadores expuestos, con una reducción del 14,1%.

Por sectores, en los accidentes graves, el índice de incidencia se distribuye de la siguiente manera por cada cien mil trabajadores: el sector Agrario es 26,8; la Industria es 33,1; la Construcción es 92,6 y los Servicios es 12,8.

Accidentes mortales

Los accidentes mortales fueron 29 casos, con un aumento de 2 casos que representa un incremento del 7,4%.

El índice de incidencia de los accidentes mortales fue de 3,7 casos por cada cien mil trabajadores expuestos, con un incremento del 2,8%.

Por sectores, en los accidentes mortales, el índice de incidencia se distribuye de la siguiente manera por cada cien mil trabajadores: el sector Agrario es 6,7; la Industria es 3,9; la Construcción es 10,9 y los Servicios es 3,1.

La secciones de Comercio al por mayor y la de Transporte y almacenamiento, con 5 casos cada una (17,2 %), ocupan el primer lugar y la sección de Construcción, con 4 casos (13,8 %), ocupa el segundo lugar.

Estas 3 secciones económicas representan el 48,2 % del total de los casos.

De los 29 casos registrados, 13, es decir, el 44,8% de los casos, fueron patologías no traumáticas (accidentes cardiovasculares), 8 casos, es decir, el 27,6% fueron accidentes asociados al tráfico y el resto, es decir, 8 casos, fueron accidentes traumáticos y representan el 27,6%.

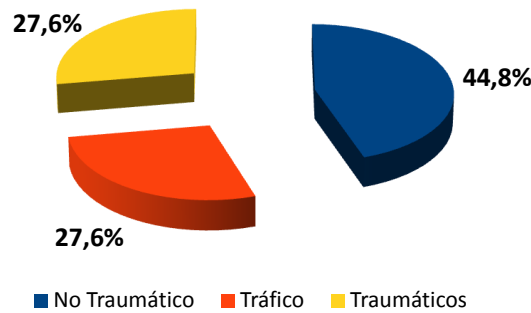

De éstos últimos, tres casos (37,5 %) fueron FORMAS 40-49 y 5 casos (62,5 %) fueron FORMAS 60-69 (Quedar atrapado, ser aplastado, sufrir amputación).

En cuanto a la evolución del total de accidentes mortales en jornada de trabajo según su clasificación con respecto al periodo interanual anterior, los accidentes no traumáticos han experimentado un aumento de 1 caso (8,3%), los accidentes traumáticos asociados al tráfico han experimentado un aumento de 3 casos (60%) y el resto de traumáticos han experimentado un descenso de 2 casos (-20%).

**ACCIDENTES CON BAJA EN JORNADA DE TRABAJO
POR FECHA DE BAJA MÉDICA**

Cuadro 1

EVOLUCIÓN INTERANUAL: Octubre 2016 - septiembre 2017 (12 meses)

BUENA EVOLUCIÓN	MALA EVOLUCIÓN	AUMENTO DE POBLACIÓN EXPUESTA
-----------------	----------------	-------------------------------

COMUNITAT VALENCIANA

SECTOR	TOTAL ACCIDENTES		TRABAJADORES EXPUESTOS		Indice de Incidencia x 100.000	
	▲	▲%	▲	▲%	Total	▲%
AGRARIO	3.916		58.353		6.710,88	3,35
	207	5,58	1.235	2,16		
INDUSTRIA	9.704		247.096		3.927,22	4,31
	721	8,03	8.511	3,57		
CONSTRUCCIÓN	4.614		73.939		6.240,28	6,79
	681	17,32	6.633	9,85		
SERVICIOS	26.288		1.081.767		2.430,10	0,75
	1.328	5,32	46.930	4,54		
SIN CLASIFICAR	0		0		-	-
	0	-	0	-		
TOTAL	44.522		1.461.155		3.047,04	2,42
	2.937	7,06	63.309	4,53		

SECTOR	ACCIDENTES GRAVES		TRABAJADORES EXPUESTOS		Indice de Incidencia x 100.000	
	▲	▲%	▲	▲%	Total	▲%
AGRARIO	13		58.353		22,28	-36,38
	-7	-35,00	1.235	2,16		
INDUSTRIA	80		247.096		32,38	-16,04
	-12	-13,04	8.511	3,57		
CONSTRUCCIÓN	70		73.939		94,67	30,04
	21	42,86	6.633	9,85		
SERVICIOS	140		1.081.767		12,94	-18,34
	-24	-14,63	46.930	4,54		
SIN CLASIFICAR	0		0		-	-
	0	-	0	-		
TOTAL	303		1.461.155		20,74	-10,81
	-22	-6,77	63.309	4,53		

SECTOR	ACCIDENTES MORTALES		TRABAJADORES EXPUESTOS		Indice de Incidencia x 100.000	
	▲	▲%	▲	▲%	Total	▲%
AGRARIO	2		58.353		3,43	-34,74
	-1	-33,33	1.235	2,16		
INDUSTRIA	11		247.096		4,45	-37,52
	-6	-35,29	8.511	3,57		
CONSTRUCCIÓN	8		73.939		10,82	45,65
	3	60,00	6.633	9,85		
SERVICIOS	29		1.081.767		2,68	10,97
	4	16,00	46.930	4,54		
SIN CLASIFICAR	0		0		-	-
	0	-	0	-		
TOTAL	50		1.461.155		3,42	-4,33
	0	0,00	63.309	4,53		

Datos de accidentes: Base de datos del sistema Delt@ y contabilizados por baja médica en el periodo considerado.

Datos índices de Incidencia x 100.000 trabajadores expuestos.

▲ : Variación absoluta con respecto al intervalo interanual inmediato anterior

▲% : Variación relativa porcentual con respecto al intervalo interanual inmediato anterior

**ACCIDENTES CON BAJA EN JORNADA DE TRABAJO
POR FECHA DE BAJA MÉDICA**

Cuadro 2

EVOLUCIÓN INTERANUAL: Octubre 2016 - septiembre 2017 (12 meses)

BUENA EVOLUCIÓN

MALA EVOLUCIÓN

AUMENTO DE
POBLACIÓN
EXPUESTA

PROVINCIA DE ALICANTE

SECTOR	TOTAL ACCIDENTES		TRABAJADORES EXPUESTOS		Indice de Incidencia x 100.000	
	▲	▲%	▲	▲%	Total	▲%
AGRARIO	926		17.729		5.223,08	6,17
	103	12,52	1.000	5,98		
INDUSTRIA	2.716		78.022		3.481,07	-0,73
	47	1,76	1.908	2,51		
CONSTRUCCIÓN	1.743		27.951		6.235,91	3,42
	223	14,67	2.742	10,88		
SERVICIOS	9.213		378.121		2.436,52	-1,27
	287	3,22	16.421	4,54		
SIN CLASIFICAR	0		0		-	-
	0	-	0	-		
TOTAL	14.598		501.823		2.908,99	0,13
	660	4,74	22.072	4,60		

SECTOR	ACCIDENTES GRAVES		TRABAJADORES EXPUESTOS		Indice de Incidencia x 100.000	
	▲	▲%	▲	▲%	Total	▲%
AGRARIO	3		17.729		16,92	-29,23
	-1	-25,00	1.000	5,98		
INDUSTRIA	29		78.022		37,17	4,78
	2	7,41	1.908	2,51		
CONSTRUCCIÓN	27		27.951		96,60	15,96
	6	28,57	2.742	10,88		
SERVICIOS	49		378.121		12,96	-26,76
	-15	-23,44	16.421	4,54		
SIN CLASIFICAR	0		0		-	-
	0	-	0	-		
TOTAL	108		501.823		21,52	-10,99
	-8	-6,90	22.072	4,60		

SECTOR	ACCIDENTES MORTALES		TRABAJADORES EXPUESTOS		Indice de Incidencia x 100.000	
	▲	▲%	▲	▲%	Total	▲%
AGRARIO	0		17.729		0,00	-
	0	-	1.000	5,98		
INDUSTRIA	4		78.022		5,13	-21,96
	-1	-20,00	1.908	2,51		
CONSTRUCCIÓN	2		27.951		7,16	-9,81
	0	0,00	2.742	10,88		
SERVICIOS	9		378.121		2,38	-4,34
	0	0,00	16.421	4,54		
SIN CLASIFICAR	0		0		-	-
	0	-	0	-		
TOTAL	15		501.823		2,99	-10,37
	-1	-6,25	22.072	4,60		

Datos de accidentes: Base de datos del sistema Delt@ y contabilizados por baja médica en el periodo considerado.

Datos Índices de Incidencia x 100.000 trabajadores expuestos.

▲ : Variación absoluta con respecto al intervalo interanual inmediato anterior

▲% : Variación relativa porcentual con respecto al intervalo interanual inmediato anterior

**ACCIDENTES CON BAJA EN JORNADA DE TRABAJO
POR FECHA DE BAJA MÉDICA**

Cuadro 3

EVOLUCIÓN INTERANUAL: Octubre 2016 - septiembre 2017 (12 meses)

BUENA EVOLUCIÓN	MALA EVOLUCIÓN	AUMENTO DE POBLACIÓN EXPUESTA
-----------------	----------------	-------------------------------

PROVINCIA DE CASTELLÓN

SECTOR	TOTAL ACCIDENTES		TRABAJADORES EXPUESTOS		Indice de Incidencia x 100.000	
	▲	▲%	▲	▲%	Total	▲%
AGRARIO	824	-8,24	10.715	-0,46	7.690,15	-7,81
INDUSTRIA	1.697	4,95	42.191	6,13	4.022,18	-1,11
CONSTRUCCIÓN	561	24,67	9.273	9,91	6.049,82	13,43
SERVICIOS	3.125	10,23	123.223	4,26	2.536,05	5,72
SIN CLASIFICAR	0	-	0	-	-	-
TOTAL	6.207	7,02	185.402	4,66	3.347,86	2,25

SECTOR	ACCIDENTES GRAVES		TRABAJADORES EXPUESTOS		Indice de Incidencia x 100.000	
	▲	▲%	▲	▲%	Total	▲%
AGRARIO	2	-50,00	10.715	-0,46	18,67	-49,77
INDUSTRIA	9	-30,77	42.191	6,13	21,33	-34,77
CONSTRUCCIÓN	9	50,00	9.273	9,91	97,06	36,48
SERVICIOS	17	70,00	123.223	4,26	13,80	63,05
SIN CLASIFICAR	0	-	0	-	-	-
TOTAL	37	12,12	185.402	4,66	19,96	7,13

SECTOR	ACCIDENTES MORTALES		TRABAJADORES EXPUESTOS		Indice de Incidencia x 100.000	
	▲	▲%	▲	▲%	Total	▲%
AGRARIO	0	-	10.715	-0,46	0,00	-
INDUSTRIA	2	-60,00	42.191	6,13	4,74	-62,31
CONSTRUCCIÓN	2	-	9.273	9,91	21,57	-
SERVICIOS	2	0,00	123.223	4,26	1,62	-4,09
SIN CLASIFICAR	0	-	0	-	-	-
TOTAL	6	-14,29	185.402	4,66	3,24	-18,10

Datos de accidentes: Base de datos del sistema Delt@ y contabilizados por baja médica en el periodo considerado.

Datos Índices de Incidencia x 100.000 trabajadores expuestos.

▲ : Variación absoluta con respecto al intervalo interanual inmediato anterior

▲% : Variación relativa porcentual con respecto al intervalo interanual inmediato anterior

**ACCIDENTES CON BAJA EN JORNADA DE TRABAJO
POR FECHA DE BAJA MÉDICA**

Cuadro 4

EVOLUCIÓN INTERANUAL: Octubre 2016 - septiembre 2017 (12 meses)

BUENA EVOLUCIÓN

MALA EVOLUCIÓN

AUMENTO DE
POBLACIÓN
EXPUESTA

PROVINCIA DE VALENCIA

SECTOR	TOTAL ACCIDENTES		TRABAJADORES EXPUESTOS		Indice de Incidencia x 100.000	
	▲	▲%	▲	▲%	Total	▲%
AGRARIO	2.166		29.910		7.241,73	7,91
	178	8,95	286	0,96		
INDUSTRIA	5.291		126.884		4.169,95	8,95
	594	12,65	4.169	3,40		
CONSTRUCCIÓN	2.310		36.715		6.291,71	7,89
	347	17,68	3.055	9,08		
SERVICIOS	13.950		580.423		2.403,42	1,05
	751	5,69	25.473	4,59		
SIN CLASIFICAR	0		0		-	-
	0	-	0	-		
TOTAL	23.717		773.932		3.064,48	3,93
	1.870	8,56	32.982	4,45		

SECTOR	ACCIDENTES GRAVES		TRABAJADORES EXPUESTOS		Indice de Incidencia x 100.000	
	▲	▲%	▲	▲%	Total	▲%
AGRARIO	8		29.910		26,75	-33,97
	-4	-33,33	286	0,96		
INDUSTRIA	42		126.884		33,10	-21,88
	-10	-19,23	4.169	3,40		
CONSTRUCCIÓN	34		36.715		92,61	41,69
	12	54,55	3.055	9,08		
SERVICIOS	74		580.423		12,75	-21,39
	-16	-17,78	25.473	4,59		
SIN CLASIFICAR	0		0		-	-
	0	-	0	-		
TOTAL	158		773.932		20,42	-14,05
	-18	-10,23	32.982	4,45		

SECTOR	ACCIDENTES MORTALES		TRABAJADORES EXPUESTOS		Indice de Incidencia x 100.000	
	▲	▲%	▲	▲%	Total	▲%
AGRARIO	2		29.910		6,69	-33,97
	-1	-33,33	286	0,96		
INDUSTRIA	5		126.884		3,94	-30,92
	-2	-28,57	4.169	3,40		
CONSTRUCCIÓN	4		36.715		10,89	22,24
	1	33,33	3.055	9,08		
SERVICIOS	18		580.423		3,10	22,93
	4	28,57	25.473	4,59		
SIN CLASIFICAR	0		0		-	-
	0	-	0	-		
TOTAL	29		773.932		3,75	2,83
	2	7,41	32.982	4,45		

Datos de accidentes: Base de datos del sistema Delt@ y contabilizados por baja médica en el periodo considerado.

Datos Índices de Incidencia x 100.000 trabajadores expuestos.

▲ : Variación absoluta con respecto al intervalo interanual inmediato anterior

▲% : Variación relativa porcentual con respecto al intervalo interanual inmediato anterior

TOTAL DE ACCIDENTES CON BAJA EN JORNADA DE TRABAJO POR SECCIONES DEL CNAE-2009. EN LA COMUNITAT VALENCIANA Y SUS PROVINCIAS

Datos contabilizados según fecha de baja médica, correspondientes al período Interanual: Octubre 2016 - septiembre 2017

Cuadro 5

SECCIONES CNAE-2009		TOTAL DE ACCIDENTES EN JORNADA DE TRABAJO								CNAE-2009
		Provincia de Alicante		Provincia de Castellón		Provincia de Valencia		Comunitat Valenciana		
		Total	%	Total	%	Total	%	Total	%	
Sección A	AGRICULTURA, GANADERÍA, SILVICULTURA Y PESCA	926	6,3	824	13,3	2.166	9,1	3.916	8,8	Sección A
Sección B	INDUSTRIAS EXTRACTIVAS	44	0,3	5	0,1	27	0,1	76	0,2	Sección B
Sección C	INDUSTRIA MANUFACTURERA	2.329	16,0	1.592	25,6	4.775	20,1	8.696	19,5	Sección C
Sección D	SUMINISTRO DE ENERGIA ELECTRICA, GAS, VAPOR Y AIRE ACONDICIONADO	10	0,1	6	0,1	36	0,2	52	0,1	Sección D
Sección E	SUMINISTRO DE AGUA, ACTIVIDADES DE SANEAMIENTO, GESTIÓN DE RESIDUOS Y DESCONTAMINACIÓN	333	2,3	94	1,5	453	1,9	880	2,0	Sección E
Sección F	CONSTRUCCIÓN	1.743	11,9	561	9,0	2.310	9,7	4.614	10,4	Sección F
Sección G	COMERCIO AL POR MAYOR Y AL POR MENOR; REPARACIÓN DE VEHÍCULOS DE MOTOR Y MOTOCICLETAS	2.419	16,6	977	15,7	3.792	16,0	7.188	16,1	Sección G
Sección H	TRANSPORTE Y ALMACENAMIENTO	1.029	7,0	375	6,0	2.355	9,9	3.759	8,4	Sección H
Sección I	HOSTELERÍA	1.807	12,4	592	9,5	1.933	8,2	4.332	9,7	Sección I
Sección J	INFORMACIÓN Y COMUNICACIONES	65	0,4	29	0,5	157	0,7	251	0,6	Sección J
Sección K	ACTIVIDADES FINANCIERAS Y DE SEGUROS	29	0,2	6	0,1	71	0,3	106	0,2	Sección K
Sección L	ACTIVIDADES INMOBILIARIAS	40	0,3	6	0,1	61	0,3	107	0,2	Sección L
Sección M	ACTIVIDADES PROFESIONALES, CIENTÍFICAS Y TÉCNICAS	130	0,9	47	0,8	231	1,0	408	0,9	Sección M
Sección N	ACTIVIDADES ADMINISTRATIVAS Y SERVICIOS AUXILIARES	782	5,4	225	3,6	1.342	5,7	2.349	5,3	Sección N
Sección O	ADMINISTRACIÓN PÚBLICA Y DEFENSA; SEGURIDAD SOCIAL OBLIGATORIA	1.027	7,0	259	4,2	1.247	5,3	2.533	5,7	Sección O
Sección P	EDUCACIÓN	223	1,5	59	1,0	362	1,5	644	1,4	Sección P
Sección Q	ACTIVIDADES SANITARIAS Y DE SERVICIOS SOCIALES	1.051	7,2	330	5,3	1.590	6,7	2.971	6,7	Sección Q
Sección R	ACTIVIDADES ARTÍSTICAS, RECREATIVAS Y DE ENTRETENIMIENTO	271	1,9	102	1,6	382	1,6	755	1,7	Sección R
Sección S	OTROS SERVICIOS	251	1,7	98	1,6	327	1,4	676	1,5	Sección S
Sección T	ACTIVIDADES DE LOS HOGARES COMO EMPLEADORES Y COMO PRODUCTORES DE BIENES Y SERVICIOS PARA USO PROPIO	87	0,6	19	0,3	96	0,4	202	0,5	Sección T
Sección U	ACTIVIDADES DE ORGANIZACIONES Y ORGANISMOS EXTRATERRITORIALES	2	0,0	1	0,0	4	0,0	7	0,0	Sección U
	OTROS SIN CLASIFICAR	0	0,0	0	0,0	0	0,0	0	0,0	
TOTAL		14.598	100,0	6.207	100,0	23.717	100,0	44.522	100,0	

TOTAL DE ACCIDENTES CON BAJA EN JORNADA DE TRABAJO POR SECCIONES Y DIVISIONES, EN LA COMUNITAT VALENCIANA Y SUS PROVINCIAS

Datos contabilizados según fecha de baja médica, correspondientes al periodo Interanual: Octubre 2016 - septiembre 2017

Cuadro 6

SECCIONES Y DIVISIONES CNAE-2009		TOTAL DE ACCIDENTES EN JORNADA DE TRABAJO								CNAE-2009
		Provincia de Alicante		Provincia de Castellón		Provincia de Valencia		Comunitat Valenciana		
		Total	%	Total	%	Total	%	Total	%	
Sección A	AGRICULTURA, GANADERÍA, SILVICULTURA Y PESCA	926	6,34	824	13,28	2166	9,13	3916	8,80	Sección A
01	Agricultura, ganadería, caza y servicios relacionados con las mismas	788	5,40	718	11,57	1981	8,35	3487	7,83	01
02	Silvicultura y explotación forestal	48	0,33	40	0,64	155	0,65	243	0,55	02
03	Pesca y acuicultura	90	0,62	66	1,06	30	0,13	186	0,42	03
Sección B	INDUSTRIAS EXTRACTIVAS	44	0,30	5	0,08	27	0,11	76	0,17	Sección B
05	Extracción de antracita, hulla y lignito	0	0,00	2	0,03	1	0,00	3	0,01	05
06	Extracción de crudo de petróleo y gas natural	1	0,01	0	0,00	2	0,01	3	0,01	06
07	Extracción de minerales metálicos	0	0,00	0	0,00	1	0,00	1	0,00	07
08	Otras industrias extractivas	43	0,29	3	0,05	19	0,08	65	0,15	08
09	Actividades de apoyo a las industrias extractivas	0	0,00	0	0,00	4	0,02	4	0,01	09
Sección C	INDUSTRIA MANUFACTURERA	2329	15,95	1592	25,65	4775	20,13	8696	19,53	Sección C
10	Industria de la alimentación	351	2,40	133	2,14	1096	4,62	1580	3,55	10
11	Fabricación de bebidas	20	0,14	11	0,18	108	0,46	139	0,31	11
12	Industria del tabaco	0	0,00	0	0,00	0	0,00	0	0,00	12
13	Industria textil	243	1,66	42	0,68	124	0,52	409	0,92	13
14	Confección de prendas de vestir	9	0,06	6	0,10	21	0,09	36	0,08	14
15	Industria del cuero y del calzado	304	2,08	3	0,05	40	0,17	347	0,78	15
16	Industria de la madera y del corcho, excepto muebles; cestería y espartería	91	0,62	63	1,01	184	0,78	338	0,76	16
17	Industria del papel	69	0,47	25	0,40	101	0,43	195	0,44	17
18	Artes gráficas y reproducción de soportes grabados	37	0,25	6	0,10	111	0,47	154	0,35	18
19	Coquerías y refino de petróleo	0	0,00	1	0,02	1	0,00	2	0,00	19
20	Industria química	65	0,45	83	1,34	250	1,05	398	0,89	20
21	Fabricación de productos farmacéuticos	8	0,05	4	0,06	17	0,07	29	0,07	21
22	Fabricación de productos de caucho y plásticos	224	1,53	29	0,47	364	1,53	617	1,39	22
23	Fabricación de otros productos minerales no metálicos	266	1,82	641	10,33	188	0,79	1095	2,46	23
24	Metalurgia; fabricación de productos de hierro, acero y ferroaleaciones	50	0,34	30	0,48	106	0,45	186	0,42	24
25	Fabricación de productos metálicos, excepto maquinaria y equipo	219	1,50	139	2,24	628	2,65	986	2,21	25
26	Fabricación de productos informáticos, electrónicos y ópticos	10	0,07	40	0,64	15	0,06	65	0,15	26
27	Fabricación de material y equipo eléctrico	16	0,11	19	0,31	44	0,19	79	0,18	27
28	Fabricación de maquinaria y equipo n.c.o.p.	109	0,75	102	1,64	331	1,40	542	1,22	28
29	Fabricación de vehículos de motor, remolques y semirremolques	10	0,07	64	1,03	425	1,79	499	1,12	29
30	Fabricación de otro material de transporte	17	0,12	3	0,05	68	0,29	88	0,20	30
31	Fabricación de muebles	44	0,30	39	0,63	239	1,01	322	0,72	31
32	Otras industrias manufactureras	78	0,53	39	0,63	95	0,40	212	0,48	32
33	Reparación e instalación de maquinaria y equipo	89	0,61	70	1,13	219	0,92	378	0,85	33
Sección D	SUMINISTRO DE ENERGÍA ELÉCTRICA, GAS, VAPOR Y AIRE ACONDICIONADO	10	0,07	6	0,10	36	0,15	52	0,12	Sección D
35	Suministro de energía eléctrica, gas, vapor y aire acondicionado	10	0,07	6	0,10	36	0,15	52	0,12	35
Sección E	SUMINISTRO DE AGUA, ACTIVIDADES DE SANEAMIENTO, GESTIÓN DE RESIDUOS Y DESCONTAMINACIÓN	333	2,28	94	1,51	453	1,91	880	1,98	Sección E
36	Captación, depuración y distribución de agua	53	0,36	30	0,48	80	0,34	163	0,37	36
37	Recogida y tratamiento de aguas residuales	12	0,08	13	0,21	22	0,09	47	0,11	37
38	Recogida, tratamiento y eliminación de residuos; valorización	268	1,84	51	0,82	349	1,47	668	1,50	38
39	Actividades de descontaminación y otros servicios de gestión de residuos	0	0,00	0	0,00	2	0,01	2	0,00	39
Sección F	CONSTRUCCIÓN	1743	11,94	561	9,04	2310	9,74	4614	10,36	Sección F
41	Construcción de edificios	767	5,25	243	3,91	834	3,52	1844	4,14	41
42	Ingeniería civil	75	0,51	22	0,35	126	0,53	223	0,50	42
43	Actividades de construcción especializada	901	6,17	296	4,77	1350	5,69	2547	5,72	43
Sección G	COMERCIO AL POR MAYOR Y AL POR MENOR; REPARACIÓN DE VEHÍCULOS DE MOTOR Y MOTOCICLETAS	2419	16,57	977	15,74	3792	15,99	7188	16,14	Sección G
45	Venta y reparación de vehículos de motor y motocicletas	300	2,06	103	1,66	484	2,04	887	1,99	45
46	Comercio al por mayor e intermediarios del comercio, excepto de vehículos de motor y motocicletas	983	6,73	577	9,30	1847	7,79	3407	7,65	46
47	Comercio al por menor, excepto de vehículos de motor y motocicletas	1136	7,78	297	4,78	1461	6,16	2894	6,50	47
Sección H	TRANSPORTE Y ALMACENAMIENTO	1029	7,05	375	6,04	2355	9,93	3759	8,44	Sección H
49	Transporte terrestre y por tubería	598	4,10	249	4,01	1054	4,44	1901	4,27	49
50	Transporte marítimo y por vías navegables interiores	37	0,25	6	0,10	72	0,30	115	0,26	50
51	Transporte aéreo	52	0,36	3	0,05	28	0,12	83	0,19	51
52	Almacenamiento y actividades anexas al transporte	196	1,34	85	1,37	970	4,09	1251	2,81	52
53	Actividades postales y de correos	146	1,00	32	0,52	231	0,97	409	0,92	53
Sección I	HOSTELERÍA	1807	12,38	592	9,54	1933	8,15	4332	9,73	Sección I
55	Servicios de alojamiento	510	3,49	237	3,82	241	1,02	988	2,22	55
56	Servicios de comidas y bebidas	1297	8,88	355	5,72	1692	7,13	3344	7,51	56

ACCIDENTES GRAVES EN JORNADA DE TRABAJO POR SECCIONES. EN LA COMUNITAT VALENCIANA Y SUS PROVINCIAS

Datos contabilizados según fecha de baja médica, correspondientes al periodo Interanual: Octubre 2016 - septiembre 2017

Cuadro 7

SECCIONES CNAE-2009		ACCIDENTES GRAVES EN JORNADA DE TRABAJO								CNAE-2009
		Provincia de Alicante		Provincia de Castellón		Provincia de Valencia		Comunitat Valenciana		
		Total	%	Total	%	Total	%	Total	%	
Sección A	AGRICULTURA, GANADERÍA, SILVICULTURA Y PESCA	3	2,8	2	5,4	8	5,1	13	4,3	Sección A
Sección B	INDUSTRIAS EXTRACTIVAS	0	0,0	0	0,0	0	0,0	0	0,0	Sección B
Sección C	INDUSTRIA MANUFACTURERA	26	24,1	8	21,6	41	25,9	75	24,8	Sección C
Sección D	SUMINISTRO DE ENERGIA ELECTRICA, GAS, VAPOR Y AIRE ACONDICIONADO	0	0,0	0	0,0	0	0,0	0	0,0	Sección D
Sección E	SUMINISTRO DE AGUA, ACTIVIDADES DE SANEAMIENTO, GESTIÓN DE RESIDUOS Y DESCONTAMINACIÓN	3	2,8	1	2,7	1	0,6	5	1,7	Sección E
Sección F	CONSTRUCCIÓN	27	25,0	9	24,3	34	21,5	70	23,1	Sección F
Sección G	COMERCIO AL POR MAYOR Y AL POR MENOR; REPARACIÓN DE VEHÍCULOS DE MOTOR Y MOTOCICLETAS	12	11,1	6	16,2	18	11,4	36	11,9	Sección G
Sección H	TRANSPORTE Y ALMACENAMIENTO	9	8,3	5	13,5	16	10,1	30	9,9	Sección H
Sección I	HOSTELERÍA	1	0,9	0	0,0	8	5,1	9	3,0	Sección I
Sección J	INFORMACIÓN Y COMUNICACIONES	0	0,0	0	0,0	1	0,6	1	0,3	Sección J
Sección K	ACTIVIDADES FINANCIERAS Y DE SEGUROS	0	0,0	0	0,0	2	1,3	2	0,7	Sección K
Sección L	ACTIVIDADES INMOBILIARIAS	1	0,9	0	0,0	0	0,0	1	0,3	Sección L
Sección M	ACTIVIDADES PROFESIONALES, CIENTÍFICAS Y TÉCNICAS	0	0,0	2	5,4	5	3,2	7	2,3	Sección M
Sección N	ACTIVIDADES ADMINISTRATIVAS Y SERVICIOS AUXILIARES	9	8,3	2	5,4	4	2,5	15	5,0	Sección N
Sección O	ADMINISTRACIÓN PÚBLICA Y DEFENSA; SEGURIDAD SOCIAL OBLIGATORIA	7	6,5	0	0,0	4	2,5	11	3,6	Sección O
Sección P	EDUCACIÓN	3	2,8	1	2,7	3	1,9	7	2,3	Sección P
Sección Q	ACTIVIDADES SANITARIAS Y DE SERVICIOS SOCIALES	3	2,8	1	2,7	3	1,9	7	2,3	Sección Q
Sección R	ACTIVIDADES ARTÍSTICAS, RECREATIVAS Y DE ENTRETENIMIENTO	1	0,9	0	0,0	3	1,9	4	1,3	Sección R
Sección S	OTROS SERVICIOS	2	1,9	0	0,0	0	0,0	2	0,7	Sección S
Sección T	ACTIVIDADES DE LOS HOGARES COMO EMPLEADORES Y COMO PRODUCTORES DE BIENES Y SERVICIOS PARA USO PROPIO	1	0,9	0	0,0	7	4,4	8	2,6	Sección T
Sección U	ACTIVIDADES DE ORGANIZACIONES Y ORGANISMOS EXTRATERRITORIALES	0	0,0	0	0,0	0	0,0	0	0,0	Sección U
	OTROS SIN CLASIFICAR	0	0,0	0	0,0	0	0,0	0	0,0	
TOTAL		108	100,0	37	100,0	158	100,0	303	100,0	

ACCIDENTES GRAVES EN JORNADA DE TRABAJO POR SECCIONES Y DIVISIONES, EN LA COMUNITAT VALENCIANA Y SUS PROVINCIAS

Datos contabilizados según fecha de baja médica, correspondientes al periodo Interanual: Octubre 2016 - septiembre 2017

Cuadro 8

SECCIONES Y DIVISIONES CNAE-2009		ACCIDENTES GRAVES EN JORNADA DE TRABAJO								
		Provincia de Alicante		Provincia de Castellón		Provincia de Valencia		Comunitat Valenciana		CNAE-2009
		Total	%	Total	%	Total	%	Total	%	
Sección A	AGRICULTURA, GANADERÍA, SILVICULTURA Y PESCA	3	2,78	2	5,41	8	5,06	13	4,29	Sección A
01	Agricultura, ganadería, caza y servicios relacionados con las mismas	3	2,78	1	2,70	6	3,80	10	3,30	01
02	Silvicultura y explotación forestal	0	0,00	1	2,70	0	0,00	1	0,33	02
03	Pesca y acuicultura	0	0,00	0	0,00	2	1,27	2	0,66	03
Sección B	INDUSTRIAS EXTRACTIVAS	0	0,00	0	0,00	0	0,00	0	0,00	Sección B
05	Extracción de antracita, hulla y lignito	0	0,00	0	0,00	0	0,00	0	0,00	05
06	Extracción de crudo de petróleo y gas natural	0	0,00	0	0,00	0	0,00	0	0,00	06
07	Extracción de minerales metálicos	0	0,00	0	0,00	0	0,00	0	0,00	07
08	Otras industrias extractivas	0	0,00	0	0,00	0	0,00	0	0,00	08
09	Actividades de apoyo a las industrias extractivas	0	0,00	0	0,00	0	0,00	0	0,00	09
Sección C	INDUSTRIA MANUFACTURERA	26	24,07	8	21,62	41	25,95	75	24,75	Sección C
10	Industria de la alimentación	6	5,56	0	0,00	5	3,16	11	3,63	10
11	Fabricación de bebidas	0	0,00	0	0,00	0	0,00	0	0,00	11
12	Industria del tabaco	0	0,00	0	0,00	0	0,00	0	0,00	12
13	Industria textil	4	3,70	0	0,00	2	1,27	6	1,98	13
14	Confección de prendas de vestir	0	0,00	0	0,00	1	0,63	1	0,33	14
15	Industria del cuero y del calzado	1	0,93	0	0,00	0	0,00	1	0,33	15
16	Industria de la madera y del corcho, excepto muebles; cestería y espartería	0	0,00	1	2,70	2	1,27	3	0,99	16
17	Industria del papel	2	1,85	1	2,70	3	1,90	6	1,98	17
18	Artes gráficas y reproducción de soportes grabados	1	0,93	0	0,00	2	1,27	3	0,99	18
19	Coquerías y refino de petróleo	0	0,00	0	0,00	0	0,00	0	0,00	19
20	Industria química	0	0,00	2	5,41	2	1,27	4	1,32	20
21	Fabricación de productos farmacéuticos	0	0,00	0	0,00	0	0,00	0	0,00	21
22	Fabricación de productos de caucho y plásticos	2	1,85	0	0,00	8	5,06	10	3,30	22
23	Fabricación de otros productos minerales no metálicos	4	3,70	3	8,11	1	0,63	8	2,64	23
24	Metalurgia; fabricación de productos de hierro, acero y ferroaleaciones	1	0,93	0	0,00	1	0,63	2	0,66	24
25	Fabricación de productos metálicos, excepto maquinaria y equipo	3	2,78	0	0,00	3	1,90	6	1,98	25
26	Fabricación de productos informáticos, electrónicos y ópticos	0	0,00	0	0,00	0	0,00	0	0,00	26
27	Fabricación de material y equipo eléctrico	0	0,00	0	0,00	0	0,00	0	0,00	27
28	Fabricación de maquinaria y equipo n.c.o.p.	1	0,93	0	0,00	2	1,27	3	0,99	28
29	Fabricación de vehículos de motor, remolques y semirremolques	0	0,00	0	0,00	4	2,53	4	1,32	29
30	Fabricación de otro material de transporte	0	0,00	0	0,00	0	0,00	0	0,00	30
31	Fabricación de muebles	0	0,00	0	0,00	2	1,27	2	0,66	31
32	Otras industrias manufactureras	1	0,93	0	0,00	2	1,27	3	0,99	32
33	Reparación e instalación de maquinaria y equipo	0	0,00	1	2,70	1	0,63	2	0,66	33
Sección D	SUMINISTRO DE ENERGÍA ELÉCTRICA, GAS, VAPOR Y AIRE ACONDICIONADO	0	0,00	0	0,00	0	0,00	0	0,00	Sección D
35	Suministro de energía eléctrica, gas, vapor y aire acondicionado	0	0,00	0	0,00	0	0,00	0	0,00	35
Sección E	SUMINISTRO DE AGUA, ACTIVIDADES DE SANEAMIENTO, GESTIÓN DE RESIDUOS Y DESCONTAMINACIÓN	3	2,78	1	2,70	1	0,63	5	1,65	Sección E
36	Captación, depuración y distribución de agua	1	0,93	0	0,00	0	0,00	1	0,33	36
37	Recogida y tratamiento de aguas residuales	0	0,00	1	2,70	0	0,00	1	0,33	37
38	Recogida, tratamiento y eliminación de residuos; valorización	2	1,85	0	0,00	1	0,63	3	0,99	38
39	Actividades de descontaminación y otros servicios de gestión de residuos	0	0,00	0	0,00	0	0,00	0	0,00	39
Sección F	CONSTRUCCIÓN	27	25,00	9	24,32	34	21,52	70	23,10	Sección F
41	Construcción de edificios	14	12,96	5	13,51	11	6,96	30	9,90	41
42	Ingeniería civil	0	0,00	0	0,00	1	0,63	1	0,33	42
43	Actividades de construcción especializada	13	12,04	4	10,81	22	13,92	39	12,87	43
Sección G	COMERCIO AL POR MAYOR Y AL POR MENOR; REPARACIÓN DE VEHÍCULOS DE MOTOR Y MOTOCICLETAS	12	11,11	6	16,22	18	11,39	36	11,88	Sección G
45	Venta y reparación de vehículos de motor y motocicletas	3	2,78	3	8,11	3	1,90	9	2,97	45
46	Comercio al por mayor e intermediarios del comercio, excepto de vehículos de motor y motocicletas	5	4,63	2	5,41	6	3,80	13	4,29	46
47	Comercio al por menor, excepto de vehículos de motor y motocicletas	4	3,70	1	2,70	9	5,70	14	4,62	47
Sección H	TRANSPORTE Y ALMACENAMIENTO	9	8,33	5	13,51	16	10,13	30	9,90	Sección H
49	Transporte terrestre y por tubería	6	5,56	4	10,81	9	5,70	19	6,27	49
50	Transporte marítimo y por vías navegables interiores	0	0,00	0	0,00	2	1,27	2	0,66	50
51	Transporte aéreo	0	0,00	0	0,00	0	0,00	0	0,00	51
52	Almacenamiento y actividades anexas al transporte	1	0,93	1	2,70	4	2,53	6	1,98	52
53	Actividades postales y de correos	2	1,85	0	0,00	1	0,63	3	0,99	53
Sección I	HOSTELERÍA	1	0,93	0	0,00	8	5,06	9	2,97	Sección I
55	Servicios de alojamiento	0	0,00	0	0,00	1	0,63	1	0,33	55
56	Servicios de comidas y bebidas	1	0,93	0	0,00	7	4,43	8	2,64	56

SECCIONES Y DIVISIONES CNAE-2009		ACCIDENTES GRAVES EN JORNADA DE TRABAJO								CNAE-2009
		Provincia de Alicante		Provincia de Castellón		Provincia de Valencia		Comunitat Valenciana		
		Total	%	Total	%	Total	%	Total	%	
Sección J	INFORMACIÓN Y COMUNICACIONES	0	0,00	0	0,00	1	0,63	1	0,33	Sección J
58	Edición	0	0,00	0	0,00	0	0,00	0	0,00	58
59	Actividades cinematográficas, de vídeo y de televisión, grabación de sonido y edición musical	0	0,00	0	0,00	0	0,00	0	0,00	59
60	Actividades de programación y emisión de radio y televisión	0	0,00	0	0,00	0	0,00	0	0,00	60
61	Telecomunicaciones	0	0,00	0	0,00	0	0,00	0	0,00	61
62	Programación, consultoría y otras actividades relacionadas con la informática	0	0,00	0	0,00	0	0,00	0	0,00	62
63	Servicios de información	0	0,00	0	0,00	1	0,63	1	0,33	63
Sección K	ACTIVIDADES FINANCIERAS Y DE SEGUROS	0	0,00	0	0,00	2	1,27	2	0,66	Sección K
64	Servicios financieros, excepto seguros y fondos de pensiones	0	0,00	0	0,00	0	0,00	0	0,00	64
65	Seguros, reaseguros y fondos de pensiones, excepto Seguridad Social obligatoria	0	0,00	0	0,00	0	0,00	0	0,00	65
66	Actividades auxiliares a los servicios financieros y a los seguros	0	0,00	0	0,00	2	1,27	2	0,66	66
Sección L	ACTIVIDADES INMOBILIARIAS	1	0,93	0	0,00	0	0,00	1	0,33	Sección L
68	Actividades inmobiliarias	1	0,93	0	0,00	0	0,00	1	0,33	68
Sección M	ACTIVIDADES PROFESIONALES, CIENTÍFICAS Y TÉCNICAS	0	0,00	2	5,41	5	3,16	7	2,31	Sección M
69	Actividades jurídicas y de contabilidad	0	0,00	1	2,70	1	0,63	2	0,66	69
70	Actividades de las sedes centrales; actividades de consultoría de gestión empresarial	0	0,00	0	0,00	2	1,27	2	0,66	70
71	Servicios técnicos de arquitectura e ingeniería; ensayos y análisis técnicos	0	0,00	0	0,00	1	0,63	1	0,33	71
72	Investigación y desarrollo	0	0,00	0	0,00	0	0,00	0	0,00	72
73	Publicidad y estudios de mercado	0	0,00	0	0,00	0	0,00	0	0,00	73
74	Otras actividades profesionales, científicas y técnicas	0	0,00	1	2,70	1	0,63	2	0,66	74
75	Actividades veterinarias	0	0,00	0	0,00	0	0,00	0	0,00	75
Sección N	ACTIVIDADES ADMINISTRATIVAS Y SERVICIOS AUXILIARES	9	8,33	2	5,41	4	2,53	15	4,95	Sección N
77	Actividades de alquiler	2	1,85	0	0,00	1	0,63	3	0,99	77
78	Actividades relacionadas con el empleo	0	0,00	0	0,00	0	0,00	0	0,00	78
79	Actividades de agencias de viajes, operadores turísticos, servicios de reservas y otros relacionados	0	0,00	0	0,00	0	0,00	0	0,00	79
80	Actividades de seguridad e investigación	0	0,00	0	0,00	0	0,00	0	0,00	80
81	Servicios a edificios y actividades de jardinería	6	5,56	2	5,41	1	0,63	9	2,97	81
82	Actividades administrativas de oficina y otras actividades auxiliares a las empresas	1	0,93	0	0,00	2	1,27	3	0,99	82
Sección O	ADMINISTRACIÓN PÚBLICA Y DEFENSA; SEGURIDAD SOCIAL OBLIGATORIA	7	6,48	0	0,00	4	2,53	11	3,63	Sección O
84	Administración Pública y defensa; Seguridad Social obligatoria	7	6,48	0	0,00	4	2,53	11	3,63	84
Sección P	EDUCACIÓN	3	2,78	1	2,70	3	1,90	7	2,31	Sección P
85	Educación	3	2,78	1	2,70	3	1,90	7	2,31	85
Sección Q	ACTIVIDADES SANITARIAS Y DE SERVICIOS SOCIALES	3	2,78	1	2,70	3	1,90	7	2,31	Sección Q
86	Actividades sanitarias	2	1,85	0	0,00	2	1,27	4	1,32	86
87	Asistencia en establecimientos residenciales	1	0,93	1	2,70	1	0,63	3	0,99	87
88	Actividades de servicios sociales sin alojamiento	0	0,00	0	0,00	0	0,00	0	0,00	88
Sección R	ACTIVIDADES ARTÍSTICAS, RECREATIVAS Y DE ENTRETENIMIENTO	1	0,93	0	0,00	3	1,90	4	1,32	Sección R
90	Actividades de creación, artísticas y espectáculos	0	0,00	0	0,00	1	0,63	1	0,33	90
91	Actividades de bibliotecas, archivos, museos y otras actividades culturales	1	0,93	0	0,00	0	0,00	1	0,33	91
92	Actividades de juegos de azar y apuestas	0	0,00	0	0,00	0	0,00	0	0,00	92
93	Actividades deportivas, recreativas y de entretenimiento	0	0,00	0	0,00	2	1,27	2	0,66	93
Sección S	OTROS SERVICIOS	2	1,85	0	0,00	0	0,00	2	0,66	Sección S
94	Actividades asociativas	0	0,00	0	0,00	0	0,00	0	0,00	94
95	Reparación de ordenadores, efectos personales y artículos de uso doméstico	0	0,00	0	0,00	0	0,00	0	0,00	95
96	Otros servicios personales	2	1,85	0	0,00	0	0,00	2	0,66	96
Sección T	ACTIVIDADES DE LOS HOGARES COMO EMPLEADORES Y COMO PRODUCTORES DE BIENES Y SERVICIOS PARA USO PROPIO	1	0,93	0	0,00	7	4,43	8	2,64	Sección T
97	Actividades de los hogares como empleadores de personal doméstico	1	0,93	0	0,00	7	4,43	8	2,64	97
98	Actividades de los hogares como productores de bienes y servicios para uso propio	0	0,00	0	0,00	0	0,00	0	0,00	98
Sección U	ACTIVIDADES DE ORGANIZACIONES Y ORGANISMOS EXTRATERRITORIALES	0	0,00	0	0,00	0	0,00	0	0,00	Sección U
99	Actividades de organizaciones y organismos extraterritoriales	0	0,00	0	0,00	0	0,00	0	0,00	99
			0,00		0,00		0,00		0,00	
	OTROS SIN CLASIFICAR		0,00		0,00		0,00		0,00	
			0,00		0,00		0,00		0,00	
	TOTAL	108	100,00	37	100,00	158	100,00	303	100,00	

ACCIDENTES MORTALES EN JORNADA DE TRABAJO POR SECCIONES, EN LA COMUNITAT VALENCIANA Y SUS PROVINCIAS

Datos contabilizados según fecha de baja médica, correspondientes al periodo Interanual: Octubre 2016 - septiembre 2017

Cuadro 9

SECCIONES CNAE-2009		ACCIDENTES MORTALES EN JORNADA DE TRABAJO								CNAE-2009
		Provincia de Alicante		Provincia de Castellón		Provincia de Valencia		Comunitat Valenciana		
		Total	%	Total	%	Total	%	Total	%	
Sección A	AGRICULTURA, GANADERÍA, SILVICULTURA Y PESCA	0	0,0	0	0,0	2	6,9	2	4,0	Sección A
Sección B	INDUSTRIAS EXTRACTIVAS	0	0,0	0	0,0	0	0,0	0	0,0	Sección B
Sección C	INDUSTRIA MANUFACTURERA	1	6,7	1	16,7	3	10,3	5	10,0	Sección C
Sección D	SUMINISTRO DE ENERGIA ELECTRICA, GAS, VAPOR Y AIRE ACONDICIONADO	0	0,0	0	0,0	0	0,0	0	0,0	Sección D
Sección E	SUMINISTRO DE AGUA, ACTIVIDADES DE SANEAMIENTO, GESTIÓN DE RESIDUOS Y DESCONTAMINACIÓN	3	20,0	1	16,7	2	6,9	6	12,0	Sección E
Sección F	CONSTRUCCIÓN	2	13,3	2	33,3	4	13,8	8	16,0	Sección F
Sección G	COMERCIO AL POR MAYOR Y AL POR MENOR; REPARACIÓN DE VEHÍCULOS DE MOTOR Y MOTOCICLETAS	2	13,3	1	16,7	5	17,2	8	16,0	Sección G
Sección H	TRANSPORTE Y ALMACENAMIENTO	3	20,0	0	0,0	5	17,2	8	16,0	Sección H
Sección I	HOSTELERÍA	0	0,0	1	16,7	2	6,9	3	6,0	Sección I
Sección J	INFORMACIÓN Y COMUNICACIONES	0	0,0	0	0,0	0	0,0	0	0,0	Sección J
Sección K	ACTIVIDADES FINANCIERAS Y DE SEGUROS	0	0,0	0	0,0	1	3,4	1	2,0	Sección K
Sección L	ACTIVIDADES INMOBILIARIAS	0	0,0	0	0,0	0	0,0	0	0,0	Sección L
Sección M	ACTIVIDADES PROFESIONALES, CIENTÍFICAS Y TÉCNICAS	1	6,7	0	0,0	1	3,4	2	4,0	Sección M
Sección N	ACTIVIDADES ADMINISTRATIVAS Y SERVICIOS AUXILIARES	1	6,7	0	0,0	0	0,0	1	2,0	Sección N
Sección O	ADMINISTRACIÓN PÚBLICA Y DEFENSA; SEGURIDAD SOCIAL OBLIGATORIA	0	0,0	0	0,0	2	6,9	2	4,0	Sección O
Sección P	EDUCACIÓN	0	0,0	0	0,0	0	0,0	0	0,0	Sección P
Sección Q	ACTIVIDADES SANITARIAS Y DE SERVICIOS SOCIALES	2	13,3	0	0,0	1	3,4	3	6,0	Sección Q
Sección R	ACTIVIDADES ARTÍSTICAS, RECREATIVAS Y DE ENTRETENIMIENTO	0	0,0	0	0,0	0	0,0	0	0,0	Sección R
Sección S	OTROS SERVICIOS	0	0,0	0	0,0	1	3,4	1	2,0	Sección S
Sección T	ACTIVIDADES DE LOS HOGARES COMO EMPLEADORES Y COMO PRODUCTORES DE BIENES Y SERVICIOS PARA USO PROPIO	0	0,0	0	0,0	0	0,0	0	0,0	Sección T
Sección U	ACTIVIDADES DE ORGANIZACIONES Y ORGANISMOS EXTRATERRITORIALES	0	0,0	0	0,0	0	0,0	0	0,0	Sección U
	OTROS SIN CLASIFICAR	0	0,0	0	0,0	0	0,0	0	0,0	
	TOTAL	15	100,0	6	100,0	29	100,0	50	100,0	

ACCIDENTES MORTALES EN JORNADA DE TRABAJO POR SECCIONES Y DIVISIONES, EN LA COMUNITAT VALENCIANA Y SUS PROVINCIAS

Datos contabilizados según fecha de baja médica, correspondientes al periodo Interanual: Octubre 2016 - septiembre 2017

Cuadro 10

SECCIONES Y DIVISIONES CNAE-2009		ACCIDENTES MORTALES EN JORNADA DE TRABAJO								CNAE-2009
		Provincia de Alicante		Provincia de Castellón		Provincia de Valencia		Comunitat Valenciana		
		Total	%	Total	%	Total	%	Total	%	
Sección A	AGRICULTURA, GANADERÍA, SILVICULTURA Y PESCA	0	0,00	0	0,00	2	6,90	2	4,00	Sección A
01	Agricultura, ganadería, caza y servicios relacionados con las mismas	0	0,00	0	0,00	2	6,90	2	4,00	01
Sección C	INDUSTRIA MANUFACTURERA	1	6,67	1	16,67	3	10,34	5	10,00	Sección C
10	Industria de la alimentación	0	0,00	0	0,00	0	0,00	0	0,00	10
11	Fabricación de bebidas	0	0,00	0	0,00	0	0,00	0	0,00	11
22	Fabricación de productos de caucho y plásticos	0	0,00	0	0,00	1	3,45	1	2,00	22
23	Fabricación de otros productos minerales no metálicos	1	6,67	1	16,67	0	0,00	2	4,00	23
33	Reparación e instalación de maquinaria y equipo	0	0,00	0	0,00	0	0,00	0	0,00	33
Sección D	SUMINISTRO DE ENERGÍA ELÉCTRICA, GAS, VAPOR Y AIRE ACONDICIONADO	0	0,00	0	0,00	0	0,00	0	0,00	Sección D
35	Suministro de energía eléctrica, gas, vapor y aire acondicionado	0	0,00	0	0,00	0	0,00	0	0,00	35
Sección E	SUMINISTRO DE AGUA, ACTIVIDADES DE SANEAMIENTO, GESTIÓN DE RESIDUOS Y DESCONTAMINACIÓN	3	20,00	1	16,67	2	6,90	6	12,00	Sección E
36	Captación, depuración y distribución de agua	1	6,67	1	16,67	1	3,45	3	6,00	36
37	Recogida y tratamiento de aguas residuales	1	6,67	0	0,00	0	0,00	1	2,00	37
38	Recogida, tratamiento y eliminación de residuos; valorización	1	6,67	0	0,00	1	3,45	2	4,00	38
Sección F	CONSTRUCCIÓN	2	13,33	2	33,33	4	13,79	8	16,00	Sección F
41	Construcción de edificios	1	6,67	1	16,67	1	3,45	3	6,00	41
42	Ingeniería civil	1	6,67	0	0,00	0	0,00	1	2,00	42
43	Actividades de construcción especializada	0	0,00	1	16,67	3	10,34	4	8,00	43
Sección G	COMERCIO AL POR MAYOR Y AL POR MENOR; REPARACIÓN DE VEHÍCULOS DE MOTOR Y MOTOCICLETAS	2	13,33	1	16,67	5	17,24	8	16,00	Sección G
46	Comercio al por mayor e intermediarios del comercio, excepto de vehículos de motor y motocicletas	2	13,33	0	0,00	4	13,79	6	12,00	46
47	Comercio al por menor, excepto de vehículos de motor y motocicletas	0	0,00	0	0,00	1	3,45	1	2,00	47
Sección H	TRANSPORTE Y ALMACENAMIENTO	3	20,00	0	0,00	5	17,24	8	16,00	Sección H
49	Transporte terrestre y por tubería	2	13,33	0	0,00	5	17,24	7	14,00	49
52	Almacenamiento y actividades anexas al transporte	1	6,67	0	0,00	0	0,00	1	2,00	52
Sección I	HOSTELERÍA	0	0,00	1	16,67	2	6,90	3	6,00	Sección I
55	Servicios de alojamiento	0	0,00	0	0,00	0	0,00	0	0,00	55
56	Servicios de comidas y bebidas	0	0,00	1	16,67	2	6,90	3	6,00	56
CNAE-2009	ACCIDENTES MORTALES - SECCIONES Y DIVISIONES	Provincia de Alicante		Provincia de Castellón		Provincia de Valencia		Comunitat Valenciana		CNAE-2009
		Total	%	Total	%	Total	%	Total	%	Cuadro 10
Sección J	INFORMACIÓN Y COMUNICACIONES	0	0,00	0	0,00	0	0,00	0	0,00	Sección J
58	Edición	0	0,00	0	0,00	0	0,00	0	0,00	58
63	Servicios de información	0	0,00	0	0,00	0	0,00	0	0,00	63
Sección K	ACTIVIDADES FINANCIERAS Y DE SEGUROS	0	0,00	0	0,00	1	3,45	1	2,00	Sección K
64	Servicios financieros, excepto seguros y fondos de pensiones	0	0,00	0	0,00	1	3,45	1	2,00	64
Sección L	ACTIVIDADES INMOBILIARIAS	0	0,00	0	0,00	0	0,00	0	0,00	Sección L
68	Actividades inmobiliarias	0	0,00	0	0,00	0	0,00	0	0,00	68
Sección M	ACTIVIDADES PROFESIONALES, CIENTÍFICAS Y TÉCNICAS	1	6,67	0	0,00	1	3,45	2	4,00	Sección M
69	Actividades jurídicas y de contabilidad	1	6,67	0	0,00	1	3,45	2	4,00	69
Sección N	ACTIVIDADES ADMINISTRATIVAS Y SERVICIOS AUXILIARES	1	6,67	0	0,00	0	0,00	1	2,00	Sección N
81	Servicios a edificios y actividades de jardinería	1	6,67	0	0,00	0	0,00	1	2,00	81
82	Actividades administrativas de oficina y otras actividades auxiliares a las empresas	0	0,00	0	0,00	0	0,00	0	0,00	82
Sección O	ADMINISTRACIÓN PÚBLICA Y DEFENSA; SEGURIDAD SOCIAL OBLIGATORIA	0	0,00	0	0,00	2	6,90	2	4,00	Sección O
84	Administración Pública y defensa; Seguridad Social obligatoria	0	0,00	0	0,00	2	6,90	2	4,00	84
Sección P	EDUCACIÓN	0	0,00	0	0,00	0	0,00	0	0,00	Sección P
85	Educación	0	0,00	0	0,00	0	0,00	0	0,00	85
Sección Q	ACTIVIDADES SANITARIAS Y DE SERVICIOS SOCIALES	2	13,33	0	0,00	1	3,45	3	6,00	Sección Q
86	Actividades sanitarias	1	6,67	0	0,00	1	3,45	2	4,00	86
87	Asistencia en establecimientos residenciales	0	0,00	0	0,00	0	0,00	0	0,00	87
88	Actividades de servicios sociales sin alojamiento	1	6,67	0	0,00	0	0,00	1	2,00	88
Sección R	ACTIVIDADES ARTÍSTICAS, RECREATIVAS Y DE ENTRETENIMIENTO	0	0,00	0	0,00	0	0,00	0	0,00	Sección R
90	Actividades de creación, artísticas y espectáculos	0	0,00	0	0,00	0	0,00	0	0,00	90
93	Actividades deportivas, recreativas y de entretenimiento	0	0,00	0	0,00	0	0,00	0	0,00	93
Sección S	OTROS SERVICIOS	0	0,00	0	0,00	1	3,45	1	2,00	Sección S
96	Otros servicios personales	0	0,00	0	0,00	1	3,45	1	2,00	96
Sección T	ACTIVIDADES DE LOS HOGARES COMO EMPLEADORES Y COMO PRODUCTORES DE BIENES Y SERVICIOS PARA USO PROPIO	0	0,00	0	0,00	0	0,00	0	0,00	Sección T
97	Actividades de los hogares como empleadores de personal doméstico	0	0,00	0	0,00	0	0,00	0	0,00	97
Sección U	ACTIVIDADES DE ORGANIZACIONES Y ORGANISMOS EXTRATERRITORIALES	0	0,00	0	0,00	0	0,00	0	0,00	Sección U
99	Actividades de organizaciones y organismos extraterritoriales	0	0,00	0	0,00	0	0,00	0	0,00	99
	OTROS SIN CLASIFICAR	0	0,00	0	0,00	0	0,00	0	0,00	
TOTAL		15	100,00	6	100,00	29	100,00	50	100,00	

ÍNDICE DE INCIDENCIA DEL TOTAL DE ACCIDENTES CON BAJA EN JORNADA DE TRABAJO POR SECCIONES DEL CNAE-2009, EN LA COMUNITAT VALENCIANA Y SUS PROVINCIAS

Datos contabilizados según fecha de baja médica, correspondientes al periodo Interanual: Octubre 2016 - septiembre 2017

Cuadro 11

SECCIONES CNAE-2009		ÍNDICE DE INCIDENCIA DEL TOTAL DE ACCIDENTES EN JORNADA DE TRABAJO				CNAE-2009
		Provincia de Alicante	Provincia de Castellón	Provincia de Valencia	Comunitat Valenciana	
		Total	Total	Total	Total	
Sección A	AGRICULTURA, GANADERÍA, SILVICULTURA Y PESCA	5.223,2	7.690,5	7.241,8	6.710,9	Sección A
Sección B	INDUSTRIAS EXTRACTIVAS	6.259,6	1.564,9	6.252,4	5.226,1	Sección B
Sección C	INDUSTRIA MANUFACTURERA	3.287,1	4.055,3	4.101,2	3.838,6	Sección C
Sección D	SUMINISTRO DE ENERGIA ELECTRICA, GAS, VAPOR Y AIRE ACONDICIONADO	1.619,0	1.731,2	1.904,0	1.821,4	Sección D
Sección E	SUMINISTRO DE AGUA, ACTIVIDADES DE SANEAMIENTO, GESTIÓN DE RESIDUOS Y DESCONTAMINACIÓN	5.693,2	4.145,1	5.571,8	5.416,4	Sección E
Sección F	CONSTRUCCIÓN	6.235,9	6.049,8	6.291,7	6.240,3	Sección F
Sección G	COMERCIO AL POR MAYOR Y AL POR MENOR; REPARACIÓN DE VEHÍCULOS DE MOTOR Y MOTOCICLETAS	2.385,4	2.981,2	2.502,5	2.515,9	Sección G
Sección H	TRANSPORTE Y ALMACENAMIENTO	4.772,7	4.981,3	5.617,8	5.293,7	Sección H
Sección I	HOSTELERÍA	2.989,8	3.727,9	3.506,4	3.295,6	Sección I
Sección J	INFORMACIÓN Y COMUNICACIONES	928,2	1.919,0	1.009,2	1.042,8	Sección J
Sección K	ACTIVIDADES FINANCIERAS Y DE SEGUROS	312,6	219,5	485,8	398,1	Sección K
Sección L	ACTIVIDADES INMOBILIARIAS	806,3	711,8	1.288,2	1.015,3	Sección L
Sección M	ACTIVIDADES PROFESIONALES, CIENTÍFICAS Y TÉCNICAS	780,4	823,2	682,9	726,0	Sección M
Sección N	ACTIVIDADES ADMINISTRATIVAS Y SERVICIOS AUXILIARES	2.523,8	1.955,8	2.362,1	2.365,5	Sección N
Sección O	ADMINISTRACIÓN PÚBLICA Y DEFENSA; SEGURIDAD SOCIAL OBLIGATORIA	3.008,7	2.063,4	2.584,2	2.668,0	Sección O
Sección P	EDUCACIÓN	1.241,4	860,0	857,5	960,7	Sección P
Sección Q	ACTIVIDADES SANITARIAS Y DE SERVICIOS SOCIALES	2.494,3	2.355,1	2.401,9	2.428,4	Sección Q
Sección R	ACTIVIDADES ARTÍSTICAS, RECREATIVAS Y DE ENTRETENIMIENTO	3.163,1	3.429,1	2.813,7	3.005,7	Sección R
Sección S	OTROS SERVICIOS	2.232,9	2.604,6	2.143,3	2.233,9	Sección S
Sección T	ACTIVIDADES DE LOS HOGARES COMO EMPLEADORES Y COMO PRODUCTORES DE BIENES Y SERVICIOS PARA USO PROPIO	742,4	414,8	463,3	545,7	Sección T
Sección U	ACTIVIDADES DE ORGANIZACIONES Y ORGANISMOS EXTRATERRITORIALES	2.895,1	0,0	4.809,6	4.597,7	Sección U
	OTROS SIN CLASIFICAR	0	0	0	0	
TOTAL		2.909,0	3.347,9	3.064,5	3.047,0	

ÍNDICE DE INCIDENCIA DEL TOTAL DE ACCIDENTES CON BAJA EN JORNADA DE TRABAJO POR SECCIONES Y DIVISIONES, EN LA COMUNITAT VALENCIANA Y SUS PROVINCIAS

Datos contabilizados según fecha de baja médica, correspondientes al periodo Interanual: Octubre 2016 - septiembre 2017

Cuadro 12

SECCIONES Y DIVISIONES CNAE-2009		ÍNDICE DE INCIDENCIA DEL TOTAL DE ACCIDENTES EN JORNADA DE TRABAJO				CNAE-2009
		Provincia de Alicante	Provincia de Castellón	Provincia de Valencia	Comunitat Valenciana	
		Total	Total	Total	Total	
Sección A	AGRICULTURA, GANADERÍA, SILVICULTURA Y PESCA	5.223,2	7.690,5	7.241,8	6.710,9	Sección A
01	Agricultura, ganadería, caza y servicios relacionados con las mismas	4.867,2	7.576,8	7.090,2	6.504,8	01
02	Silvicultura y explotación forestal	9.119,7	7.628,7	9.588,1	9.110,5	02
03	Pesca y acuicultura	8.891,8	9.243,7	8.498,6	8.945,9	03
Sección B	INDUSTRIAS EXTRACTIVAS	6.259,6	1.564,9	6.252,4	5.226,1	Sección B
05	Extracción de antracita, hulla y lignito	0,0	0,0	0,0	300.000,0	05
06	Extracción de crudo de petróleo y gas natural	0,0	0,0	0,0	0,0	06
07	Extracción de minerales metálicos	0,0	0,0	0,0	6.666,7	07
08	Otras industrias extractivas	6.200,4	965,9	4.683,6	4.610,7	08
09	Actividades de apoyo a las industrias extractivas	0,0	0,0	15.286,6	14.035,1	09
Sección C	INDUSTRIA MANUFACTURERA	3.287,1	4.055,3	4.101,2	3.838,6	Sección C
10	Industria de la alimentación	4.189,8	6.163,6	5.212,0	5.005,7	10
11	Fabricación de bebidas	3.624,3	6.690,3	4.200,3	4.228,1	11
12	Industria del tabaco	0,0	0,0	0,0	0,0	12
13	Industria textil	3.664,9	3.472,3	2.208,8	3.040,0	13
14	Confección de prendas de vestir	924,0	1.975,3	1.030,5	1.085,8	14
15	Industria del cuero y del calzado	1.525,9	932,2	5.673,1	1.656,4	15
16	Industria de la madera y del corcho, excepto muebles; cestería y espartería	4.787,8	6.218,1	4.255,2	4.669,8	16
17	Industria del papel	2.849,7	2.313,2	3.128,5	2.897,3	17
18	Artes gráficas y reproducción de soportes grabados	1.969,7	1.597,2	3.194,8	2.688,3	18
19	Coquerías y refino de petróleo	0,0	194,8	0,0	389,5	19
20	Industria química	2.963,2	1.935,4	3.450,2	2.899,2	20
21	Fabricación de productos farmacéuticos	1.861,2	12.060,3	3.360,2	2.993,0	21
22	Fabricación de productos de caucho y plásticos	3.502,6	4.140,4	4.093,1	3.858,9	22
23	Fabricación de otros productos minerales no metálicos	6.755,4	3.742,9	4.085,6	4.266,5	23
24	Metalurgia; fabricación de productos de hierro, acero y ferroaleaciones	4.471,6	6.679,0	5.364,4	5.249,3	24
25	Fabricación de productos metálicos, excepto maquinaria y equipo	4.457,8	7.677,4	5.240,2	5.270,6	25
26	Fabricación de productos informáticos, electrónicos y ópticos	4.724,4	96.774,2	963,8	3.592,3	26
27	Fabricación de material y equipo eléctrico	2.251,1	4.906,4	2.192,1	2.544,1	27
28	Fabricación de maquinaria y equipo n.c.o.p.	4.185,7	3.607,6	4.935,1	4.465,1	28
29	Fabricación de vehículos de motor, remolques y semirremolques	6.299,2	6.401,6	2.752,6	3.006,3	29
30	Fabricación de otro material de transporte	6.060,6	5.863,2	5.059,8	5.251,9	30
31	Fabricación de muebles	2.741,7	2.346,3	4.826,9	3.918,0	31
32	Otras industrias manufactureras	3.409,7	7.833,9	3.770,5	3.996,2	32
33	Reparación e instalación de maquinaria y equipo	6.624,5	5.635,7	5.943,0	6.028,1	33
Sección D	SUMINISTRO DE ENERGÍA ELÉCTRICA, GAS, VAPOR Y AIRE ACONDICIONADO	1.619,0	1.731,2	1.904,0	1.821,4	Sección D
35	Suministro de energía eléctrica, gas, vapor y aire acondicionado	1.619,0	1.731,2	1.904,0	1.821,4	35
Sección E	SUMINISTRO DE AGUA, ACTIVIDADES DE SANEAMIENTO, GESTIÓN DE RESIDUOS Y DESCONTAMINACIÓN	5.693,2	4.145,1	5.571,8	5.416,4	Sección E
36	Captación, depuración y distribución de agua	2.412,3	4.392,9	3.043,8	2.959,2	36
37	Recogida y tratamiento de aguas residuales	5.131,9	3.676,6	4.789,6	4.490,1	37
38	Recogida, tratamiento y eliminación de residuos; valorización	7.855,8	4.176,9	6.988,2	6.939,1	38
39	Actividades de descontaminación y otros servicios de gestión de residuos	0,0	0,0	4.130,8	3.061,2	39
Sección F	CONSTRUCCIÓN	6.235,9	6.049,8	6.291,7	6.240,3	Sección F
41	Construcción de edificios	6.857,2	6.535,5	6.645,1	6.716,7	41
42	Ingeniería civil	5.397,3	3.322,4	6.949,2	5.769,9	42
43	Actividades de construcción especializada	5.859,7	6.049,9	6.039,9	5.976,1	43
Sección G	COMERCIO AL POR MAYOR Y AL POR MENOR; REPARACIÓN DE VEHÍCULOS DE MOTOR Y MOTOCICLETAS	2.385,4	2.981,2	2.502,5	2.515,9	Sección G
45	Venta y reparación de vehículos de motor y motocicletas	3.282,8	3.329,8	3.613,8	3.461,5	45
46	Comercio al por mayor e intermediarios del comercio, excepto de vehículos de motor y motocicletas	3.004,9	4.244,5	3.145,1	3.243,7	46
47	Comercio al por menor, excepto de vehículos de motor y motocicletas	1.907,4	1.846,5	1.839,9	1.866,5	47
Sección H	TRANSPORTE Y ALMACENAMIENTO	4.772,7	4.981,3	5.617,8	5.293,7	Sección H
49	Transporte terrestre y por tubería	4.732,3	4.816,5	4.630,9	4.686,2	49
50	Transporte marítimo y por vías navegables interiores	3.574,0	33.333,3	45.762,7	9.499,6	50
51	Transporte aéreo	5.260,1	0,0	2.193,8	3.664,6	51
52	Almacenamiento y actividades anexas al transporte	3.981,2	5.220,3	6.633,1	5.907,9	52
53	Actividades postales y de correos	7.386,2	4.493,3	7.445,2	7.062,1	53
Sección I	HOSTELERÍA	2.989,8	3.727,9	3.506,4	3.295,6	Sección I
55	Servicios de alojamiento	3.847,8	5.973,9	4.433,4	4.360,6	55
56	Servicios de comidas y bebidas	2.748,8	2.980,0	3.405,0	3.073,8	56

SECCIONES Y DIVISIONES CNAE-2009		INDICE DE INCIDENCIA DEL TOTAL DE ACCIDENTES EN JORNADA DE TRABAJO				
		Provincia de Alicante	Provincia de Castellón	Provincia de Valencia	Comunitat Valenciana	CNAE-2009
		Total	Total	Total	Total	
Sección J	INFORMACIÓN Y COMUNICACIONES	928,2	1.919,0	1.009,2	1.042,8	Sección J
58	Edición	209,0	0,0	278,8	249,8	58
59	Actividades cinematográficas, de vídeo y de televisión, grabación de sonido y edición musical	1.041,2	2.395,2	1.098,6	1.204,2	59
60	Actividades de programación y emisión de radio y televisión	1.700,3	11.618,3	13.246,5	6.544,1	60
61	Telecomunicaciones	2.119,9	3.987,6	1.965,7	2.172,9	61
62	Programación, consultoría y otras actividades relacionadas con la informática	179,0	433,1	361,5	315,0	62
63	Servicios de información	1.569,5	1.173,0	1.266,6	1.346,3	63
Sección K	ACTIVIDADES FINANCIERAS Y DE SEGUROS	312,6	219,5	485,8	398,1	Sección K
64	Servicios financieros, excepto seguros y fondos de pensiones	232,0	258,1	419,4	334,4	64
65	Seguros, reaseguros y fondos de pensiones, excepto Seguridad Social obligatoria	556,8	0,0	935,7	764,9	65
66	Actividades auxiliares a los servicios financieros y a los seguros	461,4	177,1	330,0	358,2	66
Sección L	ACTIVIDADES INMOBILIARIAS	806,3	711,8	1.288,2	1.015,3	Sección L
68	Actividades inmobiliarias	806,3	711,8	1.288,2	1.015,3	68
Sección M	ACTIVIDADES PROFESIONALES, CIENTÍFICAS Y TÉCNICAS	780,4	823,2	682,9	726,0	Sección M
69	Actividades jurídicas y de contabilidad	264,6	324,5	324,0	304,0	69
70	Actividades de las sedes centrales; actividades de consultoría de gestión empresarial	549,6	464,7	482,0	507,0	70
71	Servicios técnicos de arquitectura e ingeniería; ensayos y análisis técnicos	1.437,3	1.359,0	1.168,2	1.243,3	71
72	Investigación y desarrollo	407,2	449,2	585,9	542,1	72
73	Publicidad y estudios de mercado	1.378,2	2.977,0	782,9	1.161,7	73
74	Otras actividades profesionales, científicas y técnicas	1.999,2	873,6	962,9	1.259,9	74
75	Actividades veterinarias	697,5	2.302,2	946,7	979,5	75
Sección N	ACTIVIDADES ADMINISTRATIVAS Y SERVICIOS AUXILIARES	2.523,8	1.955,8	2.362,1	2.365,5	Sección N
77	Actividades de alquiler	2.583,9	2.791,9	2.890,4	2.759,4	77
78	Actividades relacionadas con el empleo	2.114,5	692,9	741,6	966,1	78
79	Actividades de agencias de viajes, operadores turísticos, servicios de reservas y otros relacionados	1.116,0	980,0	930,9	1.009,0	79
80	Actividades de seguridad e investigación	2.811,7	1.812,3	2.468,1	2.511,2	80
81	Servicios a edificios y actividades de jardinería	2.861,7	2.747,7	3.227,3	3.046,2	81
82	Actividades administrativas de oficina y otras actividades auxiliares a las empresas	1.532,6	2.397,9	1.706,7	1.698,3	82
Sección O	ADMINISTRACIÓN PÚBLICA Y DEFENSA; SEGURIDAD SOCIAL OBLIGATORIA	3.008,7	2.063,4	2.584,2	2.668,0	Sección O
84	Administración Pública y defensa; Seguridad Social obligatoria	3.008,7	2.063,4	2.584,2	2.668,0	84
Sección P	EDUCACIÓN	1.241,4	860,0	857,5	960,7	Sección P
85	Educación	1.241,4	860,0	857,5	960,7	85
Sección Q	ACTIVIDADES SANITARIAS Y DE SERVICIOS SOCIALES	2.494,3	2.355,1	2.401,9	2.428,4	Sección Q
86	Actividades sanitarias	1.894,5	1.940,8	1.888,6	1.896,7	86
87	Asistencia en establecimientos residenciales	5.690,8	4.500,5	4.237,5	4.687,8	87
88	Actividades de servicios sociales sin alojamiento	2.330,6	1.815,0	2.676,4	2.434,6	88
Sección R	ACTIVIDADES ARTÍSTICAS, RECREATIVAS Y DE ENTRETENIMIENTO	3.163,1	3.429,1	2.813,7	3.005,7	Sección R
90	Actividades de creación, artísticas y espectáculos	2.276,4	3.736,0	3.618,7	3.347,3	90
91	Actividades de bibliotecas, archivos, museos y otras actividades culturales	7.126,9	0,0	8.619,4	7.802,8	91
92	Actividades de juegos de azar y apuestas	1.089,0	568,2	2.025,9	1.494,6	92
93	Actividades deportivas, recreativas y de entretenimiento	3.538,1	3.884,4	2.378,7	2.964,5	93
Sección S	OTROS SERVICIOS	2.232,9	2.604,6	2.143,3	2.233,9	Sección S
94	Actividades asociativas	1.488,4	372,1	759,8	978,7	94
95	Reparación de ordenadores, efectos personales y artículos de uso doméstico	2.109,5	4.217,0	2.385,4	2.639,4	95
96	Otros servicios personales	2.617,9	3.314,3	2.892,7	2.836,7	96
Sección T	ACTIVIDADES DE LOS HOGARES COMO EMPLEADORES Y COMO PRODUCTORES DE BIENES Y SERVICIOS PARA USO PROPIO	742,4	414,8	463,3	545,7	Sección T
97	Actividades de los hogares como empleadores de personal doméstico	742,4	414,8	463,3	545,7	97
98	Actividades de los hogares como productores de bienes y servicios para uso propio	0,0	0,0	0,0	0,0	98
Sección U	ACTIVIDADES DE ORGANIZACIONES Y ORGANISMOS EXTRATERRITORIALES	2.895,1	0,0	4.809,6	4.597,7	Sección U
99	Actividades de organizaciones y organismos extraterritoriales	2.895,1	0,0	4.809,6	4.597,7	99
	OTROS SIN CLASIFICAR	0	0	0	0	
	TOTAL	2.909,0	3.347,9	3.064,5	3.047,0	

ÍNDICE DE INCIDENCIA DE ACCIDENTES GRAVES EN JORNADA DE TRABAJO POR SECCIONES, EN LA COMUNITAT VALENCIANA Y SUS PROVINCIAS

Datos contabilizados según fecha de baja médica, correspondientes al periodo Interanual: Octubre 2016 - septiembre 2017

Cuadro 13

SECCIONES CNAE-2009		ÍNDICE DE INCIDENCIA DE ACCIDENTES GRAVES EN JORNADA DE TRABAJO				
		Provincia de Alicante	Provincia de Castellón	Provincia de Valencia	Comunitat Valenciana	CNAE-2009
		Total	Total	Total	Total	
Sección A	AGRICULTURA, GANADERÍA, SILVICULTURA Y PESCA	16,9	18,7	26,7	22,3	Sección A
Sección B	INDUSTRIAS EXTRACTIVAS	0,0	0,0	0,0	0,0	Sección B
Sección C	INDUSTRIA MANUFACTURERA	36,7	20,4	35,2	33,1	Sección C
Sección D	SUMINISTRO DE ENERGIA ELECTRICA, GAS, VAPOR Y AIRE ACONDICIONADO	0,0	0,0	0,0	0,0	Sección D
Sección E	SUMINISTRO DE AGUA, ACTIVIDADES DE SANEAMIENTO, GESTIÓN DE RESIDUOS Y DESCONTAMINACIÓN	51,3	44,1	12,3	30,8	Sección E
Sección F	CONSTRUCCIÓN	96,6	97,1	92,6	94,7	Sección F
Sección G	COMERCIO AL POR MAYOR Y AL POR MENOR; REPARACIÓN DE VEHÍCULOS DE MOTOR Y MOTOCICLETAS	11,8	18,3	11,9	12,6	Sección G
Sección H	TRANSPORTE Y ALMACENAMIENTO	41,7	66,4	38,2	42,2	Sección H
Sección I	HOSTELERÍA	1,7	0,0	14,5	6,8	Sección I
Sección J	INFORMACIÓN Y COMUNICACIONES	0,0	0,0	6,4	4,2	Sección J
Sección K	ACTIVIDADES FINANCIERAS Y DE SEGUROS	0,0	0,0	13,7	7,5	Sección K
Sección L	ACTIVIDADES INMOBILIARIAS	20,2	0,0	0,0	9,5	Sección L
Sección M	ACTIVIDADES PROFESIONALES, CIENTÍFICAS Y TÉCNICAS	0,0	35,0	14,8	12,5	Sección M
Sección N	ACTIVIDADES ADMINISTRATIVAS Y SERVICIOS AUXILIARES	29,0	17,4	7,0	15,1	Sección N
Sección O	ADMINISTRACIÓN PÚBLICA Y DEFENSA; SEGURIDAD SOCIAL OBLIGATORIA	20,5	0,0	8,3	11,6	Sección O
Sección P	EDUCACIÓN	16,7	14,6	7,1	10,4	Sección P
Sección Q	ACTIVIDADES SANITARIAS Y DE SERVICIOS SOCIALES	7,1	7,1	4,5	5,7	Sección Q
Sección R	ACTIVIDADES ARTÍSTICAS, RECREATIVAS Y DE ENTRETENIMIENTO	11,7	0,0	22,1	15,9	Sección R
Sección S	OTROS SERVICIOS	17,8	0,0	0,0	6,6	Sección S
Sección T	ACTIVIDADES DE LOS HOGARES COMO EMPLEADORES Y COMO PRODUCTORES DE BIENES Y SERVICIOS PARA USO PROPIO	8,5	0,0	33,8	21,6	Sección T
Sección U	ACTIVIDADES DE ORGANIZACIONES Y ORGANISMOS EXTRATERRITORIALES	0,0	0,0	0,0	0,0	Sección U
	OTROS SIN CLASIFICAR	0,0	0,0	0,0	0,0	
	TOTAL	21,5	20,0	20,4	20,7	

ÍNDICE DE INCIDENCIA DE ACCIDENTES GRAVES EN JORNADA DE TRABAJO POR SECCIONES Y DIVISIONES, EN LA COMUNITAT VALENCIANA Y SUS PROVINCIAS

Datos contabilizados según fecha de baja médica, correspondientes al periodo Interanual: Octubre 2016 - septiembre 2017

Cuadro 14

SECCIONES Y DIVISIONES CNAE-2009		ÍNDICE DE INCIDENCIA DE ACCIDENTES GRAVES EN JORNADA DE TRABAJO				
		Provincia de Alicante	Provincia de Castellón	Provincia de Valencia	Comunitat Valenciana	CNAE-2009
		Total	Total	Total	Total	
Sección A	AGRICULTURA, GANADERÍA, SILVICULTURA Y PESCA	16,9	18,7	26,7	22,3	Sección A
01	Agricultura, ganadería, caza y servicios relacionados con las mismas	18,5	10,6	21,5	18,7	01
02	Silvicultura y explotación forestal	0,0	190,7	0,0	37,5	02
03	Pesca y acuicultura	0,0	0,0	566,6	96,2	03
Sección B	INDUSTRIAS EXTRACTIVAS	0,0	0,0	0,0	0,0	Sección B
05	Extracción de antracita, hulla y lignito	0,0	0,0	0,0	0,0	05
06	Extracción de crudo de petróleo y gas natural	0,0	0,0	0,0	0,0	06
07	Extracción de minerales metálicos	0,0	0,0	0,0	0,0	07
08	Otras industrias extractivas	0,0	0,0	0,0	0,0	08
09	Actividades de apoyo a las industrias extractivas	0,0	0,0	0,0	0,0	09
Sección C	INDUSTRIA MANUFACTURERA	36,7	20,4	35,2	33,1	Sección C
10	Industria de la alimentación	71,6	0,0	23,8	34,8	10
11	Fabricación de bebidas	0,0	0,0	0,0	0,0	11
12	Industria del tabaco	0,0	0,0	0,0	0,0	12
13	Industria textil	60,3	0,0	35,6	44,6	13
14	Confección de prendas de vestir	0,0	0,0	49,1	30,2	14
15	Industria del cuero y del calzado	5,0	0,0	0,0	4,8	15
16	Industria de la madera y del corcho, excepto muebles; cestería y espartería	0,0	98,7	46,3	41,4	16
17	Industria del papel	82,6	92,5	92,9	89,1	17
18	Artes gráficas y reproducción de soportes grabados	53,2	0,0	57,6	52,4	18
19	Coquerías y refino de petróleo	0,0	0,0	0,0	0,0	19
20	Industria química	0,0	46,6	27,6	29,1	20
21	Fabricación de productos farmacéuticos	0,0	0,0	0,0	0,0	21
22	Fabricación de productos de caucho y plásticos	31,3	0,0	90,0	62,5	22
23	Fabricación de otros productos minerales no metálicos	101,6	17,5	21,7	31,2	23
24	Metalurgia; fabricación de productos de hierro, acero y ferroaleaciones	89,4	0,0	50,6	56,4	24
25	Fabricación de productos metálicos, excepto maquinaria y equipo	61,1	0,0	25,0	32,1	25
26	Fabricación de productos informáticos, electrónicos y ópticos	0,0	0,0	0,0	0,0	26
27	Fabricación de material y equipo eléctrico	0,0	0,0	0,0	0,0	27
28	Fabricación de maquinaria y equipo n.c.o.p.	38,4	0,0	29,8	24,7	28
29	Fabricación de vehículos de motor, remolques y semirremolques	0,0	0,0	25,9	24,1	29
30	Fabricación de otro material de transporte	0,0	0,0	0,0	0,0	30
31	Fabricación de muebles	0,0	0,0	40,4	24,3	31
32	Otras industrias manufactureras	43,7	0,0	79,4	56,6	32
33	Reparación e instalación de maquinaria y equipo	0,0	80,5	27,1	31,9	33
Sección D	SUMINISTRO DE ENERGÍA ELÉCTRICA, GAS, VAPOR Y AIRE ACONDICIONADO	0,0	0,0	0,0	0,0	Sección D
35	Suministro de energía eléctrica, gas, vapor y aire acondicionado	0,0	0,0	0,0	0,0	35
Sección E	SUMINISTRO DE AGUA, ACTIVIDADES DE SANEAMIENTO, GESTIÓN DE RESIDUOS Y DESCONTAMINACIÓN	51,3	44,1	12,3	30,8	Sección E
36	Captación, depuración y distribución de agua	45,5	0,0	0,0	18,2	36
37	Recogida y tratamiento de aguas residuales	0,0	282,8	0,0	95,5	37
38	Recogida, tratamiento y eliminación de residuos; valorización	58,6	0,0	20,0	31,2	38
39	Actividades de descontaminación y otros servicios de gestión de residuos	0,0	0,0	0,0	0,0	39
Sección F	CONSTRUCCIÓN	96,6	97,1	92,6	94,7	Sección F
41	Construcción de edificios	125,2	134,5	87,6	109,3	41
42	Ingeniería civil	0,0	0,0	55,2	25,9	42
43	Actividades de construcción especializada	84,5	81,8	98,4	91,5	43
Sección G	COMERCIO AL POR MAYOR Y AL POR MENOR; REPARACIÓN DE VEHÍCULOS DE MOTOR Y MOTOCICLETAS	11,8	18,3	11,9	12,6	Sección G
45	Venta y reparación de vehículos de motor y motocicletas	32,8	97,0	22,4	35,1	45
46	Comercio al por mayor e intermediarios del comercio, excepto de vehículos de motor y motocicletas	15,3	14,7	10,2	12,4	46
47	Comercio al por menor, excepto de vehículos de motor y motocicletas	6,7	6,2	11,3	9,0	47
Sección H	TRANSPORTE Y ALMACENAMIENTO	41,7	66,4	38,2	42,2	Sección H
49	Transporte terrestre y por tubería	47,5	77,4	39,5	46,8	49
50	Transporte marítimo y por vías navegables interiores	0,0	0,0	1.271,2	165,2	50
51	Transporte aéreo	0,0	0,0	0,0	0,0	51
52	Almacenamiento y actividades anexas al transporte	20,3	61,4	27,4	28,3	52
53	Actividades postales y de correos	101,2	0,0	32,2	51,8	53
Sección I	HOSTELERÍA	1,7	0,0	14,5	6,8	Sección I
55	Servicios de alojamiento	0,0	0,0	18,4	4,4	55
56	Servicios de comidas y bebidas	2,1	0,0	14,1	7,4	56

SECCIONES Y DIVISIONES CNAE-2009		INDICE DE INCIDENCIA DE ACCIDENTES GRAVES EN JORNADA DE TRABAJO				
		Provincia de Alicante	Provincia de Castellón	Provincia de Valencia	Comunitat Valenciana	CNAE-2009
		Total	Total	Total	Total	
Sección J	INFORMACIÓN Y COMUNICACIONES	0,0	0,0	6,4	4,2	Sección J
58	Edición	0,0	0,0	0,0	0,0	58
59	Actividades cinematográficas, de vídeo y de televisión, grabación de sonido y edición musical	0,0	0,0	0,0	0,0	59
60	Actividades de programación y emisión de radio y televisión	0,0	0,0	0,0	0,0	60
61	Telecomunicaciones	0,0	0,0	0,0	0,0	61
62	Programación, consultoría y otras actividades relacionadas con la informática	0,0	0,0	0,0	0,0	62
63	Servicios de información	0,0	0,0	70,4	48,1	63
Sección K	ACTIVIDADES FINANCIERAS Y DE SEGUROS	0,0	0,0	13,7	7,5	Sección K
64	Servicios financieros, excepto seguros y fondos de pensiones	0,0	0,0	0,0	0,0	64
65	Seguros, reaseguros y fondos de pensiones, excepto Seguridad Social obligatoria	0,0	0,0	0,0	0,0	65
66	Actividades auxiliares a los servicios financieros y a los seguros	0,0	0,0	73,3	39,8	66
Sección L	ACTIVIDADES INMOBILIARIAS	20,2	0,0	0,0	9,5	Sección L
68	Actividades inmobiliarias	20,2	0,0	0,0	9,5	68
Sección M	ACTIVIDADES PROFESIONALES, CIENTÍFICAS Y TÉCNICAS	0,0	35,0	14,8	12,5	Sección M
69	Actividades jurídicas y de contabilidad	0,0	40,6	8,1	8,9	69
70	Actividades de las sedes centrales; actividades de consultoría de gestión empresarial	0,0	0,0	96,4	48,3	70
71	Servicios técnicos de arquitectura e ingeniería; ensayos y análisis técnicos	0,0	0,0	13,0	9,0	71
72	Investigación y desarrollo	0,0	0,0	0,0	0,0	72
73	Publicidad y estudios de mercado	0,0	0,0	0,0	0,0	73
74	Otras actividades profesionales, científicas y técnicas	0,0	174,7	26,7	32,7	74
75	Actividades veterinarias	0,0	0,0	0,0	0,0	75
Sección N	ACTIVIDADES ADMINISTRATIVAS Y SERVICIOS AUXILIARES	29,0	17,4	7,0	15,1	Sección N
77	Actividades de alquiler	76,0	0,0	30,4	43,6	77
78	Actividades relacionadas con el empleo	0,0	0,0	0,0	0,0	78
79	Actividades de agencias de viajes, operadores turísticos, servicios de reservas y otros relacionados	0,0	0,0	0,0	0,0	79
80	Actividades de seguridad e investigación	0,0	0,0	0,0	0,0	80
81	Servicios a edificios y actividades de jardinería	34,3	41,0	3,9	18,7	81
82	Actividades administrativas de oficina y otras actividades auxiliares a las empresas	23,6	0,0	18,8	19,0	82
Sección O	ADMINISTRACIÓN PÚBLICA Y DEFENSA; SEGURIDAD SOCIAL OBLIGATORIA	20,5	0,0	8,3	11,6	Sección O
84	Administración Pública y defensa; Seguridad Social obligatoria	20,5	0,0	8,3	11,6	84
Sección P	EDUCACIÓN	16,7	14,6	7,1	10,4	Sección P
85	Educación	16,7	14,6	7,1	10,4	85
Sección Q	ACTIVIDADES SANITARIAS Y DE SERVICIOS SOCIALES	7,1	7,1	4,5	5,7	Sección Q
86	Actividades sanitarias	6,4	0,0	4,2	4,5	86
87	Asistencia en establecimientos residenciales	16,4	42,9	7,9	14,2	87
88	Actividades de servicios sociales sin alojamiento	0,0	0,0	0,0	0,0	88
Sección R	ACTIVIDADES ARTÍSTICAS, RECREATIVAS Y DE ENTRETENIMIENTO	11,7	0,0	22,1	15,9	Sección R
90	Actividades de creación, artísticas y espectáculos	0,0	0,0	54,0	34,9	90
91	Actividades de bibliotecas, archivos, museos y otras actividades culturales	222,7	0,0	0,0	85,7	91
92	Actividades de juegos de azar y apuestas	0,0	0,0	0,0	0,0	92
93	Actividades deportivas, recreativas y de entretenimiento	0,0	0,0	21,8	11,6	93
Sección S	OTROS SERVICIOS	17,8	0,0	0,0	6,6	Sección S
94	Actividades asociativas	0,0	0,0	0,0	0,0	94
95	Reparación de ordenadores, efectos personales y artículos de uso doméstico	0,0	0,0	0,0	0,0	95
96	Otros servicios personales	28,9	0,0	0,0	11,2	96
Sección T	ACTIVIDADES DE LOS HOGARES COMO EMPLEADORES Y COMO PRODUCTORES DE BIENES Y SERVICIOS PARA USO PROPIO	8,5	0,0	33,8	21,6	Sección T
97	Actividades de los hogares como empleadores de personal doméstico	8,5	0,0	33,8	21,6	97
98	Actividades de los hogares como productores de bienes y servicios para uso propio	0,0	0,0	0,0	0,0	98
Sección U	ACTIVIDADES DE ORGANIZACIONES Y ORGANISMOS EXTRATERRITORIALES	0,0	0,0	0,0	0,0	Sección U
99	Actividades de organizaciones y organismos extraterritoriales	0,0	0,0	0,0	0,0	99
	OTROS SIN CLASIFICAR	0,0	0,0	0,0	0,0	
	TOTAL	21,5	20,0	20,4	20,7	

ÍNDICE DE INCIDENCIA DE ACCIDENTES MORTALES EN JORNADA DE TRABAJO POR SECCIONES, EN LA COMUNITAT VALENCIANA Y SUS PROVINCIAS

Datos contabilizados según fecha de baja médica, correspondientes al periodo Interanual: Octubre 2016 - septiembre 2017

Cuadro 15

SECCIONES CNAE-2009		ÍNDICE DE INCIDENCIA DE ACCIDENTES MORTALES EN JORNADA DE TRABAJO				CNAE-2009
		Provincia de Alicante	Provincia de Castellón	Provincia de Valencia	Comunitat Valenciana	
		Total	Total	Total	Total	
Sección A	AGRICULTURA, GANADERÍA, SILVICULTURA Y PESCA	0,00	0,00	6,69	3,43	Sección A
Sección B	INDUSTRIAS EXTRACTIVAS	0,00	0,00	0,00	0,00	Sección B
Sección C	INDUSTRIA MANUFACTURERA	1,41	2,55	2,58	2,21	Sección C
Sección D	SUMINISTRO DE ENERGIA ELECTRICA, GAS, VAPOR Y AIRE ACONDICIONADO	0,00	0,00	0,00	0,00	Sección D
Sección E	SUMINISTRO DE AGUA, ACTIVIDADES DE SANEAMIENTO, GESTIÓN DE RESIDUOS Y DESCONTAMINACIÓN	51,29	44,10	24,60	36,93	Sección E
Sección F	CONSTRUCCIÓN	7,16	21,57	10,89	10,82	Sección F
Sección G	COMERCIO AL POR MAYOR Y AL POR MENOR; REPARACIÓN DE VEHÍCULOS DE MOTOR Y MOTOCICLETAS	1,97	3,05	3,30	2,80	Sección G
Sección H	TRANSPORTE Y ALMACENAMIENTO	13,91	0,00	11,93	11,27	Sección H
Sección I	HOSTELERÍA	0,00	6,30	3,63	2,28	Sección I
Sección J	INFORMACIÓN Y COMUNICACIONES	0,00	0,00	0,00	0,00	Sección J
Sección K	ACTIVIDADES FINANCIERAS Y DE SEGUROS	0,00	0,00	6,84	3,76	Sección K
Sección L	ACTIVIDADES INMOBILIARIAS	0,00	0,00	0,00	0,00	Sección L
Sección M	ACTIVIDADES PROFESIONALES, CIENTÍFICAS Y TÉCNICAS	6,00	0,00	2,96	3,56	Sección M
Sección N	ACTIVIDADES ADMINISTRATIVAS Y SERVICIOS AUXILIARES	3,23	0,00	0,00	1,01	Sección N
Sección O	ADMINISTRACIÓN PÚBLICA Y DEFENSA; SEGURIDAD SOCIAL OBLIGATORIA	0,00	0,00	4,14	2,11	Sección O
Sección P	EDUCACIÓN	0,00	0,00	0,00	0,00	Sección P
Sección Q	ACTIVIDADES SANITARIAS Y DE SERVICIOS SOCIALES	4,75	0,00	1,51	2,45	Sección Q
Sección R	ACTIVIDADES ARTÍSTICAS, RECREATIVAS Y DE ENTRETENIMIENTO	0,00	0,00	0,00	0,00	Sección R
Sección S	OTROS SERVICIOS	0,00	0,00	6,55	3,30	Sección S
Sección T	ACTIVIDADES DE LOS HOGARES COMO EMPLEADORES Y COMO PRODUCTORES DE BIENES Y SERVICIOS PARA USO PROPIO	0,00	0,00	0,00	0,00	Sección T
Sección U	ACTIVIDADES DE ORGANIZACIONES Y ORGANISMOS EXTRATERRITORIALES	0,00	0,00	0,00	0,00	Sección U
	OTROS SIN CLASIFICAR	0,00	0,00	0,00	0,00	
	TOTAL	2,99	3,24	3,75	3,42	

ÍNDICE DE INCIDENCIA DE ACCIDENTES MORTALES EN JORNADA DE TRABAJO POR SECCIONES Y DIVISIONES, EN LA COMUNITAT VALENCIANA Y SUS PROVINCIAS

Datos contabilizados según fecha de baja médica, correspondientes al período Interanual: Octubre 2016 - septiembre 2017

Cuadro 16

SECCIONES Y DIVISIONES CNAE-2009		ÍNDICE DE INCIDENCIA DE ACCIDENTES MORTALES EN JORNADA DE TRABAJO				
		Provincia de Alicante	Provincia de Castellón	Provincia de Valencia	Comunitat Valenciana	CNAE-2009
		Total	Total	Total	Total	
Sección A	AGRICULTURA, GANADERÍA, SILVICULTURA Y PESCA	0,00	0,00	6,69	3,43	Sección A
01	Agricultura, ganadería, caza y servicios relacionados con las mismas	0,00	0,00	7,16	3,73	01
02	Silvicultura y explotación forestal	0,00	0,00	0,00	0,00	02
03	Pesca y acuicultura	0,00	0,00	0,00	0,00	03
Sección C	INDUSTRIA MANUFACTURERA	1,41	2,55	2,58	2,21	Sección C
10	Industria de la alimentación	0,00	0,00	0,00	0,00	10
15	Industria del cuero y del calzado	0,00	0,00	0,00	0,00	15
16	Industria de la madera y del corcho, excepto muebles; cestería y espartería	0,00	0,00	23,13	13,82	16
17	Industria del papel	0,00	0,00	0,00	0,00	17
19	Coquerías y refino de petróleo	0,00	0,00	0,00	0,00	19
20	Industria química	0,00	0,00	0,00	0,00	20
22	Fabricación de productos de caucho y plásticos	0,00	0,00	11,24	6,25	22
23	Fabricación de otros productos minerales no metálicos	25,40	5,84	0,00	7,79	23
24	Metalurgia; fabricación de productos de hierro, acero y ferroaleaciones	0,00	0,00	0,00	0,00	24
29	Fabricación de vehículos de motor, remolques y semirremolques	0,00	0,00	0,00	0,00	29
32	Otras industrias manufactureras	0,00	0,00	0,00	0,00	32
Sección E	SUMINISTRO DE AGUA, ACTIVIDADES DE SANEAMIENTO, GESTIÓN DE RESIDUOS Y DESCONTAMINACIÓN	51,29	44,10	24,60	36,93	Sección E
36	Captación, depuración y distribución de agua	45,51	146,43	38,05	54,46	36
37	Recogida y tratamiento de aguas residuales	427,66	0,00	0,00	95,53	37
38	Recogida, tratamiento y eliminación de residuos; valorización	29,31	0,00	20,02	20,78	38
39	Actividades de descontaminación y otros servicios de gestión de residuos	0,00	0,00	0,00	0,00	39
Sección F	CONSTRUCCIÓN	7,16	21,57	10,89	10,82	Sección F
41	Construcción de edificios	8,94	26,89	7,97	10,93	41
42	Ingeniería civil	71,96	0,00	0,00	25,87	42
43	Actividades de construcción especializada	0,00	20,44	13,42	9,39	43
Sección G	COMERCIO AL POR MAYOR Y AL POR MENOR; REPARACIÓN DE VEHÍCULOS DE MOTOR Y MOTOCICLETAS	1,97	3,05	3,30	2,80	Sección G
45	Venta y reparación de vehículos de motor y motocicletas	0,00	32,33	0,00	3,90	45
46	Comercio al por mayor e intermediarios del comercio, excepto de vehículos de motor y motocicletas	6,11	0,00	6,81	5,71	46
47	Comercio al por menor, excepto de vehículos de motor y motocicletas	0,00	0,00	1,26	0,64	47
Sección H	TRANSPORTE Y ALMACENAMIENTO	13,91	0,00	11,93	11,27	Sección H
49	Transporte terrestre y por tubería	15,83	0,00	21,97	17,26	49
52	Almacenamiento y actividades anexas al transporte	20,31	0,00	0,00	4,72	52
53	Actividades postales y de correos	0,00	0,00	0,00	0,00	53
Sección I	HOSTELERIA	0,00	6,30	3,63	2,28	Sección I
55	Servicios de alojamiento	0,00	0,00	0,00	0,00	55
Sección J	INFORMACIÓN Y COMUNICACIONES	0,00	0,00	0,00	0,00	Sección J
59	Actividades cinematográficas, de vídeo y de televisión, grabación de sonido y edición musical	0,00	0,00	0,00	0,00	59
60	Actividades de programación y emisión de radio y televisión	0,00	0,00	0,00	0,00	60
Sección K	ACTIVIDADES FINANCIERAS Y DE SEGUROS	0,00	0,00	6,84	3,76	Sección K
64	Servicios financieros, excepto seguros y fondos de pensiones	0,00	0,00	10,48	5,57	64
Sección M	ACTIVIDADES PROFESIONALES, CIENTÍFICAS Y TÉCNICAS	6,00	0,00	2,96	3,56	Sección M
69	Actividades jurídicas y de contabilidad	13,23	0,00	8,10	8,94	69
Sección N	ACTIVIDADES ADMINISTRATIVAS Y SERVICIOS AUXILIARES	3,23	0,00	0,00	1,01	Sección N
81	Servicios a edificios y actividades de jardinería	5,72	0,00	0,00	2,08	81
82	Actividades administrativas de oficina y otras actividades auxiliares a las empresas	0,00	0,00	0,00	0,00	82
Sección Q	ACTIVIDADES SANITARIAS Y DE SERVICIOS SOCIALES	4,75	0,00	1,51	2,45	Sección Q
86	Actividades sanitarias	3,19	0,00	2,08	2,23	86
Sección R	ACTIVIDADES ARTÍSTICAS, RECREATIVAS Y DE ENTRETENIMIENTO	0,00	0,00	0,00	0,00	Sección R
93	Actividades deportivas, recreativas y de entretenimiento	0,00	0,00	0,00	0,00	93
Sección T	ACTIVIDADES DE LOS HOGARES COMO EMPLEADORES Y COMO PRODUCTORES DE BIENES Y SERVICIOS PARA USO PROPIO	0,00	0,00	0,00	0,00	Sección T
97	Actividades de los hogares como empleadores de personal doméstico	0,00	0,00	0,00	0,00	97
98	Actividades de los hogares como productores de bienes y servicios para uso propio	0,00	0,00	0,00	0,00	98
	OTROS SIN CLASIFICAR	0,00	0,00	0,00	0,00	
TOTAL		2,99	3,24	3,75	3,42	

TOTAL DE ACCIDENTES MORTALES EN JORNADA DE TRABAJO SEGÚN CLASIFICACIÓN EN: NO TRAUMÁTICOS, TRAUMÁTICOS TRÁFICO Y RESTO TRAUMÁTICOS, EN LA COMUNITAT VALENCIANA Y PROVINCIAS

Datos contabilizados según fecha de baja médica, correspondientes al periodo Interanual: Octubre 2016 - septiembre 2017

Cuadro 17

SECCIONES Y DIVISIONES CNAE-2009			ACCIDENTES MORTALES EN JORNADA DE TRABAJO											
			PROVINCIA ALICANTE			PROVINCIA CASTELLÓN			PROVINCIA VALENCIA			COMUNITAT VALENCIANA		
			NO TRAUMÁT.	TRAUMÁT. TRÁFICO	RESTO TRAUMÁT.	NO TRAUMÁT.	TRAUMÁT. TRÁFICO	RESTO TRAUMÁT.	NO TRAUMÁT.	TRAUMÁT. TRÁFICO	RESTO TRAUMÁT.	NO TRAUMÁT.	TRAUMÁT. TRÁFICO	RESTO TRAUMÁT.
SECCIÓN A	AGRICULTURA, GANADERIA, SILVICULTURA Y PESCA	01 - Agricultura, ganadería, caza y servicios relacionados con las mismas	-	-	-	-	-	-	2	-	-	2	-	-
		02 - Silvicultura y explotación forestal	-	-	-	-	-	-	-	-	-	-	-	-
		03 - Pesca y acuicultura	-	-	-	-	-	-	-	-	-	-	-	-
		18 - Artes gráficas y reproducción de soportes grabados	-	-	-	-	-	-	1	-	-	1	-	-
		19 - Coquerías y refino de petróleo	-	-	-	-	-	-	-	-	-	-	-	-
		20 - Industria química	-	-	-	-	-	-	-	-	-	-	-	-
		21 - Fabricación de productos farmacéuticos	-	-	-	-	-	-	-	-	-	-	-	-
		22 - Fabricación de productos de caucho y plásticos	-	-	-	-	-	-	1	-	-	1	-	-
		23 - Fabricación de otros productos minerales no metálicos	-	-	1	1	-	-	-	-	-	1	-	1
		24 - Metalurgia, fabricación de productos de hierro, acero y ferroaleaciones	-	-	-	-	-	-	-	-	-	-	-	-
		25 - Fabricación de productos metálicos, excepto maquinaria y equipo	-	-	-	-	-	-	-	-	-	-	-	-
		26 - Fabricación de productos informáticos, electrónicos y ópticos	-	-	-	-	-	-	-	-	-	-	-	-
		27 - Fabricación de material y equipo eléctrico	-	-	-	-	-	-	-	-	-	-	-	-
		28 - Fabricación de maquinaria y equipo n.c.o.p.	-	-	-	-	-	-	-	-	-	-	-	-
		29 - Fabricación de vehículos de motor, remolques y semirremolques	-	-	-	-	-	-	-	-	-	-	-	-
		32 - Otras industrias manufactureras	-	-	-	-	-	-	-	-	-	-	-	-
		36 - Captación, depuración y distribución de agua	1	-	-	-	-	1	1	-	-	2	-	1
		37 - Recogida y tratamiento de aguas residuales	-	-	1	-	-	-	-	-	-	-	-	1
		38 - Recogida, tratamiento y eliminación de residuos, valorización	-	1	-	-	-	-	-	-	1	-	1	1
		39 - Actividades de descontaminación y otros servicios de gestión de residuos	-	-	-	-	-	-	-	-	-	-	-	-
		41 - Construcción de edificios	1	-	-	-	-	1	-	-	1	1	-	2
		42 - Ingeniería civil	-	-	1	-	-	-	-	-	-	-	-	1
		43 - Actividades de construcción especializada	-	-	-	-	1	-	1	2	-	1	3	-
		45 - Venta y reparación de vehículos de motor y motocicletas	-	-	-	-	-	1	-	-	-	-	-	1
		46 - Comercio al por mayor e intermediarios del comercio, excepto de vehículos de motor y motocicletas	1	1	-	-	-	1	-	3	2	1	3	-
		47 - Comercio al por menor, excepto de vehículos de motor y motocicletas	-	-	-	-	-	1	-	-	1	-	-	-
		49 - Transporte terrestre y por tubería	1	-	1	-	-	-	2	3	-	3	3	1
		50 - Transporte marítimo y por vías navegables interiores	-	-	-	-	-	-	-	-	-	-	-	-
		52 - Almacenamiento y actividades anexas al transporte	1	-	-	-	-	-	-	-	-	1	-	-
		53 - Actividades postales y de correos	-	-	-	-	-	-	-	-	-	-	-	-
		55 - Servicios de alojamiento	-	-	-	-	-	-	-	-	-	-	-	-
		56 - Servicios de comidas y bebidas	-	-	-	1	-	-	2	-	1	2	-	-
		58 - Edición	-	-	-	-	-	-	-	-	-	-	-	-
		59 - Actividades cinematográficas, de vídeo y de televisión, grabación de sonido y edición musical	-	-	-	-	-	-	-	-	-	-	-	-
		60 - Actividades de programación y emisión de radio y televisión	-	-	-	-	-	-	-	-	-	-	-	-
		64 - Servicios financieros, excepto seguros y fondos de pensiones	-	-	-	-	-	-	1	-	-	1	-	-
		65 - Seguros, reaseguros y fondos de pensiones, excepto Seguridad Social obligatoria	-	-	-	-	-	-	-	-	-	-	-	-
		66 - Actividades auxiliares a los servicios financieros y a los seguros	-	-	-	-	-	-	-	-	-	-	-	-
		68 - Actividades inmobiliarias	-	-	-	-	-	-	-	-	-	-	-	-
		69 - Actividades jurídicas y de contabilidad	1	-	-	-	-	-	-	-	1	1	-	1
		72 - Investigación y desarrollo	-	-	-	-	-	-	-	-	-	-	-	-
		75 - Actividades veterinarias	-	-	-	-	-	-	-	-	-	-	-	-
		77 - Actividades de alquiler	-	-	-	-	-	-	-	-	-	-	-	-
		78 - Actividades relacionadas con el empleo	-	-	-	-	-	-	-	-	-	-	-	-
		81 - Servicios a edificios y actividades de jardinería	-	1	-	-	-	-	-	-	-	-	1	-
		82 - Actividades administrativas de oficina y otras actividades auxiliares a las empresas	-	-	-	-	-	-	-	-	-	-	-	-
		84 - Administración Pública y defensa, Seguridad Social obligatoria	-	-	-	-	-	-	2	-	-	2	-	-
		85 - Educación	-	-	-	-	-	-	-	-	-	-	-	-
		86 - Actividades sanitarias	1	-	-	-	-	-	1	-	-	2	-	-
		88 - Actividades de servicios sociales sin alojamiento	1	-	-	-	-	-	-	-	-	1	-	-
		90 - Actividades de creación, artísticas y espectáculos	-	-	-	-	-	-	-	-	-	-	-	-
		93 - Actividades deportivas, recreativas y de entretenimiento	-	-	-	-	-	-	-	-	-	-	-	-
		97 - Actividades de los hogares como empleadores de personal doméstico	-	-	-	-	-	-	-	-	-	-	-	-
		98 - Actividades de los hogares como productores de bienes y servicios para uso propio	-	-	-	-	-	-	-	-	-	-	-	-
		NO CONSTA	-	-	-	-	-	-	-	-	-	-	-	-
		SUBTOTAL	8	3	4	2	1	3	13	8	8	23	12	15
		TOTAL	15			6			29			50		
		PORCENTAJE (%)	53,3	20,0	26,7	33,3	16,7	50,0	44,8	27,6	27,6	46,0	24,0	30,0

EVOLUCIÓN DEL TOTAL DE ACCIDENTES MORTALES EN JORNADA DE TRABAJO SEGÚN CLASIFICACIÓN EN: NO TRAUMÁTICOS, TRAUMÁTICOS TRÁFICO Y RESTO TRAUMÁTICOS, EN LA COMUNITAT VALENCIANA Y PROVINCIAS, RESPECTO AL PERIODO INTERANUAL ANTERIOR

Datos contabilizados según fecha de baja médica, correspondientes al periodo Interanual: Octubre 2016 - septiembre 2017

Datos contabilizados según fecha de baja médica, correspondientes al periodo Interanual: octubre 2015 - septiembre 2016

Cuadro 18

	NO TRAUMÁTICOS			TRAUMÁTICOS ASOCIADOS AL TRÁFICO			RESTO DE TRAUMÁTICOS			TOTALES		
	Octubre 2015 - septiembre 2016	Octubre 2016 - septiembre 2017	▲%	Octubre 2015 - septiembre 2016	Octubre 2016 - septiembre 2017	▲%	Octubre 2015 - septiembre 2016	Octubre 2016 - septiembre 2017	▲%	Octubre 2015 - septiembre 2016	Octubre 2016 - septiembre 2017	▲%
ALICANTE	9	8	-11,1	2	3	50,0	5	4	-20,0	16	15	-6,3
CASTELLÓN	3	2	-33,3	0	1	-	4	3	-25,0	7	6	-14,3
VALENCIA	12	13	8,3	5	8	60,0	10	8	-20,0	27	29	7,4
COMUNITAT VALENCIANA	24	23	-4,2	7	12	71,4	19	15	-21,1	50	50	-

ACCIDENTES MORTALES TRAUMÁTICOS EN JORNADA DE TRABAJO, EXCLUIDOS LOS NO TRAUMÁTICOS Y LOS ASOCIADOS AL TRÁFICO EN LA COMUNITAT VALENCIANA, SEGÚN AGRUPACIÓN DE CÓDIGOS DE FORMA DEL ACCIDENTE

Datos contabilizados según fecha de baja médica, correspondientes al período Interanual: Octubre 2016 - septiembre 2017

Cuadro 19

COMUNITAT VALENCIANA		ACCIDENTES MORTALES EN JORNADA DE TRABAJO																			
		SEGÚN AGRUPACIÓN DE CÓDIGOS DE FORMA DE LOS ACCIDENTES																			
		FORMAS 10-19. Contacto con corriente eléctrica, fuego, temperatura o sustancias peligrosas		FORMAS 20-29. Ahogamientos, quedar sepultado, quedar enjuelto		FORMAS 30-39. Aplastamiento sobre o contra un objeto inmóvil (el trabajador está en movimiento)		FORMAS 40-49. Choque o golpe contra un objeto en movimiento, colisión		FORMAS 50-59. Contacto con agente material cortante, punzante, duro, rugoso		FORMAS 60-69. Quedar atrapado, ser aplastado, sufrir una amputación.		FORMAS 70-79. Sobreesfuerzo físico, trauma psíquico, exposición a radiaciones, ruido, luz o presión.		FORMAS 80-89. Mordeduras, patadas, etc. (de animales o personas).		OTRAS FORMAS SIN ESPECIFICAR. Ninguna información		TOTAL	
Nº	%	Nº	%	Nº	%	Nº	%	Nº	%	Nº	%	Nº	%	Nº	%	Nº	%				
SECCIONES Y DIVISIONES CNAE-2009		Nº	%	Nº	%	Nº	%	Nº	%	Nº	%	Nº	%	Nº	%	Nº	%	Nº	%		
SECCIÓN A	AGRICULTURA, GANADERÍA, SILVICULTURA Y PESCA	01 - Agricultura, ganadería, caza y servicios relacionados con las mismas	0	-	0	-	0	-	0	-	0	-	0	-	0	-	0	-	0	-	0
		02 - Silvicultura y explotación forestal	0	-	0	-	0	-	0	-	0	-	0	-	0	-	0	-	0	-	0
		03 - Pesca y acuicultura	0	-	0	-	0	-	0	-	0	-	0	-	0	-	0	-	0	-	0
SECCIÓN C	INDUSTRIA MANUFACTURERA	10 - Industria de la alimentación	0	-	0	-	0	-	0	-	0	-	0	-	0	-	0	-	0	-	0
		17 - Industria del papel	0	-	0	-	0	-	0	-	0	-	0	-	0	-	0	-	0	-	0
		20 - Industria química	0	-	0	-	0	-	0	-	0	-	0	-	0	-	0	-	0	-	0
		21 - Fabricación de productos farmacéuticos	0	-	0	-	0	-	0	-	0	-	0	-	0	-	0	-	0	-	0
		22 - Fabricación de productos de caucho y plásticos	0	-	0	-	0	-	0	-	0	-	0	-	0	-	0	-	0	-	0
		23 - Fabricación de otros productos minerales no metálicos	0	-	0	-	1	100,0	0	-	0	-	0	-	0	-	0	-	0	-	1
		24 - Metalurgia, fabricación de productos de hierro, acero y ferroaleaciones	0	-	0	-	0	-	0	-	0	-	0	-	0	-	0	-	0	-	0
		25 - Fabricación de productos metálicos, excepto maquinaria	0	-	0	-	0	-	0	-	0	-	0	-	0	-	0	-	0	-	0
		26 - Fabricación de productos informáticos, electrónicos y	0	-	0	-	0	-	0	-	0	-	0	-	0	-	0	-	0	-	0
		27 - Fabricación de material y equipo eléctrico	0	-	0	-	0	-	0	-	0	-	0	-	0	-	0	-	0	-	0
		28 - Fabricación de maquinaria y equipo n.c.o.p.	0	-	0	-	0	-	0	-	0	-	0	-	0	-	0	-	0	-	0
		29 - Fabricación de vehículos de motor, remolques y	0	-	0	-	0	-	0	-	0	-	0	-	0	-	0	-	0	-	0
		33 - Reparación e instalación de maquinaria y equipo	0	-	0	-	0	-	0	-	0	-	0	-	0	-	0	-	0	-	0
SECCIÓN E	SUMINISTRO DE AGUA, ACTIVIDADES DE SANEAMIENTO, GESTIÓN DE RESIDUOS Y DESCONTAMINACIÓN	36 - Captación, depuración y distribución de agua	0	-	0	-	0	-	0	-	0	-	0	-	0	-	1	100,0	0	-	1
		37 - Recogida y tratamiento de aguas residuales	0	-	0	-	0	-	0	-	0	-	0	-	0	-	0	-	1	100,0	1
		38 - Recogida, tratamiento y eliminación de residuos,	0	-	0	-	0	-	0	-	0	-	1	100,0	0	-	0	-	0	-	1
		39 - Actividades de descontaminación y otros servicios de gestión de residuos	0	-	0	-	0	-	0	-	0	-	0	-	0	-	0	-	0	-	0
SECCIÓN F	CONSTRUCCIÓN	41 - Construcción de edificios	0	-	0	-	1	50,0	1	50,0	0	-	0	-	0	-	0	-	0	-	2
		42 - Ingeniería civil	0	-	0	-	0	-	0	-	0	-	1	100,0	0	-	0	-	0	-	1
		43 - Actividades de construcción especializada	0	-	0	-	0	-	0	-	0	-	0	-	0	-	0	-	0	-	0
		45 - Venta y reparación de vehículos de motor y	0	-	0	-	1	100,0	0	-	0	-	0	-	0	-	0	-	0	-	1
SECCIÓN G	COMERCIO AL POR MAYOR Y AL POR MENOR; REPARACIÓN DE VEHÍCULOS DE MOTOR Y MOTOCICLETAS	46 - Comercio al por mayor e intermediarios del comercio, excepto de vehículos de motor y motocicletas	0	-	0	-	0	-	1	33,3	0	-	2	66,7	0	-	0	-	0	-	3
		47 - Comercio al por menor, excepto de vehículos de motor y motocicletas	0	-	0	-	0	-	0	-	0	-	0	-	0	-	0	-	0	-	0
SECCIÓN H	TRANSPORTE Y ALMACENAMIENTO	49 - Transporte terrestre y por tubería	0	-	0	-	0	-	1	100,0	0	-	0	-	0	-	0	-	0	-	1
		51 - Transporte aéreo	0	-	0	-	0	-	0	-	0	-	0	-	0	-	0	-	0	-	0
		52 - Almacenamiento y actividades anexas al transporte	0	-	0	-	0	-	0	-	0	-	0	-	0	-	0	-	0	-	0
		53 - Actividades postales y de correos	0	-	0	-	0	-	0	-	0	-	0	-	0	-	0	-	0	-	0
SECCIÓN I	HOSTELERÍA	55 - Servicios de alojamiento	0	-	0	-	0	-	0	-	0	-	0	-	0	-	0	-	0	-	0
		56 - Servicios de comidas y bebidas	0	-	0	-	0	-	0	-	0	-	0	-	0	-	0	-	0	-	0
		64 - Servicios financieros, excepto seguros y fondos de	0	-	0	-	0	-	0	-	0	-	0	-	0	-	0	-	0	-	0
SECCIÓN K	ACTIVIDADES FINANCIERAS Y DE SEGUROS	65 - Seguros, reaseguros y fondos de pensiones, excepto Seguridad Social obligatoria	0	-	0	-	0	-	0	-	0	-	0	-	0	-	0	-	0	-	0
		66 - Actividades auxiliares a los servicios financieros y a los	0	-	0	-	0	-	0	-	0	-	0	-	0	-	0	-	0	-	0
SECCIÓN L	ACTIVIDADES INMOBILIARIAS	68 - Actividades inmobiliarias	0	-	0	-	0	-	0	-	0	-	0	-	0	-	0	-	0	-	0
SECCIÓN M	ACTIVIDADES PROFESIONALES, CIENTÍFICAS Y TÉCNICAS	69 - Actividades jurídicas y de	0	-	0	-	0	-	0	-	0	-	1	100,0	0	-	0	-	0	-	1
		81 - Servicios a edificios y	0	-	0	-	0	-	0	-	0	-	0	-	0	-	0	-	0	-	0
SECCIÓN N	ACTIVIDADES ADMINISTRATIVAS Y SERVICIOS AUXILIARES	82 - Actividades administrativas de oficina y otras actividades	0	-	0	-	0	-	0	-	0	-	0	-	0	-	0	-	0	-	0
SECCIÓN O	ACTIVIDADES SANITARIAS Y DE SERVICIOS SOCIALES	87 - Asistencia en	0	-	0	-	0	-	0	-	0	-	0	-	0	-	0	-	0	-	0
		88 - Actividades de servicios	0	-	0	-	0	-	0	-	0	-	0	-	0	-	0	-	0	-	0
SECCIÓN P	ACTIVIDADES ARTÍSTICAS, RECREATIVAS Y DE ENTRETENIMIENTO	90 - Actividades de creación,	0	-	0	-	0	-	0	-	0	-	0	-	0	-	0	-	0	-	0
		91 - Actividades de bibliotecas,	0	-	0	-	0	-	0	-	0	-	0	-	0	-	0	-	0	-	0
		93 - Actividades deportivas,	0	-	0	-	0	-	0	-	0	-	0	-	0	-	0	-	0	-	0
SECCIÓN Q	ACTIVIDADES DE LOS HOGARES COMO EMPLEADORES Y COMO PRODUCTORES DE BIENES Y SERVICIOS PARA USO PROPIO	97 - Actividades de los hogares como empleadores de personal doméstico	0	-	0	-	0	-	0	-	0	-	0	-	0	-	0	-	0	-	0
		98 - Actividades de los hogares como productores de bienes y servicios para uso propio	0	-	0	-	0	-	0	-	0	-	0	-	0	-	0	-	0	-	0
SECCIÓN R	ACTIVIDADES DE ORGANIZACIONES Y ORGANISMOS EXTRATERRITORIALES	99 - Actividades de organizaciones y organismos extraterritoriales	0	-	0	-	0	-	0	-	0	-	0	-	0	-	0	-	0	-	0
		NO CONSTA	0	-	0	-	0	-	0	-	0	-	0	-	0	-	0	-	0	-	0
		TOTAL	0	-	0	-	3	20,0	4	26,7	0	-	6	40,0	0	-	1	6,7	1	6,7	15

ACCIDENTES MORTALES TRAUMÁTICOS EN JORNADA DE TRABAJO, EXCLUIDOS LOS NO TRAUMÁTICOS Y LOS ASOCIADOS AL TRÁFICO EN ALICANTE, SEGÚN AGRUPACIÓN DE CÓDIGOS DE FORMA DEL ACCIDENTE

Datos contabilizados según fecha de baja médica, correspondientes al período Interanual: Octubre 2016 - septiembre 2017

Cuadro 20

PROVINCIA: ALICANTE		ACCIDENTES MORTALES EN JORNADA DE TRABAJO																				
		SEGÚN AGRUPACIÓN DE CÓDIGOS DE FORMA DE LOS ACCIDENTES																				
		FORMAS 10-19. Contacto con corriente eléctrica, fuego, temperatura o sustancias peligrosas		FORMAS 20-29. Ahogamientos, quedar sepultado, quedar envuelto.		FORMAS 30-39. Aplastamiento sobre o contra un objeto inmóvil (el trabajador está en movimiento)		FORMAS 40-49. Choque o golpe contra un objeto en movimiento, colisión		FORMAS 50-59. Contacto con agente material cortante, punzante, duro, rugoso		FORMAS 60-69. Quedar atrapado, ser aplastado, sufrir una amputación.		FORMAS 70-79. Sobreesfuerzo físico, trauma psíquico, exposición a radiaciones, ruido, luz o presión.		FORMAS 80-89. Mordeduras, patadas, etc. (de animales o personas).		OTRAS FORMAS SIN ESPECIFICAR. Ninguna información		TOTAL		
Nº	%	Nº	%	Nº	%	Nº	%	Nº	%	Nº	%	Nº	%	Nº	%	Nº	%					
SECCIONES Y DIVISIONES CNAE-2009		Nº	%	Nº	%	Nº	%	Nº	%	Nº	%	Nº	%	Nº	%	Nº	%	Nº	%			
SECCIÓN A	AGRICULTURA, GANADERÍA, SILVICULTURA Y PESCA	01 - Agricultura, ganadería, caza y servicios relacionados con las mismas	0	-	0	-	0	-	0	-	0	-	0	-	0	-	0	-	0	-	0	
SECCIÓN C	INDUSTRIA MANUFACTURERA	02 - Silvicultura y explotación forestal	0	-	0	-	0	-	0	-	0	-	0	-	0	-	0	-	0	-	0	
		20 - Industria química	0	-	0	-	0	-	0	-	0	-	0	-	0	-	0	-	0	-	0	
		21 - Fabricación de productos	0	-	0	-	0	-	0	-	0	-	0	-	0	-	0	-	0	-	0	
		22 - Fabricación de productos de caucho y plásticos	0	-	0	-	0	-	0	-	0	-	0	-	0	-	0	-	0	-	0	
		23 - Fabricación de otros productos minerales no metálicos	0	-	0	-	1	100,0	0	-	0	-	0	-	0	-	0	-	0	-	1	
		30 - Fabricación de otro material de transporte	0	-	0	-	0	-	0	-	0	-	0	-	0	-	0	-	0	-	0	
		31 - Fabricación de muebles	0	-	0	-	0	-	0	-	0	-	0	-	0	-	0	-	0	-	0	
		32 - Otras industrias manufactureras	0	-	0	-	0	-	0	-	0	-	0	-	0	-	0	-	0	-	0	
SECCIÓN D	SUMINISTRO DE ENERGÍA ELÉCTRICA, GAS, VAPOR Y AIRE ACONDICIONADO	33 - Reparación e instalación de maquinaria y equipo	0	-	0	-	0	-	0	-	0	-	0	-	0	-	0	-	0	-	0	
SECCIÓN E	SUMINISTRO DE AGUA, ACTIVIDADES DE SANEAMIENTO, GESTIÓN DE RESIDUOS Y DESCONTAMINACIÓN	35 - Suministro de energía eléctrica, gas, vapor y aire acondicionado	0	-	0	-	0	-	0	-	0	-	0	-	0	-	0	-	0	-	0	
		36 - Captación, depuración y distribución de agua	0	-	0	-	0	-	0	-	0	-	0	-	0	-	0	-	0	-	0	
		37 - Recogida y tratamiento de aguas residuales	0	-	0	-	0	-	0	-	0	-	0	-	0	-	0	-	1	100,0	1	
		38 - Recogida, tratamiento y eliminación de residuos, valorización	0	-	0	-	0	-	0	-	0	-	0	-	0	-	0	-	0	-	0	
SECCIÓN F	CONSTRUCCIÓN	39 - Actividades de descontaminación y otros servicios de gestión de residuos	0	-	0	-	0	-	0	-	0	-	0	-	0	-	0	-	0	-	0	
		41 - Construcción de edificios	0	-	0	-	0	-	0	-	0	-	0	-	0	-	0	-	0	-	0	
		42 - Ingeniería civil	0	-	0	-	0	-	0	-	0	-	1	100,0	0	-	0	-	0	-	1	
SECCIÓN G	COMERCIO AL POR MAYOR Y AL POR MENOR; REPARACIÓN DE VEHÍCULOS DE MOTOR Y MOTOCICLETAS	43 - Actividades de construcción especializada	0	-	0	-	0	-	0	-	0	-	0	-	0	-	0	-	0	-	0	
		44 - Venta y reparación de vehículos de motor y	0	-	0	-	0	-	0	-	0	-	0	-	0	-	0	-	0	-	0	
		45 - Comercio al por mayor e intermediarios del comercio, excepto de vehículos de motor y motocicletas	0	-	0	-	0	-	0	-	0	-	0	-	0	-	0	-	0	-	0	
SECCIÓN H	TRANSPORTE Y ALMACENAMIENTO	46 - Comercio al por menor, excepto de vehículos de motor y motocicletas	0	-	0	-	0	-	0	-	0	-	0	-	0	-	0	-	0	-	0	
		47 - Comercio al por menor, excepto de vehículos de motor y motocicletas	0	-	0	-	0	-	0	-	0	-	0	-	0	-	0	-	0	-	0	
SECCIÓN I	ACTIVIDADES INMOBILIARIAS	48 - Transporte terrestre y por tubería	0	-	0	-	0	-	1	100,0	0	-	0	-	0	-	0	-	0	-	1	
SECCIÓN J	ACTIVIDADES PROFESIONALES, CIENTÍFICAS Y TÉCNICAS	68 - Actividades inmobiliarias	0	-	0	-	0	-	0	-	0	-	0	-	0	-	0	-	0	-	0	
SECCIÓN K	ACTIVIDADES ADMINISTRATIVAS Y SERVICIOS AUXILIARES	70 - Actividades de las sedes centrales, actividades de consultoría de gestión empresarial	0	-	0	-	0	-	0	-	0	-	0	-	0	-	0	-	0	-	0	
		71 - Servicios técnicos de arquitectura e ingeniería, ensayos y análisis técnicos	0	-	0	-	0	-	0	-	0	-	0	-	0	-	0	-	0	-	0	
		79 - Actividades de agencias de viajes, operadores turísticos, servicios de reservas y otros relacionados	0	-	0	-	0	-	0	-	0	-	0	-	0	-	0	-	0	-	0	
SECCIÓN L	ACTIVIDADES ARTÍSTICAS, RECREATIVAS Y DE ENTRETENIMIENTO	80 - Actividades de seguridad e investigación	0	-	0	-	0	-	0	-	0	-	0	-	0	-	0	-	0	-	0	
		81 - Servicios a edificios y actividades de jardinería	0	-	0	-	0	-	0	-	0	-	0	-	0	-	0	-	0	-	0	
		82 - Actividades administrativas de oficina y otras actividades auxiliares a las empresas	0	-	0	-	0	-	0	-	0	-	0	-	0	-	0	-	0	-	0	
SECCIÓN M	ACTIVIDADES DE ORGANIZACIONES Y ORGANISMOS EXTRATERRITORIALES	90 - Actividades de creación, artísticas y espectáculos	0	-	0	-	0	-	0	-	0	-	0	-	0	-	0	-	0	-	0	
		91 - Actividades de bibliotecas, archivos, museos y otras actividades culturales	0	-	0	-	0	-	0	-	0	-	0	-	0	-	0	-	0	-	0	
		92 - Actividades de juegos de azar y apuestas	0	-	0	-	0	-	0	-	0	-	0	-	0	-	0	-	0	-	0	
SECCIÓN N	ACTIVIDADES DE ORGANIZACIONES Y ORGANISMOS EXTRATERRITORIALES	93 - Actividades deportivas, recreativas y de entretenimiento	0	-	0	-	0	-	0	-	0	-	0	-	0	-	0	-	0	-	0	
		99 - Actividades de organizaciones y organismos extraterritoriales	0	-	0	-	0	-	0	-	0	-	0	-	0	-	0	-	0	-	0	
NO CONSTA		0	-	0	-	0	-	0	-	0	-	0	-	0	-	0	-	0	-	0	-	0
TOTAL		0	-	0	-	1	25,0	1	25,0	0	-	1	25,0	0	-	0	-	1	25,0	4		

ACCIDENTES MORTALES TRAUMÁTICOS EN JORNADA DE TRABAJO, EXCLUIDOS LOS NO TRAUMÁTICOS Y LOS ASOCIADOS AL TRÁFICO EN CASTELLÓN, SEGÚN AGRUPACIÓN DE CÓDIGOS DE FORMA DEL ACCIDENTE

Datos contabilizados según fecha de baja médica, correspondientes al periodo Interanual: Octubre 2016 - septiembre 2017

Cuadro 21

SECCIONES Y DIVISIONES CNAE-2009		ACCIDENTES MORTALES EN JORNADA DE TRABAJO																		TOTAL			
		SEGÚN AGRUPACIÓN DE CÓDIGOS DE FORMA DE LOS ACCIDENTES																					
		FORMAS 10-19. Contacto con corriente eléctrica, fuego, temperatura o sustancias peligrosas		FORMAS 20-29. Ahogamientos, quedar sepultado, quedar envuelto.		FORMAS 30-39. Aplastamiento sobre o contra un objeto inmóvil (el trabajador está en movimiento)		FORMAS 40-49. Choque o golpe contra un objeto en movimiento, colisión		FORMAS 50-59. Contacto con agente material cortante, purzante, duro, rugoso		FORMAS 60-69. Quedar atrapado, ser aplastado, sufrir una amputación.		FORMAS 70-79. Sobreesfuerzo físico, trauma psíquico, exposición a radiaciones, ruido, luz o presión.		FORMAS 80-89. Mordeduras, patadas, etc. (de animales o personas).		OTRAS FORMAS SIN ESPECIFICAR. Ninguna información					
Nº	%	Nº	%	Nº	%	Nº	%	Nº	%	Nº	%	Nº	%	Nº	%	Nº	%	Nº	%				
SECCIÓN A	AGRICULTURA, GANADERÍA, SILVICULTURA Y PESCA	01 - Agricultura, ganadería, caza y servicios relacionados con las mismas	0	-	0	-	0	-	0	-	0	-	0	-	0	-	0	-	0	-	0	-	0
		02 - Silvicultura y explotación forestal	0	-	0	-	0	-	0	-	0	-	0	-	0	-	0	-	0	-	0	-	0
		03 - Pesca y acuicultura	0	-	0	-	0	-	0	-	0	-	0	-	0	-	0	-	0	-	0	-	0
SECCIÓN C	INDUSTRIA MANUFACTURERA	17 - Industria del papel	0	-	0	-	0	-	0	-	0	-	0	-	0	-	0	-	0	-	0	-	0
		18 - Artes gráficas y reproducción de soportes grabados	0	-	0	-	0	-	0	-	0	-	0	-	0	-	0	-	0	-	0	-	0
		19 - Coquerías y refino de petróleo	0	-	0	-	0	-	0	-	0	-	0	-	0	-	0	-	0	-	0	-	0
		20 - Industria química	0	-	0	-	0	-	0	-	0	-	0	-	0	-	0	-	0	-	0	-	0
		21 - Fabricación de productos farmacéuticos	0	-	0	-	0	-	0	-	0	-	0	-	0	-	0	-	0	-	0	-	0
		22 - Fabricación de productos de caucho y plásticos	0	-	0	-	0	-	0	-	0	-	0	-	0	-	0	-	0	-	0	-	0
		23 - Fabricación de otros productos minerales no metálicos	0	-	0	-	0	-	0	-	0	-	0	-	0	-	0	-	0	-	0	-	0
		24 - Metalurgia, fabricación de productos de hierro, acero y ferroaleaciones	0	-	0	-	0	-	0	-	0	-	0	-	0	-	0	-	0	-	0	-	0
		25 - Fabricación de productos metálicos, excepto maquinaria y equipo	0	-	0	-	0	-	0	-	0	-	0	-	0	-	0	-	0	-	0	-	0
		31 - Fabricación de muebles	0	-	0	-	0	-	0	-	0	-	0	-	0	-	0	-	0	-	0	-	0
		32 - Otras industrias manufactureras	0	-	0	-	0	-	0	-	0	-	0	-	0	-	0	-	0	-	0	-	0
		33 - Reparación e instalación de maquinaria y equipo	0	-	0	-	0	-	0	-	0	-	0	-	0	-	0	-	0	-	0	-	0
		SECCIÓN D	SUMINISTRO DE ENERGÍA ELÉCTRICA, GAS, VAPOR Y AIRE ACONDICIONADO	35 - Suministro de energía eléctrica, gas, vapor y aire acondicionado	0	-	0	-	0	-	0	-	0	-	0	-	0	-	0	-	0	-	0
SECCIÓN F	CONSTRUCCIÓN	41 - Construcción de edificios	0	-	0	-	1	100,0	0	-	0	-	0	-	0	-	0	-	0	-	0	-	1
		42 - Ingeniería civil	0	-	0	-	0	-	0	-	0	-	0	-	0	-	0	-	0	-	0	-	0
		43 - Actividades de construcción especializada	0	-	0	-	0	-	0	-	0	-	0	-	0	-	0	-	0	-	0	-	0
SECCIÓN G	COMERCIO AL POR MAYOR Y AL POR MENOR; REPARACIÓN DE VEHÍCULOS DE MOTOR Y MOTOCICLETAS	45 - Venta y reparación de vehículos de motor y motocicletas	0	-	0	-	1	100,0	0	-	0	-	0	-	0	-	0	-	0	-	0	-	1
		46 - Comercio al por mayor e intermediarios del comercio, excepto de vehículos de motor y motocicletas	0	-	0	-	0	-	0	-	0	-	0	-	0	-	0	-	0	-	0	-	0
		47 - Comercio al por menor, excepto de vehículos de motor y motocicletas	0	-	0	-	0	-	0	-	0	-	0	-	0	-	0	-	0	-	0	-	0
SECCIÓN H	TRANSPORTE Y ALMACENAMIENTO	49 - Transporte terrestre y por tubería	0	-	0	-	0	-	0	-	0	-	0	-	0	-	0	-	0	-	0	-	0
		50 - Transporte marítimo y por vías navegables interiores	0	-	0	-	0	-	0	-	0	-	0	-	0	-	0	-	0	-	0	-	0
		51 - Transporte aéreo	0	-	0	-	0	-	0	-	0	-	0	-	0	-	0	-	0	-	0	-	0
		52 - Almacenamiento y actividades anexas al transporte	0	-	0	-	0	-	0	-	0	-	0	-	0	-	0	-	0	-	0	-	0
		53 - Actividades postales y de correos	0	-	0	-	0	-	0	-	0	-	0	-	0	-	0	-	0	-	0	-	0
SECCIÓN I	HOSTELERÍA	55 - Servicios de alojamiento	0	-	0	-	0	-	0	-	0	-	0	-	0	-	0	-	0	-	0	-	0
		56 - Servicios de comidas y bebidas	0	-	0	-	0	-	0	-	0	-	0	-	0	-	0	-	0	-	0	-	0
SECCIÓN	ACTIVIDADES INMOBILIARIAS	68 - Actividades inmobiliarias	0	-	0	-	0	-	0	-	0	-	0	-	0	-	0	-	0	-	0	-	0
SECCIÓN	ACTIVIDADES ARTÍSTICAS,	93 - Actividades deportivas, recreativas y de entretenimiento	0	-	0	-	0	-	0	-	0	-	0	-	0	-	0	-	0	-	0	-	0
SECCIÓN U	ACTIVIDADES DE ORGANIZACIONES Y ORGANISMOS EXTRATERRITORIALES	99 - Actividades de organizaciones y organismos extraterritoriales	0	-	0	-	0	-	0	-	0	-	0	-	0	-	0	-	0	-	0	-	0
NO CONSTA			0	-	0	-	0	-	0	-	0	-	0	-	0	-	0	-	0	-	0	-	0
TOTAL			0	-	0	-	2	66,7	0	-	0	-	0	-	0	-	1	33,3	0	-	0	-	3

ACCIDENTES MORTALES TRAUMÁTICOS EN JORNADA DE TRABAJO, EXCLUIDOS LOS NO TRAUMÁTICOS Y LOS ASOCIADOS AL TRÁFICO EN VALENCIA, SEGÚN AGRUPACIÓN DE CÓDIGOS DE FORMA DEL ACCIDENTE

Datos contabilizados según fecha de baja médica, correspondientes al periodo Interanual: Octubre 2016 - septiembre 2017

Cuadro 22

PROVINCIA: VALENCIA		ACCIDENTES MORTALES EN JORNADA DE TRABAJO																			TOTAL	
		SEGÚN AGRUPACIÓN DE CÓDIGOS DE FORMA DE LOS ACCIDENTES																				
		FORMAS 10-19. Contacto con corriente eléctrica, fuego, temperatura o sustancias peligrosas		FORMAS 20-29. Ahogamientos, quedar sepultado, quedar envuelto.		FORMAS 30-39. Aplastamiento sobre o contra un objeto inmóvil (el trabajador está en movimiento)		FORMAS 40-49. Choque o golpe contra un objeto en movimiento, colisión		FORMAS 50-59. Contacto con agente material cortante, punzante, duro, rugoso		FORMAS 60-69. Quedar atrapado, ser aplastado, sufrir una amputación.		FORMAS 70-79. Sobreesfuerzo físico, trauma psíquico, exposición a radiaciones, ruido, luz o presión.		FORMAS 80-89. Mordeduras, patadas, etc. (de animales o personas).		OTRAS FORMAS SIN ESPECIFICAR. Ninguna información				
Nº	%	Nº	%	Nº	%	Nº	%	Nº	%	Nº	%	Nº	%	Nº	%	Nº	%	Nº	%			
SECCIÓN C	INDUSTRIA MANUFACTURERA	SECCIONES Y DIVISIONES CNAE-2009																				
		10 - Industria de la alimentación	0	-	0	-	0	-	0	-	0	-	0	-	0	-	0	-	0	-	0	
		19 - Coquerías y refino de petróleo	0	-	0	-	0	-	0	-	0	-	0	-	0	-	0	-	0	-	0	
		20 - Industria química	0	-	0	-	0	-	0	-	0	-	0	-	0	-	0	-	0	-	0	
		21 - Fabricación de productos farmacéuticos	0	-	0	-	0	-	0	-	0	-	0	-	0	-	0	-	0	-	0	
		22 - Fabricación de productos de caucho y plásticos	0	-	0	-	0	-	0	-	0	-	0	-	0	-	0	-	0	-	0	
		23 - Fabricación de otros productos minerales no metálicos	0	-	0	-	0	-	0	-	0	-	0	-	0	-	0	-	0	-	0	
		25 - Fabricación de productos metálicos, excepto maquinaria y equipo	0	-	0	-	0	-	0	-	0	-	0	-	0	-	0	-	0	-	0	
		29 - Fabricación de vehículos de motor, remolques y semirremolques	0	-	0	-	0	-	0	-	0	-	0	-	0	-	0	-	0	-	0	
		30 - Fabricación de otro material de transporte	0	-	0	-	0	-	0	-	0	-	0	-	0	-	0	-	0	-	0	
		31 - Fabricación de muebles	0	-	0	-	0	-	0	-	0	-	0	-	0	-	0	-	0	-	0	
		32 - Otras industrias manufactureras	0	-	0	-	0	-	0	-	0	-	0	-	0	-	0	-	0	-	0	
		33 - Reparación e instalación de maquinaria y equipo	0	-	0	-	0	-	0	-	0	-	0	-	0	-	0	-	0	-	0	
		SECCIÓN E	SUMINISTRO DE AGUA, ACTIVIDADES DE SANEAMIENTO, GESTIÓN DE RESIDUOS Y DESCONTAMINACIÓN	36 - Captación, depuración y distribución de agua	0	-	0	-	0	-	0	-	0	-	0	-	0	-	0	-	0	-
37 - Recogida y tratamiento de aguas residuales	0			-	0	-	0	-	0	-	0	-	0	-	0	-	0	-	0	-	0	
38 - Recogida, tratamiento y eliminación de residuos, valorización	0			-	0	-	0	-	0	-	0	-	1	100,0	0	-	0	-	0	-	0	1
SECCIÓN F	CONSTRUCCIÓN	39 - Actividades de descontaminación y otros servicios de gestión de residuos	0	-	0	-	0	-	0	-	0	-	0	-	0	-	0	-	0	-	0	
		41 - Construcción de edificios	0	-	0	-	0	-	1	100,0	0	-	0	-	0	-	0	-	0	-	0	1
SECCIÓN G	COMERCIO AL POR MAYOR Y AL POR MENOR; REPARACIÓN DE VEHÍCULOS DE MOTOR Y MOTOCICLETAS	42 - Ingeniería civil	0	-	0	-	0	-	0	-	0	-	0	-	0	-	0	-	0	-	0	
		43 - Actividades de construcción especializada	0	-	0	-	0	-	0	-	0	-	0	-	0	-	0	-	0	-	0	0
SECCIÓN H	TRANSPORTE Y ALMACENAMIENTO	44 - Venta y reparación de vehículos de motor y motocicletas	0	-	0	-	0	-	0	-	0	-	0	-	0	-	0	-	0	-	0	
		46 - Comercio al por mayor e intermediarios del comercio, excepto de vehículos de motor y motocicletas	0	-	0	-	0	-	1	33,3	0	-	2	66,7	0	-	0	-	0	-	0	3
SECCIÓN I	HOSTELERÍA	47 - Comercio al por menor, excepto de vehículos de motor y motocicletas	0	-	0	-	0	-	0	-	0	-	0	-	0	-	0	-	0	-	0	
		49 - Transporte terrestre y por tubería	0	-	0	-	0	-	0	-	0	-	0	-	0	-	0	-	0	-	0	0
SECCIÓN J	OTROS SERVICIOS	50 - Transporte marítimo y por vías navegables interiores	0	-	0	-	0	-	0	-	0	-	0	-	0	-	0	-	0	-	0	
		51 - Transporte aéreo	0	-	0	-	0	-	0	-	0	-	0	-	0	-	0	-	0	-	0	0
		52 - Almacenamiento y actividades anexas al transporte	0	-	0	-	0	-	0	-	0	-	0	-	0	-	0	-	0	-	0	0
SECCIÓN K	ACTIVIDADES DE SERVICIOS	53 - Actividades postales y de correos	0	-	0	-	0	-	0	-	0	-	0	-	0	-	0	-	0	-	0	
		55 - Servicios de alojamiento	0	-	0	-	0	-	0	-	0	-	0	-	0	-	0	-	0	-	0	0
SECCIÓN L	ACTIVIDADES INMOBILIARIAS	56 - Servicios de comidas y bebidas	0	-	0	-	0	-	0	-	0	-	0	-	0	-	0	-	0	-	0	
		68 - Actividades inmobiliarias	0	-	0	-	0	-	0	-	0	-	0	-	0	-	0	-	0	-	0	0
SECCIÓN M	ACTIVIDADES PROFESIONALES, ADMINISTRACIÓN PÚBLICA Y DEFENSA; SEGURIDAD SOCIAL	69 - Actividades jurídicas y de contabilidad	0	-	0	-	0	-	0	-	0	-	1	100,0	0	-	0	-	0	-	0	1
SECCIÓN N	ACTIVIDADES DE EDUCACIÓN, CULTURALES, RECREATIVAS Y DE ENTRETENIMIENTO	84 - Administración Pública y defensa, Seguridad Social obligatoria	0	-	0	-	0	-	0	-	0	-	0	-	0	-	0	-	0	-	0	0
SECCIÓN O	ACTIVIDADES SANITARIAS Y DE SERVICIOS SOCIALES	85 - Educación	0	-	0	-	0	-	0	-	0	-	0	-	0	-	0	-	0	-	0	0
SECCIÓN P	ACTIVIDADES ARTÍSTICAS, RECREATIVAS Y DE ENTRETENIMIENTO	86 - Actividades sanitarias	0	-	0	-	0	-	0	-	0	-	0	-	0	-	0	-	0	-	0	0
		87 - Asistencia en establecimientos residenciales	0	-	0	-	0	-	0	-	0	-	0	-	0	-	0	-	0	-	0	0
		88 - Actividades de servicios sociales sin alojamiento	0	-	0	-	0	-	0	-	0	-	0	-	0	-	0	-	0	-	0	0
		90 - Actividades de creación, artísticas y espectáculos	0	-	0	-	0	-	0	-	0	-	0	-	0	-	0	-	0	-	0	0
SECCIÓN Q	OTROS SERVICIOS	91 - Actividades de bibliotecas, archivos, museos y otras actividades culturales	0	-	0	-	0	-	0	-	0	-	0	-	0	-	0	-	0	-	0	0
		92 - Actividades de juegos de azar y apuestas	0	-	0	-	0	-	0	-	0	-	0	-	0	-	0	-	0	-	0	0
		93 - Actividades deportivas, recreativas y de entretenimiento	0	-	0	-	0	-	0	-	0	-	0	-	0	-	0	-	0	-	0	0
		94 - Actividades asociativas	0	-	0	-	0	-	0	-	0	-	0	-	0	-	0	-	0	-	0	0
SECCIÓN R	ACTIVIDADES DE SERVICIOS	95 - Reparación de ordenadores, efectos personales y artículos de uso doméstico	0	-	0	-	0	-	0	-	0	-	0	-	0	-	0	-	0	-	0	0
		96 - Otros servicios personales	0	-	0	-	0	-	0	-	0	-	1	100,0	0	-	0	-	0	-	0	1
SECCIÓN S	ACTIVIDADES DE LOS HOGARES COMO EMPLEADORES Y COMO PRODUCTORES DE BIENES Y SERVICIOS PARA USO PROPIO	97 - Actividades de los hogares como empleadores de personal doméstico	0	-	0	-	0	-	0	-	0	-	0	-	0	-	0	-	0	-	0	0
		98 - Actividades de los hogares como productores de bienes y servicios para uso propio	0	-	0	-	0	-	0	-	0	-	0	-	0	-	0	-	0	-	0	0
SECCIÓN T	ACTIVIDADES DE ORGANIZACIONES Y ORGANISMOS EXTRATERRITORIALES	99 - Actividades de organizaciones y organismos extraterritoriales	0	-	0	-	0	-	0	-	0	-	0	-	0	-	0	-	0	-	0	0
		NO CONSTA	0	-	0	-	0	-	0	-	0	-	0	-	0	-	0	-	0	-	0	0
		TOTAL	0	-	0	-	0	-	3	37,5	0	-	5	62,5	0	-	0	-	0	-	0	8

TOTAL DE ACCIDENTES MORTALES TRAUMÁTICOS EN JORNADA DE TRABAJO, EXCLUIDOS LOS NO TRAUMÁTICOS Y LOS ASOCIADOS AL TRÁFICO, SEGÚN LA FORMA DEL ACCIDENTE O DEL CONTACTO QUE PRODUJO LA LESIÓN, EN LA COMUNITAT VALENCIANA Y PROVINCIAS

Datos contabilizados según fecha de baja médica, correspondientes al período Interanual: Octubre 2016 - septiembre 2017

Cuadro 23

FORMA DEL ACCIDENTE O DEL CONTACTO QUE PRODUJO LA LESIÓN	ALICANTE		CASTELLÓN		VALENCIA		COMUNITAT VALENCIANA	
	Nº	%	Nº	%	Nº	%	Nº	%
10-CONTACTO ELÉCTRICO, FUEGO, TEMPERATURA O SUSTANCIAS PELIGROSAS	0	-	0	-	0	-	0	-
11 - Contacto indirecto con un arco eléctrico, rayo (pasivo)	0	-	0	-	0	-	0	-
12 - Contacto directo con la electricidad, recibir una descarga eléctrica en el cuerpo	0	-	0	-	0	-	0	-
13 - Contacto con llamas directas u objetos o entornos - con elevada temperatura o en llamas	0	-	0	-	0	-	0	-
14 - Contacto con objeto o entorno-frío o helado	0	-	0	-	0	-	0	-
15 - Contacto con sustancias peligrosas a través de nariz, la boca, por inhalación	0	-	0	-	0	-	0	-
16 - Contacto con sustancias peligrosas - sobre o a través de la piel y de los ojos	0	-	0	-	0	-	0	-
17 - Contacto con sustancias peligrosas a través del sistema digestivo: tragando o comiendo	0	-	0	-	0	-	0	-
19 - Otro contacto - Tipo de lesión conocido del grupo 10 pero no mencionado anteriormente	0	-	0	-	0	-	0	-
20 - AHOGAMIENTO, QUEDAR SEPULTADO, QUEDAR ENVUELTO	0	-	0	-	0	-	0	-
21 - Ahogamiento en un líquido	0	-	0	-	0	-	0	-
22 - Quedar sepultado bajo un sólido	0	-	0	-	0	-	0	-
23 - Envuelta por, rodeado de gases o de partículas en suspensión	0	-	0	-	0	-	0	-
29 - Otro contacto - Tipo de lesión conocido del grupo 20 pero no mencionado anteriormente	0	-	0	-	0	-	0	-
30 - APLASTAMIENTO SOBRE O CONTRA OBJETO INMÓVIL	1	25,0	2	66,7	0	-	3	20,0
31 - Aplastamiento sobre o contra, resultado de una caída	1	25,0	2	66,7	0	-	3	20,0
32 - Aplastamiento sobre o contra, resultado de un tropiezo o choque contra un objeto inmóvil	0	-	0	-	0	-	0	-
39 - Otro contacto - Tipo de lesión conocido del grupo 30 pero no mencionado anteriormente	0	-	0	-	0	-	0	-
40 - CHOQUE O GOLPE CONTRA OBJETO EN MOVIMIENTO, COLISIÓN	1	25,0	0	-	3	37,5	4	26,7
41 - Choque o golpe contra un objeto - proyectado	0	-	0	-	0	-	0	-
42 - Choque o golpe contra un objeto - que cae	1	25,0	0	-	0	-	1	6,7
43 - Choque o golpe contra un objeto - en balanceo	0	-	0	-	0	-	0	-
44 - Choque o golpe contra un objeto (incluidos los vehículos) -en movimiento	0	-	0	-	2	25,0	2	13,3
45 - Colisión con un objeto (incluidos los vehículos) - colisión con una persona (la víctima esté en movimiento)	0	-	0	-	1	12,5	1	6,7
46 - Golpe de mar	0	-	0	-	0	-	0	-
49 - Otro contacto - Tipo de lesión conocido del grupo 40 pero no mencionado anteriormente	0	-	0	-	0	-	0	-
50 - CONTACTO CON "AGENTE MATERIAL" CORTANTE, PUNZANTE, DURO, RUGOSO.	0	-	0	-	0	-	0	-
51 - Contacto con un agente material cortante (cuchillo u hoja)	0	-	0	-	0	-	0	-
52 - Contacto con un agente material punzante (clavo o herramienta afilada)	0	-	0	-	0	-	0	-
53 - Contacto con un agente material que araña (rallador, lija, tabla no cepillada, etc.)	0	-	0	-	0	-	0	-
59 - Otro contacto -Tipo de lesión conocido del grupo 50 pero no mencionado anteriormente	0	-	0	-	0	-	0	-
60 - QUEDAR ATRAPADO, SER APLASTADO, SUFRIR AMPUTACIÓN	1	25,0	0	-	5	62,5	6	40,0
61 - Quedar atrapado, ser aplastado - en	0	-	0	-	2	25,0	2	13,3
62 - Quedar atrapado, ser aplastado - bajo	0	-	0	-	2	25,0	2	13,3
63 - Quedar atrapado, ser aplastado - entre	1	25,0	0	-	1	12,5	2	13,3
64 - Amputación, seccionamiento de un miembro, una mano o un dedo	0	-	0	-	0	-	0	-
69 - Otro contacto - Tipo de lesión conocido del grupo 60 pero no mencionado anteriormente	0	-	0	-	0	-	0	-
70 - SOBRESFUERZO FÍSICO, TRAUMA PSÍQUICO, EXPOSICIÓN A RADIACIÓN, RUIDO, LUZ O PRESIÓN	0	-	0	-	0	-	0	-
71 - Sobreesfuerzo físico - sobre el sistema musculoesquelético	0	-	0	-	0	-	0	-
72 - Exposición a radiaciones, ruido, luz o presión	0	-	0	-	0	-	0	-
73 - Trauma psíquico	0	-	0	-	0	-	0	-
79 - Otro contacto -Tipo de lesión conocido del grupo 70 pero no mencionado antes	0	-	0	-	0	-	0	-
80 - MORDEDURAS, PATADAS, ETC.(DE ANIMALES O PERSONAS)	0	-	1	33,3	0	-	1	6,7
81 - Mordedura	0	-	0	-	0	-	0	-
82 - Picadura de un insecto, un pez	0	-	1	33,3	0	-	1	6,7
83 - Golpes, patadas cabezazos, estrangulamiento	0	-	0	-	0	-	0	-
89 - Otra contacto -Tipo de lesión conocido del grupo 80 pero no mencionado antes	0	-	0	-	0	-	0	-
00 - NINGUNA INFORMACIÓN	1	25,0	0	-	0	-	1	6,7
	0	-	0	-	0	-	0	-
TOTAL	4	100,0	3	100,0	8	100,0	15	100,0



INVASSAT

Institut Valencià de
Seguretat i Salut en el Treball

Informe Provisional de Estadísticas de Accidentes de Trabajo In Itínere en la Comunitat Valenciana

Por fecha de baja médica

Octubre 2016 – septiembre 2017
Evolución respecto al año anterior

INVASSAT

INFORME RESUMEN DE ACCIDENTES IN ITINERE

Comunitat Valenciana

Periodo: Octubre 2016 - septiembre 2017 (12 meses)

Por fecha de baja médica

Accidentes "In Itínere"

En el periodo considerado, en la Comunitat Valenciana se registraron un total de 6.755 accidentes in itinere, con un aumento de 479 casos en relación con el mismo periodo del año anterior y que representa un incremento del 7,6%.

En lo que respecta a los sectores, la distribución del total de los accidentes es la siguiente: el sector Agrario con 226 casos representa un 3,3%, la Industria con 981 casos representa un 14,5%, la Construcción con 278 casos representa un 4,1% y los Servicios con 5.270 casos representa un 78%.

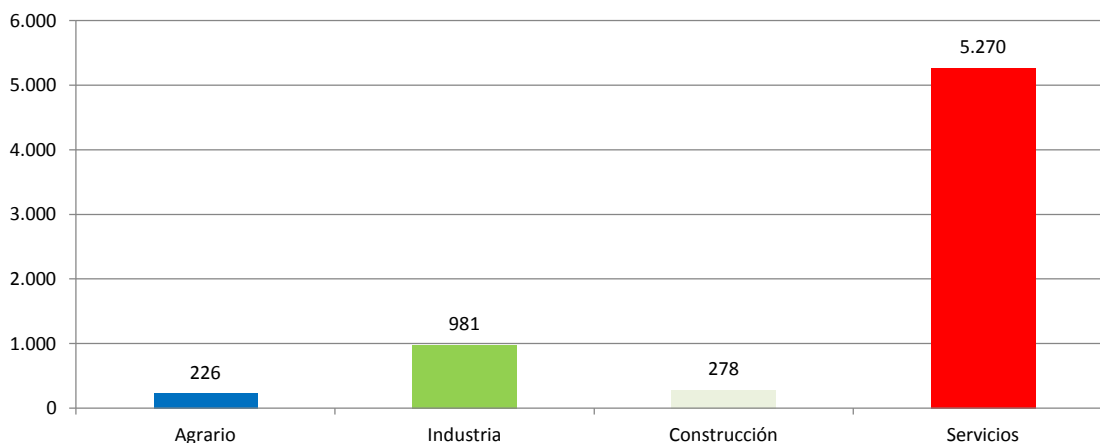

El índice de incidencia del total de accidentes in itinere fue de 462,3 casos por cada cien mil trabajadores expuestos, con un incremento del 3,0%.

En lo que respecta a los sectores, la distribución según su incidencia es la siguiente: el sector Agrario es 387,3; la Industria es 397,0; la Construcción es 376,0 y el de Servicios es 487,2.

Población expuesta al riesgo

En el periodo considerado, la población expuesta al riesgo fue de 1.461.155 trabajadores, un 4,5% más que en el mismo periodo del año anterior.

Accidentes graves "in itinere"

Los accidentes graves fueron 82 casos, con un aumento de 9 casos que representa un incremento del 12,3%.

El índice de incidencia de los accidentes graves fue de 5,6 casos por cada cien mil trabajadores expuestos, con un incremento del 7,5%.

Por sectores, en los accidentes graves, el índice de incidencia se distribuye de la siguiente manera por cada cien mil trabajadores: en el sector Agrario es 3,4; en la Industria es 6,5; en la Construcción es 5,4 y en los Servicios es 5,6.

Accidentes mortales "in itinere"

Los accidentes mortales fueron 10 casos, con una disminución de 7 casos que representa una reducción del 41,2%.

El índice de incidencia de los accidentes mortales fue de 0,7 casos por cada cien mil trabajadores expuestos, con una reducción del 43,7%.

Por sectores, en los accidentes mortales, el índice de incidencia se distribuye de la siguiente manera por cada cien mil trabajadores, en el sector Agrario es nulo; en la Industria es nulo; en la Construcción es 2,7 y en los Servicios es 0,7.

Las secciones de Construcción, Comercio al por mayor, Hostelería y Actividades financieras y de seguros, con 2 casos (20 %) cada una, ocupan el primer lugar. Las secciones de Actividades sanitarias y Otros servicios, con un caso (10 %) cada una, ocupan los siguientes lugares.

Estas 6 secciones representan el 100 % del total de los casos.

INFORME RESUMEN DE ACCIDENTES IN ITINERE

Provincia de Alicante

Periodo: Octubre 2016 - septiembre 2017 (12 meses)

Por fecha de baja médica

Accidentes "In Itínere"

En el periodo considerado, en la provincia de Alicante se registraron un total de 2.347 accidentes in itinere, con un aumento de 118 casos en relación con el mismo periodo del año anterior y que representa un incremento del 5,3%.

En lo que respecta a los sectores, la distribución del total de los accidentes es la siguiente: el sector Agrario con 104 casos representa un 4,4%, la Industria con 303 casos representa un 12,9%, la Construcción con 94 casos representa un 4% y los Servicios con 1.846 casos representa un 78,7%.

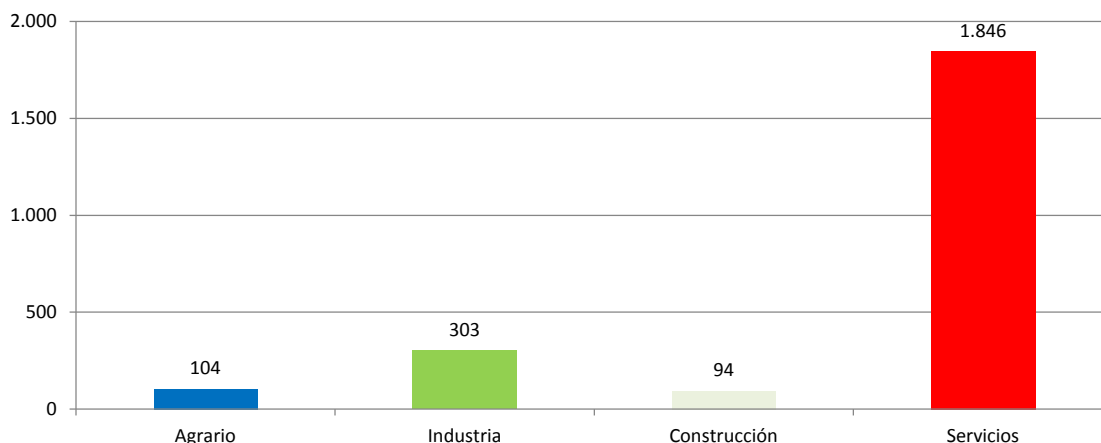

El índice de incidencia del total de accidentes in itinere fue de 467,7 casos por cada cien mil trabajadores expuestos, con un incremento del 0,7%.

En lo que respecta a los sectores, el índice de incidencia se distribuye de la siguiente manera: el sector Agrario es 586,6; la Industria es 388,4; la Construcción es 336,3 y el de Servicios es 488,2.

Población expuesta al riesgo

En el periodo considerado, la población expuesta al riesgo fue de 501.823 trabajadores, un 4,6% más que en el mismo periodo del año anterior.

Accidentes graves "in itinere"

Los accidentes graves fueron 35 casos, con un aumento de 2 casos que representa un incremento del 6,1%.

El índice de incidencia de los accidentes graves fue de 7,0 casos por cada cien mil trabajadores expuestos, con un incremento del 1,4%.

Por sectores, en los accidentes graves, el índice de incidencia se distribuye de la siguiente manera por cada cien mil trabajadores: en el sector Agrario es 5,6; en la Industria es 7,7; en la Construcción es 3,6 y en los Servicios es 7,1.

Accidentes mortales "in itinere"

Los accidentes mortales fueron 6 casos, con un aumento de 3 casos que representa un incremento del 100,0%.

El índice de incidencia de los accidentes mortales fue de 1,2 casos por cada cien mil trabajadores expuestos, con un incremento del 91,2%.

Por sectores, en los accidentes mortales, el índice de incidencia se distribuye de la siguiente manera por cada cien mil trabajadores: en el sector Agrario es nulo; en la Industria es nulo; en la Construcción es 3,6 y en los Servicios es 1,3.

La sección de Actividades financieras, con dos casos (33,3 %) ocupa el primer lugar, seguida de la secciones de Construcción, Comercio al por mayor, Actividades sanitarias y de Otros servicios con un caso (16,7%) cada una . Estas 5

INFORME RESUMEN DE ACCIDENTES IN ITINERE

Provincia de Castellón

Periodo: Octubre 2016 - septiembre 2017 (12 meses)

Por fecha de baja médica

Accidentes “In Itínere”

En el periodo considerado, en la provincia de Castellón se registraron un total de 622 accidentes in itinere, con un aumento de 54 casos en relación con el mismo periodo del año anterior y que representa un incremento del 9,5%.

En lo que respecta a los sectores, la distribución del total de los accidentes es la siguiente: el sector Agrario con 29 casos representa un 4,7%, la Industria con 131 casos representa un 21,1%, la Construcción con 27 casos representa un 4,3% y los Servicios con 435 casos representa un 69,9%.

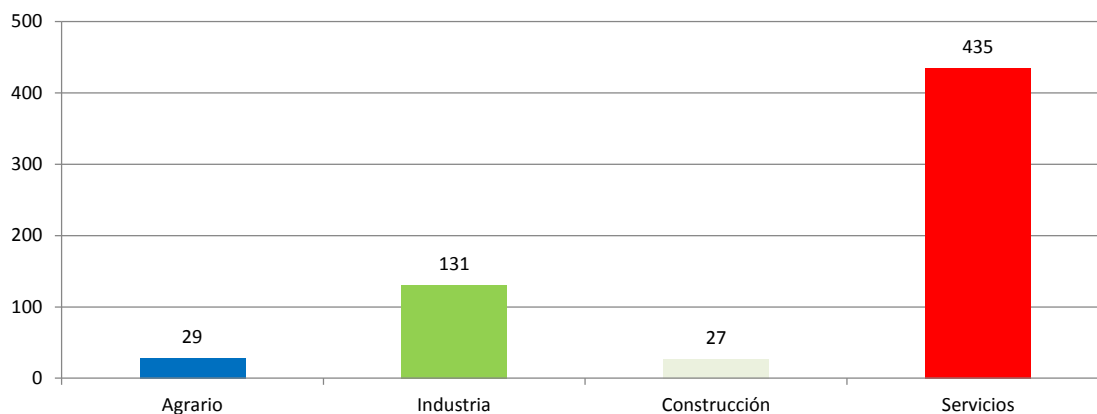

El índice de incidencia del total de accidentes in itinere fue de 335,5 casos por cada cien mil trabajadores expuestos, con un incremento del 4,6%.

En lo que respecta a los sectores, el índice de incidencia se distribuye de la siguiente manera: el sector Agrario es 270,6; la Industria es 310,5; la Construcción es 291,2 y el de Servicios es 353,0.

Población expuesta al riesgo

En el periodo considerado, la población expuesta al riesgo fue de 185.402 trabajadores, un 4,7% más que en el mismo periodo del año anterior.

Accidentes graves “in itinere”

Los accidentes graves fueron 8 casos, con un aumento de 3 casos que representan un incremento del 60,0%.

El índice de incidencia de los accidentes graves fue de 4,3 casos por cada cien mil trabajadores expuestos, con un incremento del 52,9%.

Por sectores, en los accidentes graves, el índice de incidencia se distribuye de la siguiente manera por cada cien mil trabajadores: en el sector Agrario es 9,3; en la Industria es nulo; en la Construcción es 10,8 y en los Servicios es 4,9.

Accidentes mortales “in itinere”

Los accidentes mortales fueron 3 casos, con una disminución de 4 casos que representa una reducción del 57,1%.

El índice de incidencia de los accidentes mortales fue de 1,6 casos por cada cien mil trabajadores expuestos, con una reducción del 59,1%.

Por sectores, en los accidentes mortales, el índice de incidencia se distribuye de la siguiente manera por cada cien mil trabajadores: en el sector Agrario es nulo; en la Industria es nulo; en la Construcción es 10,8 y los Servicios es 1,6.

La sección de Hostelería, con 2 casos (66,7 %) seguida de construcción con 1 caso (33,3 %). Estas dos secciones representan el 100 % del total de los casos.

INFORME RESUMEN DE ACCIDENTES IN ITINERE

Provincia de Valencia

Periodo: Octubre 2016 - septiembre 2017 (12 meses)

Por fecha de baja médica

Accidentes “In Itínere”

En el periodo considerado, en la provincia de Valencia se registraron un total de 3.786 accidentes in itinere, con un aumento de 307 casos en relación con el mismo periodo del año anterior y que representa un incremento del 8,8%.

En lo que respecta a los sectores, la distribución del total de los accidentes es la siguiente: el sector Agrario con 93 casos representa un 2,5%, la Industria con 547 casos representa un 14,4%, la Construcción con 157 casos representa un 4,1% y los Servicios con 2.989 casos representa un 78,9%.

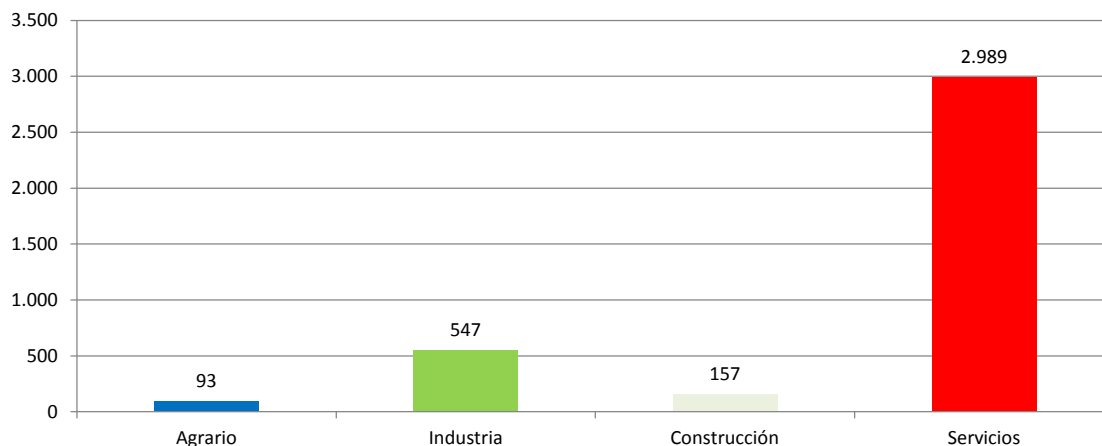

El índice de incidencia del total de accidentes in itinere fue de 489,2 casos por cada cien mil trabajadores expuestos, con un incremento del 4,2%.

En lo que respecta a los sectores, el índice de incidencia se distribuye de la siguiente manera: el sector Agrario es 310,9; la Industria es 431,1; la Construcción es 427,6 y el de Servicios es 515,0.

Población expuesta al riesgo

En el periodo considerado, la población expuesta al riesgo fue de 773.932 trabajadores, un 4,5% más que en el mismo periodo del año anterior.

Accidentes graves “in itinere”

Los accidentes graves fueron 39 casos, con un aumento de 4 casos que representa un incremento del 11,4%.

El índice de incidencia de los accidentes graves fue de 5,0 casos por cada cien mil trabajadores expuestos, con un incremento del 6,7%.

Por sectores, en los accidentes graves, el índice de incidencia se distribuye de la siguiente manera por cada cien mil trabajadores: en el sector Agrario es nulo; en la Industria es 7,9; en la Construcción es 5,5 y en los Servicios es 4,7.

Accidentes mortales “in itinere”

Los accidentes mortales fueron 1 caso, con una disminución de 6 casos que representa una reducción del 85,7%.

El índice de incidencia de los accidentes mortales fue de 0,1 casos por cada cien mil trabajadores expuestos, con una reducción del 86,3%.

#¡VALOR!

La sección de Comercio al por mayor con un caso, representa el 100 % del total de los casos de accidentes mortales.

ACCIDENTES IN ITINERE
POR FECHA DE BAJA MÉDICA

Cuadro 1

EVOLUCIÓN INTERANUAL: Octubre 2016 - septiembre 2017 (12 meses)

BUENA EVOLUCIÓN	MALA EVOLUCIÓN	AUMENTO DE POBLACIÓN EXPUESTA
-----------------	----------------	-------------------------------

COMUNITAT VALENCIANA

SECTOR	TOTAL ACCIDENTES		TRABAJADORES EXPUESTOS		Indice de Incidencia x 100.000	
	▲	▲%	▲	▲%	Total	▲%
AGRARIO	226		58.353		387,30	
	1	0,44	1.235	2,16		-1,68
INDUSTRIA	981		247.096		397,01	
	98	11,10	8.511	3,57		7,27
CONSTRUCCIÓN	278		73.939		375,99	
	69	33,01	6.633	9,85		21,08
SERVICIOS	5.270		1.081.767		487,17	
	311	6,27	46.930	4,54		1,66
SIN CLASIFICAR	0		0		-	
	0	-	0	-		-
TOTAL	6.755		1.461.155		462,31	
	479	7,63	63.309	4,53		2,97

SECTOR	ACCIDENTES GRAVES		TRABAJADORES EXPUESTOS		Indice de Incidencia x 100.000	
	▲	▲%	▲	▲%	Total	▲%
AGRARIO	2		58.353		3,43	
	-3	-60,00	1.235	2,16		-60,85
INDUSTRIA	16		247.096		6,48	
	4	33,33	8.511	3,57		28,74
CONSTRUCCIÓN	4		73.939		5,41	
	2	100,00	6.633	9,85		82,06
SERVICIOS	60		1.081.767		5,55	
	6	11,11	46.930	4,54		6,29
SIN CLASIFICAR	0		0		-	
	0	-	0	-		-
TOTAL	82		1.461.155		5,61	
	9	12,33	63.309	4,53		7,46

SECTOR	ACCIDENTES MORTALES		TRABAJADORES EXPUESTOS		Indice de Incidencia x 100.000	
	▲	▲%	▲	▲%	Total	▲%
AGRARIO	0		58.353		0,00	
	-3	-100,00	1.235	2,16		-100,00
INDUSTRIA	0		247.096		0,00	
	-4	-100,00	8.511	3,57		-100,00
CONSTRUCCIÓN	2		73.939		2,70	
	2	-	6.633	9,85		-
SERVICIOS	8		1.081.767		0,74	
	-2	-20,00	46.930	4,54		-23,47
SIN CLASIFICAR	0		0		-	
	0	-	0	-		-
TOTAL	10		1.461.155		0,68	
	-7	-41,18	63.309	4,53		-43,73

Datos de accidentes: Base de datos del sistema Delt@ y contabilizados por baja médica en el periodo considerado.

Datos Índices de Incidencia x 100.000 trabajadores expuestos.

▲ : Variación absoluta con respecto al intervalo interanual inmediato anterior

▲% : Variación relativa porcentual con respecto al intervalo interanual inmediato anterior

ACCIDENTES IN ITINERE
POR FECHA DE BAJA MÉDICA

Cuadro 2

EVOLUCIÓN INTERANUAL: Octubre 2016 - septiembre 2017 (12 meses)

BUENA EVOLUCIÓN	MALA EVOLUCIÓN	AUMENTO DE POBLACIÓN EXPUESTA
-----------------	----------------	-------------------------------

PROVINCIA DE ALICANTE

SECTOR	TOTAL ACCIDENTES		TRABAJADORES EXPUESTOS		Indice de Incidencia x 100.000	
	▲	▲%	▲	▲%	Total	▲%
AGRARIO	104		17.729		586,61	36,30
	32	44,44	1.000	5,98		
INDUSTRIA	303		78.022		388,35	-0,81
	5	1,68	1.908	2,51		
CONSTRUCCIÓN	94		27.951		336,30	16,13
	21	28,77	2.742	10,88		
SERVICIOS	1.846		378.121		488,20	-1,13
	60	3,36	16.421	4,54		
SIN CLASIFICAR	0		0		-	-
	0	-	0	-		
TOTAL	2.347		501.823		467,69	0,66
	118	5,29	22.072	4,60		

SECTOR	ACCIDENTES GRAVES		TRABAJADORES EXPUESTOS		Indice de Incidencia x 100.000	
	▲	▲%	▲	▲%	Total	▲%
AGRARIO	1		17.729		5,64	-5,64
	0	0,00	1.000	5,98		
INDUSTRIA	6		78.022		7,69	17,06
	1	20,00	1.908	2,51		
CONSTRUCCIÓN	1		27.951		3,58	-
	1	-	2.742	10,88		
SERVICIOS	27		378.121		7,14	-4,34
	0	0,00	16.421	4,54		
SIN CLASIFICAR	0		0		-	-
	0	-	0	-		
TOTAL	35		501.823		6,97	1,40
	2	6,06	22.072	4,60		

SECTOR	ACCIDENTES MORTALES		TRABAJADORES EXPUESTOS		Indice de Incidencia x 100.000	
	▲	▲%	▲	▲%	Total	▲%
AGRARIO	0		17.729		0,00	-
	0	-	1.000	5,98		
INDUSTRIA	0		78.022		0,00	-
	0	-	1.908	2,51		
CONSTRUCCIÓN	1		27.951		3,58	-
	1	-	2.742	10,88		
SERVICIOS	5		378.121		1,32	59,43
	2	66,67	16.421	4,54		
SIN CLASIFICAR	0		0		-	-
	0	-	0	-		
TOTAL	6		501.823		1,20	91,20
	3	100,00	22.072	4,60		

Datos de accidentes: Base de datos del sistema Delt@ y contabilizados por baja médica en el periodo considerado.

Datos Índices de Incidencia x 100.000 trabajadores expuestos.

▲ : Variación absoluta con respecto al intervalo interanual inmediato anterior

▲% : Variación relativa porcentual con respecto al intervalo interanual inmediato anterior

ACCIDENTES IN ITINERE
POR FECHA DE BAJA MÉDICA

Cuadro 3

EVOLUCIÓN INTERANUAL: Octubre 2016 - septiembre 2017 (12 meses)

BUENA EVOLUCIÓN	MALA EVOLUCIÓN	AUMENTO DE POBLACIÓN EXPUESTA
-----------------	----------------	-------------------------------

PROVINCIA DE CASTELLÓN

SECTOR	TOTAL ACCIDENTES		TRABAJADORES EXPUESTOS		Indice de Incidencia x 100.000	
	▲	▲%	▲	▲%	Total	▲%
AGRARIO	29		10.715		270,65	
	-4	-12,12	-50	-0,46		-11,71
INDUSTRIA	131		42.191		310,49	
	28	27,18	2.435	6,13		19,84
CONSTRUCCIÓN	27		9.273		291,17	
	8	42,11	836	9,91		29,29
SERVICIOS	435		123.223		353,02	
	22	5,33	5.036	4,26		1,02
SIN CLASIFICAR	0		0		-	
	0	-	0	-		-
TOTAL	622		185.402		335,49	
	54	9,51	8.257	4,66		4,63

SECTOR	ACCIDENTES GRAVES		TRABAJADORES EXPUESTOS		Indice de Incidencia x 100.000	
	▲	▲%	▲	▲%	Total	▲%
AGRARIO	1		10.715		9,33	
	0	0,00	-50	-0,46		0,47
INDUSTRIA	0		42.191		0,00	
	-3	-100,00	2.435	6,13		-100,00
CONSTRUCCIÓN	1		9.273		10,78	
	1	-	836	9,91		-
SERVICIOS	6		123.223		4,87	
	5	500,00	5.036	4,26		475,48
SIN CLASIFICAR	0		0		-	
	0	-	0	-		-
TOTAL	8		185.402		4,31	
	3	60,00	8.257	4,66		52,87

SECTOR	ACCIDENTES MORTALES		TRABAJADORES EXPUESTOS		Indice de Incidencia x 100.000	
	▲	▲%	▲	▲%	Total	▲%
AGRARIO	0		10.715		0,00	
	-1	-	-50	-0,46		-
INDUSTRIA	0		42.191		0,00	
	-3	-100,00	2.435	6,13		-100,00
CONSTRUCCIÓN	1		9.273		10,78	
	1	-	836	9,91		-
SERVICIOS	2		123.223		1,62	
	-1	-	5.036	4,26		-
SIN CLASIFICAR	0		0		-	
	0	-	0	-		-
TOTAL	3		185.402		1,62	
	-4	-57,14	8.257	4,66		-59,05

Datos de accidentes: Base de datos del sistema Delt@ y contabilizados por baja médica en el periodo considerado.

Datos Índices de Incidencia x 100.000 trabajadores expuestos.

▲ : Variación absoluta con respecto al intervalo interanual inmediato anterior

▲% : Variación relativa porcentual con respecto al intervalo interanual inmediato anterior

ACCIDENTES IN ITINERE
POR FECHA DE BAJA MÉDICA

Cuadro 4

EVOLUCIÓN INTERANUAL: Octubre 2016 - septiembre 2017 (12 meses)

BUENA EVOLUCIÓN	MALA EVOLUCIÓN	AUMENTO DE POBLACIÓN EXPUESTA
-----------------	----------------	-------------------------------

PROVINCIA DE VALENCIA

SECTOR	TOTAL ACCIDENTES		TRABAJADORES EXPUESTOS		Indice de Incidencia x 100.000	
	▲	▲%	▲	▲%	Total	▲%
AGRARIO	93		29.910		310,93	
	-27	-22,50	286	0,96		-23,24
INDUSTRIA	547		126.884		431,10	
	65	13,49	4.169	3,40		9,76
CONSTRUCCIÓN	157		36.715		427,62	
	40	34,19	3.055	9,08		23,02
SERVICIOS	2.989		580.423		514,97	
	229	8,30	25.473	4,59		3,54
SIN CLASIFICAR	0		0		-	
	0	-	0	-		-
TOTAL	3.786		773.932		489,19	
	307	8,82	32.982	4,45		4,19

SECTOR	ACCIDENTES GRAVES		TRABAJADORES EXPUESTOS		Indice de Incidencia x 100.000	
	▲	▲%	▲	▲%	Total	▲%
AGRARIO	0		29.910		0,00	
	-3	-100,00	286	0,96		-100,00
INDUSTRIA	10		126.884		7,88	
	6	150,00	4.169	3,40		141,79
CONSTRUCCIÓN	2		36.715		5,45	
	0	0,00	3.055	9,08		-8,32
SERVICIOS	27		580.423		4,65	
	1	3,85	25.473	4,59		-0,71
SIN CLASIFICAR	0		0		-	
	0	-	0	-		-
TOTAL	39		773.932		5,04	
	4	11,43	32.982	4,45		6,68

SECTOR	ACCIDENTES MORTALES		TRABAJADORES EXPUESTOS		Indice de Incidencia x 100.000	
	▲	▲%	▲	▲%	Total	▲%
AGRARIO	0		29.910		0,00	
	-2	-100,00	286	0,96		-100,00
INDUSTRIA	0		126.884		0,00	
	-1	-100,00	4.169	3,40		-100,00
CONSTRUCCIÓN	0		36.715		-	
	0	-	3.055	9,08		-
SERVICIOS	1		580.423		0,17	
	-3	-75,00	25.473	4,59		-76,10
SIN CLASIFICAR	0		0		-	
	0	-	0	-		-
TOTAL	1		773.932		0,13	
	-6	-85,71	32.982	4,45		-86,32

Datos de accidentes: Base de datos del sistema Delt@ y contabilizados por baja médica en el periodo considerado.

Datos Índices de Incidencia x 100.000 trabajadores expuestos.

▲ : Variación absoluta con respecto al intervalo interanual inmediato anterior

▲% : Variación relativa porcentual con respecto al intervalo interanual inmediato anterior

TOTAL DE ACCIDENTES IN ITINERE POR SECCIONES, EN LA COMUNITAT VALENCIANA Y SUS PROVINCIAS

Datos correspondientes al periodo de Octubre 2016 - septiembre 2017. Contabilizados por fecha de baja médica en el periodo considerado.

Cuadro 5

SECCIONES CNAE-2009		TOTAL DE ACCIDENTES IN ITINERE									
		Provincia de Alicante		Provincia de Castellón		Provincia de Valencia		Comunitat Valenciana		CNAE-2009	
		Total	%	Total	%	Total	%	Total	%		
Sección A	AGRICULTURA, GANADERÍA, SILVICULTURA Y PESCA	104	4,4	29	4,7	93	2,5	226	3,3	Sección A	
Sección B	INDUSTRIAS EXTRACTIVAS	3	0,1	2	0,3	0	0,0	5	0,1	Sección B	
Sección C	INDUSTRIA MANUFACTURERA	276	11,8	123	19,8	502	13,3	901	13,3	Sección C	
Sección D	SUMINISTRO DE ENERGIA ELECTRICA, GAS, VAPOR Y AIRE ACONDICIONADO	1	0,0	0	0,0	4	0,1	5	0,1	Sección D	
Sección E	SUMINISTRO DE AGUA, ACTIVIDADES DE SANEAMIENTO, GESTIÓN DE RESIDUOS Y DESCONTAMINACIÓN	23	1,0	6	1,0	41	1,1	70	1,0	Sección E	
Sección F	CONSTRUCCIÓN	94	4,0	27	4,3	157	4,1	278	4,1	Sección F	
Sección G	COMERCIO AL POR MAYOR Y AL POR MENOR; REPARACIÓN DE VEHÍCULOS DE MOTOR Y MOTOCICLETAS	476	20,3	138	22,2	744	19,7	1358	20,1	Sección G	
Sección H	TRANSPORTE Y ALMACENAMIENTO	107	4,6	22	3,5	249	6,6	378	5,6	Sección H	
Sección I	HOSTELERÍA	356	15,2	76	12,2	393	10,4	825	12,2	Sección I	
Sección J	INFORMACIÓN Y COMUNICACIONES	23	1,0	3	0,5	67	1,8	93	1,4	Sección J	
Sección K	ACTIVIDADES FINANCIERAS Y DE SEGUROS	34	1,4	6	1,0	67	1,8	107	1,6	Sección K	
Sección L	ACTIVIDADES INMOBILIARIAS	13	0,6	5	0,8	15	0,4	33	0,5	Sección L	
Sección M	ACTIVIDADES PROFESIONALES, CIENTÍFICAS Y TÉCNICAS	48	2,0	5	0,8	82	2,2	135	2,0	Sección M	
Sección N	ACTIVIDADES ADMINISTRATIVAS Y SERVICIOS AUXILIARES	172	7,3	37	5,9	298	7,9	507	7,5	Sección N	
Sección O	ADMINISTRACIÓN PÚBLICA Y DEFENSA; SEGURIDAD SOCIAL OBLIGATORIA	162	6,9	24	3,9	289	7,6	475	7,0	Sección O	
Sección P	EDUCACIÓN	52	2,2	28	4,5	116	3,1	196	2,9	Sección P	
Sección Q	ACTIVIDADES SANITARIAS Y DE SERVICIOS SOCIALES	280	11,9	64	10,3	492	13,0	836	12,4	Sección Q	
Sección R	ACTIVIDADES ARTÍSTICAS, RECREATIVAS Y DE ENTRETENIMIENTO	40	1,7	7	1,1	68	1,8	115	1,7	Sección R	
Sección S	OTROS SERVICIOS	63	2,7	12	1,9	88	2,3	163	2,4	Sección S	
Sección T	ACTIVIDADES DE LOS HOGARES COMO EMPLEADORES Y COMO PRODUCTORES DE BIENES Y SERVICIOS PARA USO PROPIO	20	0,9	8	1,3	21	0,6	49	0,7	Sección T	
Sección U	ACTIVIDADES DE ORGANIZACIONES Y ORGANISMOS EXTRATERRITORIALES	0	0,0	0	0,0	0	0,0	0	0,0	Sección U	
	OTROS SIN CLASIFICAR	0	0,0	0	0,0	0	0,0	0	0,0		
	TOTAL	2.347	100,0	622	100,0	3.786	100,0	6.755	100,0		

TOTAL DE ACCIDENTES IN ITINERE POR SECCIONES Y DIVISIONES, EN LA COMUNITAT VALENCIANA Y SUS PROVINCIAS

Datos correspondientes al periodo de Octubre 2016 - septiembre 2017. Contabilizados por fecha de baja médica en el periodo considerado.

Cuadro 6

SECCIONES Y DIVISIONES CNAE-2009		TOTAL DE ACCIDENTES IN ITINERE									
		Provincia de Alicante		Provincia de Castellón		Provincia de Valencia		Comunitat Valenciana		CNAE-2009	
		Total	%	Total	%	Total	%	Total	%		
Sección A	AGRICULTURA, GANADERIA, SILVICULTURA Y PESCA	104	4,43	29	4,66	93	2,46	226	3,35	Sección A	
01	Agricultura, ganadería, caza y servicios relacionados con las mismas	98	4,18	29	4,66	83	2,19	210	3,11	01	
02	Silvicultura y explotación forestal	3	0,13	0	0,00	7	0,18	10	0,15	02	
03	Pesca y acuicultura	3	0,13	0	0,00	3	0,08	6	0,09	03	
Sección B	INDUSTRIAS EXTRACTIVAS	3	0,13	2	0,32	0	0,00	5	0,07	Sección B	
05	Extracción de antracita, hulla y lignito	0	0,00	0	0,00	0	0,00	0	0,00	05	
06	Extracción de crudo de petróleo y gas natural	0	0,00	0	0,00	0	0,00	0	0,00	06	
07	Extracción de minerales metálicos	0	0,00	0	0,00	0	0,00	0	0,00	07	
08	Otras industrias extractivas	3	0,13	2	0,32	0	0,00	5	0,07	08	
09	Actividades de apoyo a las industrias extractivas	0	0,00	0	0,00	0	0,00	0	0,00	09	
Sección C	INDUSTRIA MANUFACTURERA	276	11,76	123	19,77	502	13,26	901	13,34	Sección C	
10	Industria de la alimentación	25	1,07	9	1,45	96	2,54	130	1,92	10	
11	Fabricación de bebidas	0	0,00	0	0,00	8	0,21	8	0,12	11	
12	Industria del tabaco	0	0,00	0	0,00	0	0,00	0	0,00	12	
13	Industria textil	18	0,77	9	1,45	9	0,24	36	0,53	13	
14	Confección de prendas de vestir	5	0,21	1	0,16	6	0,16	12	0,18	14	
15	Industria del cuero y del calzado	96	4,09	0	0,00	3	0,08	99	1,47	15	
16	Industria de la madera y del corcho, excepto muebles; cestería y espartería	8	0,34	4	0,64	16	0,42	28	0,41	16	
17	Industria del papel	10	0,43	4	0,64	12	0,32	26	0,38	17	
18	Artes gráficas y reproducción de soportes grabados	8	0,34	3	0,48	12	0,32	23	0,34	18	
19	Coquerías y refino de petróleo	1	0,04	0	0,00	0	0,00	1	0,01	19	
20	Industria química	7	0,30	10	1,61	30	0,79	47	0,70	20	
21	Fabricación de productos farmacéuticos	5	0,21	0	0,00	1	0,03	6	0,09	21	
22	Fabricación de productos de caucho y plásticos	21	0,89	3	0,48	41	1,08	65	0,96	22	
23	Fabricación de otros productos minerales no metálicos	14	0,60	50	8,04	10	0,26	74	1,10	23	
24	Metalurgia; fabricación de productos de hierro, acero y ferroaleaciones	7	0,30	0	0,00	18	0,48	25	0,37	24	
25	Fabricación de productos metálicos, excepto maquinaria y equipo	14	0,60	6	0,96	40	1,06	60	0,89	25	
26	Fabricación de productos informáticos, electrónicos y ópticos	0	0,00	2	0,32	8	0,21	10	0,15	26	
27	Fabricación de material y equipo eléctrico	3	0,13	0	0,00	12	0,32	15	0,22	27	
28	Fabricación de maquinaria y equipo n.c.o.p.	12	0,51	7	1,13	29	0,77	48	0,71	28	
29	Fabricación de vehículos de motor, remolques y semirremolques	0	0,00	3	0,48	84	2,22	87	1,29	29	
30	Fabricación de otro material de transporte	1	0,04	0	0,00	5	0,13	6	0,09	30	
31	Fabricación de muebles	3	0,13	4	0,64	24	0,63	31	0,46	31	
32	Otras industrias manufactureras	13	0,55	2	0,32	12	0,32	27	0,40	32	
33	Reparación e instalación de maquinaria y equipo	5	0,21	6	0,96	26	0,69	37	0,55	33	
Sección D	SUMINISTRO DE ENERGIA ELECTRICA, GAS, VAPOR Y AIRE ACONDICIONADO	1	0,04	0	0,00	4	0,11	5	0,07	Sección D	
35	Suministro de energía eléctrica, gas, vapor y aire acondicionado	1	0,04	0	0,00	4	0,11	5	0,07	35	
Sección E	SUMINISTRO DE AGUA, ACTIVIDADES DE SANEAMIENTO, GESTION DE RESIDUOS Y DESCONTAMINACION	23	0,98	6	0,96	41	1,08	70	1,04	Sección E	
36	Captación, depuración y distribución de agua	9	0,38	0	0,00	11	0,29	20	0,30	36	
37	Recogida y tratamiento de aguas residuales	1	0,04	1	0,16	3	0,08	5	0,07	37	
38	Recogida, tratamiento y eliminación de residuos; valorización	13	0,55	5	0,80	27	0,71	45	0,67	38	
39	Actividades de descontaminación y otros servicios de gestión de residuos	0	0,00	0	0,00	0	0,00	0	0,00	39	
Sección F	CONSTRUCCION	94	4,01	27	4,34	157	4,15	278	4,12	Sección F	
41	Construcción de edificios	39	1,66	12	1,93	55	1,45	106	1,57	41	
42	Ingeniería civil	6	0,26	0	0,00	10	0,26	16	0,24	42	
43	Actividades de construcción especializada	49	2,09	15	2,41	92	2,43	156	2,31	43	
Sección G	COMERCIO AL POR MAYOR Y AL POR MENOR; REPARACION DE VEHICULOS DE MOTOR Y MOTOCICLETAS	476	20,28	138	22,19	744	19,65	1358	20,10	Sección G	
45	Venta y reparación de vehículos de motor y motocicletas	60	2,56	18	2,89	75	1,98	153	2,26	45	
46	Comercio al por mayor e intermediarios del comercio, excepto de vehículos de motor y motocicletas	144	6,14	61	9,81	246	6,50	451	6,68	46	
47	Comercio al por menor, excepto de vehículos de motor y motocicletas	272	11,59	59	9,49	423	11,17	754	11,16	47	
Sección H	TRANSPORTE Y ALMACENAMIENTO	107	4,56	22	3,54	249	6,58	378	5,60	Sección H	
49	Transporte terrestre y por tubería	51	2,17	10	1,61	83	2,19	144	2,13	49	
50	Transporte marítimo y por vías navegables interiores	8	0,34	0	0,00	12	0,32	20	0,30	50	
51	Transporte aéreo	4	0,17	0	0,00	10	0,26	14	0,21	51	
52	Almacenamiento y actividades anexas al transporte	30	1,28	8	1,29	113	2,98	151	2,24	52	
53	Actividades postales y de correos	14	0,60	4	0,64	31	0,82	49	0,73	53	
Sección I	HOSTELERIA	356	15,17	76	12,22	393	10,38	825	12,21	Sección I	
55	Servicios de alojamiento	107	4,56	34	5,47	50	1,32	191	2,83	55	
56	Servicios de comidas y bebidas	249	10,61	42	6,75	343	9,06	634	9,39	56	

SECCIONES Y DIVISIONES CNAE-2009		TOTAL DE ACCIDENTES IN ITINERE									
		Provincia de Alicante		Provincia de Castellón		Provincia de Valencia		Comunitat Valenciana		CNAE-2009	
		Total	%	Total	%	Total	%	Total	%		
Sección J	INFORMACIÓN Y COMUNICACIONES	23	0,98	3	0,48	67	1,77	93	1,38	Sección J	
58	Edición	0	0,00	0	0,00	4	0,11	4	0,06	58	
59	Actividades cinematográficas, de vídeo y de televisión, grabación de sonido y edición musical	0	0,00	1	0,16	1	0,03	2	0,03	59	
60	Actividades de programación y emisión de radio y televisión	1	0,04	0	0,00	6	0,16	7	0,10	60	
61	Telecomunicaciones	7	0,30	2	0,32	15	0,40	24	0,36	61	
62	Programación, consultoría y otras actividades relacionadas con la informática	11	0,47	0	0,00	31	0,82	42	0,62	62	
63	Servicios de información	4	0,17	0	0,00	10	0,26	14	0,21	63	
Sección K	ACTIVIDADES FINANCIERAS Y DE SEGUROS	34	1,45	6	0,96	67	1,77	107	1,58	Sección K	
64	Servicios financieros, excepto seguros y fondos de pensiones	25	1,07	2	0,32	38	1,00	65	0,96	64	
65	Seguros, reaseguros y fondos de pensiones, excepto Seguridad Social obligatoria	4	0,17	1	0,16	12	0,32	17	0,25	65	
66	Actividades auxiliares a los servicios financieros y a los seguros	5	0,21	3	0,48	17	0,45	25	0,37	66	
Sección L	ACTIVIDADES INMOBILIARIAS	13	0,55	5	0,80	15	0,40	33	0,49	Sección L	
68	Actividades inmobiliarias	13	0,55	5	0,80	15	0,40	33	0,49	68	
Sección M	ACTIVIDADES PROFESIONALES, CIENTÍFICAS Y TÉCNICAS	48	2,05	5	0,80	82	2,17	135	2,00	Sección M	
69	Actividades jurídicas y de contabilidad	17	0,72	2	0,32	24	0,63	43	0,64	69	
70	Actividades de las sedes centrales; actividades de consultoría de gestión empresarial	9	0,38	1	0,16	5	0,13	15	0,22	70	
71	Servicios técnicos de arquitectura e ingeniería; ensayos y análisis técnicos	3	0,13	1	0,16	18	0,48	22	0,33	71	
72	Investigación y desarrollo	2	0,09	0	0,00	14	0,37	16	0,24	72	
73	Publicidad y estudios de mercado	7	0,30	0	0,00	7	0,18	14	0,21	73	
74	Otras actividades profesionales, científicas y técnicas	8	0,34	1	0,16	11	0,29	20	0,30	74	
75	Actividades veterinarias	2	0,09	0	0,00	3	0,08	5	0,07	75	
Sección N	ACTIVIDADES ADMINISTRATIVAS Y SERVICIOS AUXILIARES	172	7,33	37	5,95	298	7,87	507	7,51	Sección N	
77	Actividades de alquiler	21	0,89	0	0,00	12	0,32	33	0,49	77	
78	Actividades relacionadas con el empleo	9	0,38	1	0,16	9	0,24	19	0,28	78	
79	Actividades de agencias de viajes, operadores turísticos, servicios de reservas y otros relacionados	3	0,13	0	0,00	6	0,16	9	0,13	79	
80	Actividades de seguridad e investigación	25	1,07	4	0,64	34	0,90	63	0,93	80	
81	Servicios a edificios y actividades de jardinería	81	3,45	27	4,34	160	4,23	268	3,97	81	
82	Actividades administrativas de oficina y otras actividades auxiliares a las empresas	33	1,41	5	0,80	77	2,03	115	1,70	82	
Sección O	ADMINISTRACIÓN PÚBLICA Y DEFENSA; SEGURIDAD SOCIAL OBLIGATORIA	162	6,90	24	3,86	289	7,63	475	7,03	Sección O	
84	Administración Pública y defensa; Seguridad Social obligatoria	162	6,90	24	3,86	289	7,63	475	7,03	84	
Sección P	EDUCACIÓN	52	2,22	28	4,50	116	3,06	196	2,90	Sección P	
85	Educación	52	2,22	28	4,50	116	3,06	196	2,90	85	
Sección Q	ACTIVIDADES SANITARIAS Y DE SERVICIOS SOCIALES	280	11,93	64	10,29	492	13,00	836	12,38	Sección Q	
86	Actividades sanitarias	206	8,78	48	7,72	367	9,69	621	9,19	86	
87	Asistencia en establecimientos residenciales	43	1,83	9	1,45	92	2,43	144	2,13	87	
88	Actividades de servicios sociales sin alojamiento	31	1,32	7	1,13	33	0,87	71	1,05	88	
Sección R	ACTIVIDADES ARTÍSTICAS, RECREATIVAS Y DE ENTRETENIMIENTO	40	1,70	7	1,13	68	1,80	115	1,70	Sección R	
90	Actividades de creación, artísticas y espectáculos	0	0,00	1	0,16	7	0,18	8	0,12	90	
91	Actividades de bibliotecas, archivos, museos y otras actividades culturales	4	0,17	0	0,00	10	0,26	14	0,21	91	
92	Actividades de juegos de azar y apuestas	6	0,26	1	0,16	7	0,18	14	0,21	92	
93	Actividades deportivas, recreativas y de entretenimiento	30	1,28	5	0,80	44	1,16	79	1,17	93	
Sección S	OTROS SERVICIOS	63	2,68	12	1,93	88	2,32	163	2,41	Sección S	
94	Actividades asociativas	9	0,38	1	0,16	21	0,55	31	0,46	94	
95	Reparación de ordenadores, efectos personales y artículos de uso doméstico	5	0,21	1	0,16	6	0,16	12	0,18	95	
96	Otros servicios personales	49	2,09	10	1,61	61	1,61	120	1,78	96	
Sección T	ACTIVIDADES DE LOS HOGARES COMO EMPLEADORES Y COMO PRODUCTORES DE BIENES Y SERVICIOS PARA USO PROPIO	20	0,85	8	1,29	21	0,55	49	0,73	Sección T	
97	Actividades de los hogares como empleadores de personal doméstico	20	0,85	8	1,29	21	0,55	49	0,73	97	
98	Actividades de los hogares como productores de bienes y servicios para uso propio	0	0,00	0	0,00	0	0,00	0	0,00	98	
Sección U	ACTIVIDADES DE ORGANIZACIONES Y ORGANISMOS EXTRATERRITORIALES	0	0,00	0	0,00	0	0,00	0	0,00	Sección U	
99	Actividades de organizaciones y organismos extraterritoriales	0	0,00	0	0,00	0	0,00	0	0,00	99	
	OTROS SIN CLASIFICAR	0	0,00	0	0,00	0	0,00	0	0,00		
TOTAL		2.347	100,00	622	100,00	3.786	100,00	6.755	100,00		

ACCIDENTES GRAVES IN ITINERE POR SECCIONES, EN LA COMUNITAT VALENCIANA Y SUS PROVINCIAS

Datos correspondientes al periodo de Octubre 2016 - septiembre 2017. Contabilizados por fecha de baja médica en el periodo considerado.

Cuadro 7

SECCIONES CNAE-2009		ACCIDENTES GRAVES IN ITINERE									
		Provincia de Alicante		Provincia de Castellón		Provincia de Valencia		Comunitat Valenciana		CNAE-2009	
		Total	%	Total	%	Total	%	Total	%		
Sección A	AGRICULTURA, GANADERÍA, SILVICULTURA Y PESCA	1	2,9	1	12,5	0	0,0	2	2,4	Sección A	
Sección B	INDUSTRIAS EXTRACTIVAS	0	0,0	0	0,0	0	0,0	0	0,0	Sección B	
Sección C	INDUSTRIA MANUFACTURERA	6	17,1	0	0,0	10	25,6	16	19,5	Sección C	
Sección D	SUMINISTRO DE ENERGIA ELECTRICA, GAS, VAPOR Y AIRE ACONDICIONADO	0	0,0	0	0,0	0	0,0	0	0,0	Sección D	
Sección E	SUMINISTRO DE AGUA, ACTIVIDADES DE SANEAMIENTO, GESTION DE RESIDUOS Y DESCONTAMINACIÓN	0	0,0	0	0,0	0	0,0	0	0,0	Sección E	
Sección F	CONSTRUCCIÓN	1	2,9	1	12,5	2	5,1	4	4,9	Sección F	
Sección G	COMERCIO AL POR MAYOR Y AL POR MENOR; REPARACIÓN DE VEHÍCULOS DE MOTOR Y MOTOCICLETAS	3	8,6	1	12,5	9	23,1	13	15,9	Sección G	
Sección H	TRANSPORTE Y ALMACENAMIENTO	5	14,3	1	12,5	4	10,3	10	12,2	Sección H	
Sección I	HOSTELERÍA	5	14,3	1	12,5	3	7,7	9	11,0	Sección I	
Sección J	INFORMACIÓN Y COMUNICACIONES	0	0,0	0	0,0	0	0,0	0	0,0	Sección J	
Sección K	ACTIVIDADES FINANCIERAS Y DE SEGUROS	0	0,0	0	0,0	0	0,0	0	0,0	Sección K	
Sección L	ACTIVIDADES INMOBILIARIAS	0	0,0	0	0,0	0	0,0	0	0,0	Sección L	
Sección M	ACTIVIDADES PROFESIONALES, CIENTÍFICAS Y TÉCNICAS	0	0,0	0	0,0	0	0,0	0	0,0	Sección M	
Sección N	ACTIVIDADES ADMINISTRATIVAS Y SERVICIOS AUXILIARES	1	2,9	0	0,0	4	10,3	5	6,1	Sección N	
Sección O	ADMINISTRACIÓN PÚBLICA Y DEFENSA; SEGURIDAD SOCIAL OBLIGATORIA	5	14,3	0	0,0	2	5,1	7	8,5	Sección O	
Sección P	EDUCACIÓN	2	5,7	0	0,0	1	2,6	3	3,7	Sección P	
Sección Q	ACTIVIDADES SANITARIAS Y DE SERVICIOS SOCIALES	2	5,7	1	12,5	2	5,1	5	6,1	Sección Q	
Sección R	ACTIVIDADES ARTÍSTICAS, RECREATIVAS Y DE ENTRETENIMIENTO	0	0,0	1	12,5	0	0,0	1	1,2	Sección R	
Sección S	OTROS SERVICIOS	1	2,9	0	0,0	0	0,0	1	1,2	Sección S	
Sección T	ACTIVIDADES DE LOS HOGARES COMO EMPLEADORES Y COMO PRODUCTORES DE BIENES Y SERVICIOS PARA USO PROPIO	3	8,6	1	12,5	2	5,1	6	7,3	Sección T	
Sección U	ACTIVIDADES DE ORGANIZACIONES Y ORGANISMOS EXTRATERRITORIALES	0	0,0	0	0,0	0	0,0	0	0,0	Sección U	
	OTROS SIN CLASIFICAR	0	0,0	0	0,0	0	0,0	0	0,0		
	TOTAL	35	100,0	8	100,0	39	100,0	82	100,0		

ACCIDENTES GRAVES IN ITINERE POR SECCIONES Y DIVISIONES, EN LA COMUNITAT VALENCIANA Y SUS PROVINCIAS

Datos correspondientes al periodo de Octubre 2016 - septiembre 2017. Contabilizados por fecha de baja médica en el periodo considerado.

Cuadro 8

SECCIONES Y DIVISIONES CNAE-2009		ACCIDENTES GRAVES IN ITINERE									
		Provincia de Alicante		Provincia de Castellón		Provincia de Valencia		Comunitat Valenciana		CNAE-2009	
		Total	%	Total	%	Total	%	Total	%		
Sección A	AGRICULTURA, GANADERIA, SILVICULTURA Y PESCA	1	2,86	1	12,50	0	0,00	2	2,44	Sección A	
01	Agricultura, ganadería, caza y servicios relacionados con las mismas	1	2,86	1	12,50	0	0,00	2	2,44	01	
02	Silvicultura y explotación forestal	0	0,00	0	0,00	0	0,00	0	0,00	02	
03	Pesca y acuicultura	0	0,00	0	0,00	0	0,00	0	0,00	03	
Sección B	INDUSTRIAS EXTRACTIVAS	0	0,00	0	0,00	0	0,00	0	0,00	Sección B	
05	Extracción de antracita, hulla y lignito	0	0,00	0	0,00	0	0,00	0	0,00	05	
06	Extracción de crudo de petróleo y gas natural	0	0,00	0	0,00	0	0,00	0	0,00	06	
07	Extracción de minerales metálicos	0	0,00	0	0,00	0	0,00	0	0,00	07	
08	Otras industrias extractivas	0	0,00	0	0,00	0	0,00	0	0,00	08	
09	Actividades de apoyo a las industrias extractivas	0	0,00	0	0,00	0	0,00	0	0,00	09	
Sección C	INDUSTRIA MANUFACTURERA	6	17,14	0	0,00	10	25,64	16	19,51	Sección C	
10	Industria de la alimentación	3	8,57	0	0,00	3	7,69	6	7,32	10	
11	Fabricación de bebidas	0	0,00	0	0,00	0	0,00	0	0,00	11	
12	Industria del tabaco	0	0,00	0	0,00	0	0,00	0	0,00	12	
13	Industria textil	0	0,00	0	0,00	0	0,00	0	0,00	13	
14	Confección de prendas de vestir	0	0,00	0	0,00	0	0,00	0	0,00	14	
15	Industria del cuero y del calzado	1	2,86	0	0,00	0	0,00	1	1,22	15	
16	Industria de la madera y del corcho, excepto muebles; cestería y espartería	0	0,00	0	0,00	0	0,00	0	0,00	16	
17	Industria del papel	0	0,00	0	0,00	0	0,00	0	0,00	17	
18	Artes gráficas y reproducción de soportes grabados	0	0,00	0	0,00	1	2,56	1	1,22	18	
19	Coquerías y refino de petróleo	0	0,00	0	0,00	0	0,00	0	0,00	19	
20	Industria química	0	0,00	0	0,00	0	0,00	0	0,00	20	
21	Fabricación de productos farmacéuticos	0	0,00	0	0,00	0	0,00	0	0,00	21	
22	Fabricación de productos de caucho y plásticos	1	2,86	0	0,00	0	0,00	1	1,22	22	
23	Fabricación de otros productos minerales no metálicos	0	0,00	0	0,00	0	0,00	0	0,00	23	
24	Metalurgia; fabricación de productos de hierro, acero y ferroaleaciones	0	0,00	0	0,00	0	0,00	0	0,00	24	
25	Fabricación de productos metálicos, excepto maquinaria y equipo	1	2,86	0	0,00	1	2,56	2	2,44	25	
26	Fabricación de productos informáticos, electrónicos y ópticos	0	0,00	0	0,00	0	0,00	0	0,00	26	
27	Fabricación de material y equipo eléctrico	0	0,00	0	0,00	0	0,00	0	0,00	27	
28	Fabricación de maquinaria y equipo n.c.o.p.	0	0,00	0	0,00	1	2,56	1	1,22	28	
29	Fabricación de vehículos de motor, remolques y semirremolques	0	0,00	0	0,00	2	5,13	2	2,44	29	
30	Fabricación de otro material de transporte	0	0,00	0	0,00	0	0,00	0	0,00	30	
31	Fabricación de muebles	0	0,00	0	0,00	0	0,00	0	0,00	31	
32	Otras industrias manufactureras	0	0,00	0	0,00	1	2,56	1	1,22	32	
33	Reparación e instalación de maquinaria y equipo	0	0,00	0	0,00	1	2,56	1	1,22	33	
Sección D	SUMINISTRO DE ENERGIA ELECTRICA, GAS, VAPOR Y AIRE ACONDICIONADO	0	0,00	0	0,00	0	0,00	0	0,00	Sección D	
35	Suministro de energía eléctrica, gas, vapor y aire acondicionado	0	0,00	0	0,00	0	0,00	0	0,00	35	
Sección E	SUMINISTRO DE AGUA, ACTIVIDADES DE SANEAMIENTO, GESTIÓN DE RESIDUOS Y DESCONTAMINACIÓN	0	0,00	0	0,00	0	0,00	0	0,00	Sección E	
36	Captación, depuración y distribución de agua	0	0,00	0	0,00	0	0,00	0	0,00	36	
37	Recogida y tratamiento de aguas residuales	0	0,00	0	0,00	0	0,00	0	0,00	37	
38	Recogida, tratamiento y eliminación de residuos; valorización	0	0,00	0	0,00	0	0,00	0	0,00	38	
39	Actividades de descontaminación y otros servicios de gestión de residuos	0	0,00	0	0,00	0	0,00	0	0,00	39	
Sección F	CONSTRUCCIÓN	1	2,86	1	12,50	2	5,13	4	4,88	Sección F	
41	Construcción de edificios	0	0,00	1	12,50	1	2,56	2	2,44	41	
42	Ingeniería civil	0	0,00	0	0,00	0	0,00	0	0,00	42	
43	Actividades de construcción especializada	1	2,86	0	0,00	1	2,56	2	2,44	43	
Sección G	COMERCIO AL POR MAYOR Y AL POR MENOR; REPARACIÓN DE VEHICULOS DE MOTOR Y MOTOCICLETAS	3	8,57	1	12,50	9	23,08	13	15,85	Sección G	
45	Venta y reparación de vehículos de motor y motocicletas	0	0,00	0	0,00	3	7,69	3	3,66	45	
46	Comercio al por mayor e intermediarios del comercio, excepto de vehículos de motor y motocicletas	2	5,71	0	0,00	3	7,69	5	6,10	46	
47	Comercio al por menor, excepto de vehículos de motor y motocicletas	1	2,86	1	12,50	3	7,69	5	6,10	47	
Sección H	TRANSPORTE Y ALMACENAMIENTO	5	14,29	1	12,50	4	10,26	10	12,20	Sección H	
49	Transporte terrestre y por tubería	3	8,57	1	12,50	1	2,56	5	6,10	49	
50	Transporte marítimo y por vías navegables interiores	0	0,00	0	0,00	2	5,13	2	2,44	50	
51	Transporte aéreo	0	0,00	0	0,00	0	0,00	0	0,00	51	
52	Almacenamiento y actividades anexas al transporte	1	2,86	0	0,00	1	2,56	2	2,44	52	
53	Actividades postales y de correos	1	2,86	0	0,00	0	0,00	1	1,22	53	
Sección I	HOSTELERÍA	5	14,29	1	12,50	3	7,69	9	10,98	Sección I	
55	Servicios de alojamiento	1	2,86	0	0,00	0	0,00	1	1,22	55	
56	Servicios de comidas y bebidas	4	11,43	1	12,50	3	7,69	8	9,76	56	

SECCIONES Y DIVISIONES CNAE-2009		ACCIDENTES GRAVES IN ITINERE								CNAE-2009
		Provincia de Alicante		Provincia de Castellón		Provincia de Valencia		Comunitat Valenciana		
		Total	%	Total	%	Total	%	Total	%	
Sección J	INFORMACIÓN Y COMUNICACIONES	0	0,00	0	0,00	0	0,00	0	0,00	Sección J
58	Edición	0	0,00	0	0,00	0	0,00	0	0,00	58
59	Actividades cinematográficas, de vídeo y de televisión, grabación de sonido y edición musical	0	0,00	0	0,00	0	0,00	0	0,00	59
60	Actividades de programación y emisión de radio y televisión	0	0,00	0	0,00	0	0,00	0	0,00	60
61	Telecomunicaciones	0	0,00	0	0,00	0	0,00	0	0,00	61
62	Programación, consultoría y otras actividades relacionadas con la informática	0	0,00	0	0,00	0	0,00	0	0,00	62
63	Servicios de información	0	0,00	0	0,00	0	0,00	0	0,00	63
Sección K	ACTIVIDADES FINANCIERAS Y DE SEGUROS	0	0,00	0	0,00	0	0,00	0	0,00	Sección K
64	Servicios financieros, excepto seguros y fondos de pensiones	0	0,00	0	0,00	0	0,00	0	0,00	64
65	Seguros, reaseguros y fondos de pensiones, excepto Seguridad Social obligatoria	0	0,00	0	0,00	0	0,00	0	0,00	65
66	Actividades auxiliares a los servicios financieros y a los seguros	0	0,00	0	0,00	0	0,00	0	0,00	66
Sección L	ACTIVIDADES INMOBILIARIAS	0	0,00	0	0,00	0	0,00	0	0,00	Sección L
68	Actividades inmobiliarias	0	0,00	0	0,00	0	0,00	0	0,00	68
Sección M	ACTIVIDADES PROFESIONALES, CIENTÍFICAS Y TÉCNICAS	0	0,00	0	0,00	0	0,00	0	0,00	Sección M
69	Actividades jurídicas y de contabilidad	0	0,00	0	0,00	0	0,00	0	0,00	69
70	Actividades de las sedes centrales; actividades de consultoría de gestión empresarial	0	0,00	0	0,00	0	0,00	0	0,00	70
71	Servicios técnicos de arquitectura e ingeniería; ensayos y análisis técnicos	0	0,00	0	0,00	0	0,00	0	0,00	71
72	Investigación y desarrollo	0	0,00	0	0,00	0	0,00	0	0,00	72
73	Publicidad y estudios de mercado	0	0,00	0	0,00	0	0,00	0	0,00	73
74	Otras actividades profesionales, científicas y técnicas	0	0,00	0	0,00	0	0,00	0	0,00	74
75	Actividades veterinarias	0	0,00	0	0,00	0	0,00	0	0,00	75
Sección N	ACTIVIDADES ADMINISTRATIVAS Y SERVICIOS AUXILIARES	1	2,86	0	0,00	4	10,26	5	6,10	Sección N
77	Actividades de alquiler	0	0,00	0	0,00	0	0,00	0	0,00	77
78	Actividades relacionadas con el empleo	0	0,00	0	0,00	0	0,00	0	0,00	78
79	Actividades de agencias de viajes, operadores turísticos, servicios de reservas y otros relacionados	0	0,00	0	0,00	1	2,56	1	1,22	79
80	Actividades de seguridad e investigación	1	2,86	0	0,00	1	2,56	2	2,44	80
81	Servicios a edificios y actividades de jardinería	0	0,00	0	0,00	1	2,56	1	1,22	81
82	Actividades administrativas de oficina y otras actividades auxiliares a las empresas	0	0,00	0	0,00	1	2,56	1	1,22	82
Sección O	ADMINISTRACIÓN PÚBLICA Y DEFENSA; SEGURIDAD SOCIAL OBLIGATORIA	5	14,29	0	0,00	2	5,13	7	8,54	Sección O
84	Administración Pública y defensa; Seguridad Social obligatoria	5	14,29	0	0,00	2	5,13	7	8,54	84
Sección P	EDUCACIÓN	2	5,71	0	0,00	1	2,56	3	3,66	Sección P
85	Educación	2	5,71	0	0,00	1	2,56	3	3,66	85
Sección Q	ACTIVIDADES SANITARIAS Y DE SERVICIOS SOCIALES	2	5,71	1	12,50	2	5,13	5	6,10	Sección Q
86	Actividades sanitarias	1	2,86	1	12,50	1	2,56	3	3,66	86
87	Asistencia en establecimientos residenciales	0	0,00	0	0,00	0	0,00	0	0,00	87
88	Actividades de servicios sociales sin alojamiento	1	2,86	0	0,00	1	2,56	2	2,44	88
Sección R	ACTIVIDADES ARTÍSTICAS, RECREATIVAS Y DE ENTRETENIMIENTO	0	0,00	1	12,50	0	0,00	1	1,22	Sección R
90	Actividades de creación, artísticas y espectáculos	0	0,00	1	12,50	0	0,00	1	1,22	90
91	Actividades de bibliotecas, archivos, museos y otras actividades culturales	0	0,00	0	0,00	0	0,00	0	0,00	91
92	Actividades de juegos de azar y apuestas	0	0,00	0	0,00	0	0,00	0	0,00	92
93	Actividades deportivas, recreativas y de entretenimiento	0	0,00	0	0,00	0	0,00	0	0,00	93
Sección S	OTROS SERVICIOS	1	2,86	0	0,00	0	0,00	1	1,22	Sección S
94	Actividades asociativas	0	0,00	0	0,00	0	0,00	0	0,00	94
95	Reparación de ordenadores, efectos personales y artículos de uso doméstico	0	0,00	0	0,00	0	0,00	0	0,00	95
96	Otros servicios personales	1	2,86	0	0,00	0	0,00	1	1,22	96
Sección T	ACTIVIDADES DE LOS HOGARES COMO EMPLEADORES Y COMO PRODUCTORES DE BIENES Y SERVICIOS PARA USO PROPIO	3	8,57	1	12,50	2	5,13	6	7,32	Sección T
97	Actividades de los hogares como empleadores de personal doméstico	3	8,57	1	12,50	2	5,13	6	7,32	97
98	Actividades de los hogares como productores de bienes y servicios para uso propio	0	0,00	0	0,00	0	0,00	0	0,00	98
Sección U	ACTIVIDADES DE ORGANIZACIONES Y ORGANISMOS EXTRATERRITORIALES	0	0,00	0	0,00	0	0,00	0	0,00	Sección U
99	Actividades de organizaciones y organismos extraterritoriales	0	0,00	0	0,00	0	0,00	0	0,00	99
	OTROS SIN CLASIFICAR	0	0,00	0	0,00	0	0,00	0	0,00	
TOTAL		35	100,00	8	100,00	39	100,00	82	100,00	

ACCIDENTES MORTALES IN ITINERE POR SECCIONES, EN LA COMUNITAT VALENCIANA Y SUS PROVINCIAS

Datos correspondientes al periodo de Octubre 2016 - septiembre 2017. Contabilizados por fecha de baja médica en el periodo considerado.

Cuadro 9

SECCIONES CNAE-2009		ACCIDENTES MORTALES IN ITINERE								CNAE-2009
		Provincia de Alicante		Provincia de Castellón		Provincia de Valencia		Comunitat Valenciana		
		Total	%	Total	%	Total	%	Total	%	
Sección A	AGRICULTURA, GANADERÍA, SILVICULTURA Y PESCA	0	0,0	0	0,0	0	0,0	0	0,0	Sección A
Sección B	INDUSTRIAS EXTRACTIVAS	0	0,0	0	0,0	0	0,0	0	0,0	Sección B
Sección C	INDUSTRIA MANUFACTURERA	0	0,0	0	0,0	0	0,0	0	0,0	Sección C
Sección D	SUMINISTRO DE ENERGIA ELECTRICA, GAS, VAPOR Y AIRE ACONDICIONADO	0	0,0	0	0,0	0	0,0	0	0,0	Sección D
Sección E	SUMINISTRO DE AGUA, ACTIVIDADES DE SANEAMIENTO, GESTIÓN DE RESIDUOS Y DESCONTAMINACIÓN	0	0,0	0	0,0	0	0,0	0	0,0	Sección E
Sección F	CONSTRUCCIÓN	1	16,7	1	33,3	0	0,0	2	20,0	Sección F
Sección G	COMERCIO AL POR MAYOR Y AL POR MENOR; REPARACIÓN DE VEHÍCULOS DE MOTOR Y MOTOCICLETAS	1	16,7	0	0,0	1	100,0	2	20,0	Sección G
Sección H	TRANSPORTE Y ALMACENAMIENTO	0	0,0	0	0,0	0	0,0	0	0,0	Sección H
Sección I	HOSTELERÍA	0	0,0	2	66,7	0	0,0	2	20,0	Sección I
Sección J	INFORMACIÓN Y COMUNICACIONES	0	0,0	0	0,0	0	0,0	0	0,0	Sección J
Sección K	ACTIVIDADES FINANCIERAS Y DE SEGUROS	2	33,3	0	0,0	0	0,0	2	20,0	Sección K
Sección L	ACTIVIDADES INMOBILIARIAS	0	0,0	0	0,0	0	0,0	0	0,0	Sección L
Sección M	ACTIVIDADES PROFESIONALES, CIENTÍFICAS Y TÉCNICAS	0	0,0	0	0,0	0	0,0	0	0,0	Sección M
Sección N	ACTIVIDADES ADMINISTRATIVAS Y SERVICIOS AUXILIARES	0	0,0	0	0,0	0	0,0	0	0,0	Sección N
Sección O	ADMINISTRACIÓN PÚBLICA Y DEFENSA; SEGURIDAD SOCIAL OBLIGATORIA	0	0,0	0	0,0	0	0,0	0	0,0	Sección O
Sección P	EDUCACIÓN	0	0,0	0	0,0	0	0,0	0	0,0	Sección P
Sección Q	ACTIVIDADES SANITARIAS Y DE SERVICIOS SOCIALES	1	16,7	0	0,0	0	0,0	1	10,0	Sección Q
Sección R	ACTIVIDADES ARTÍSTICAS, RECREATIVAS Y DE ENTRETENIMIENTO	0	0,0	0	0,0	0	0,0	0	0,0	Sección R
Sección S	OTROS SERVICIOS	1	16,7	0	0,0	0	0,0	1	10,0	Sección S
Sección T	ACTIVIDADES DE LOS HOGARES COMO EMPLEADORES Y COMO PRODUCTORES DE BIENES Y SERVICIOS PARA USO PROPIO	0	0,0	0	0,0	0	0,0	0	0,0	Sección T
Sección U	ACTIVIDADES DE ORGANIZACIONES Y ORGANISMOS EXTRATERRITORIALES	0	0,0	0	0,0	0	0,0	0	0,0	Sección U
	OTROS SIN CLASIFICAR	0	0,0	0	0,0	0	0,0	0	0,0	
	TOTAL	6	100,0	3	100,0	1	100,0	10	100,0	

ACCIDENTES MORTALES IN ITINERE POR SECCIONES Y DIVISIONES, EN LA COMUNITAT VALENCIANA Y SUS PROVINCIAS

Datos correspondientes al periodo de Octubre 2016 - septiembre 2017. Contabilizados por fecha de baja médica en el periodo considerado.

Cuadro 10

SECCIONES Y DIVISIONES CNAE-2009		ACCIDENTES MORTALES IN ITINERE								
		Provincia de Alicante		Provincia de Castellón		Provincia de Valencia		Comunitat Valenciana		CNAE-2009
		Total	%	Total	%	Total	%	Total	%	
Sección A	AGRICULTURA, GANADERIA, SILVICULTURA Y PESCA	0	0,00	0	0,00	0	0,00	0	0,00	Sección A
01	Agricultura, ganadería, caza y servicios relacionados con las mismas	0	0,00	0	0,00	0	0,00	0	0,00	01
02	Silvicultura y explotación forestal	0	0,00	0	0,00	0	0,00	0	0,00	02
03	Pesca y acuicultura	0	0,00	0	0,00	0	0,00	0	0,00	03
Sección C	INDUSTRIA MANUFACTURERA	0	0,00	0	0,00	0	0,00	0	0,00	Sección C
10	Industria de la alimentación	0	0,00	0	0,00	0	0,00	0	0,00	10
11	Fabricación de bebidas	0	0,00	0	0,00	0	0,00	0	0,00	11
12	Industria del tabaco	0	0,00	0	0,00	0	0,00	0	0,00	12
13	Industria textil	0	0,00	0	0,00	0	0,00	0	0,00	13
22	Fabricación de productos de caucho y plásticos	0	0,00	0	0,00	0	0,00	0	0,00	22
23	Fabricación de otros productos minerales no metálicos	0	0,00	0	0,00	0	0,00	0	0,00	23
Sección F	CONSTRUCCIÓN	1	16,67	1	33,33	0	0,00	2	20,00	Sección F
41	Construcción de edificios	0	0,00	0	0,00	0	0,00	0	0,00	41
42	Ingeniería civil	0	0,00	0	0,00	0	0,00	0	0,00	42
43	Actividades de construcción especializada	1	16,67	1	33,33	0	0,00	2	20,00	43
Sección G	COMERCIO AL POR MAYOR Y AL POR MENOR; REPARACIÓN DE VEHÍCULOS DE MOTOR Y MOTOCICLETAS	1	16,67	0	0,00	1	100,00	2	20,00	Sección G
45	Venta y reparación de vehículos de motor y motocicletas	0	0,00	0	0,00	0	0,00	0	0,00	45
46	Comercio al por mayor e intermediarios del comercio, excepto de vehículos de motor y motocicletas	0	0,00	0	0,00	0	0,00	0	0,00	46
47	Comercio al por menor, excepto de vehículos de motor y motocicletas	1	16,67	0	0,00	1	100,00	2	20,00	47
Sección H	TRANSPORTE Y ALMACENAMIENTO	0	0,00	0	0,00	0	0,00	0	0,00	Sección H
49	Transporte terrestre y por tubería	0	0,00	0	0,00	0	0,00	0	0,00	49
Sección I	HOSTELERIA	0	0,00	2	66,67	0	0,00	2	20,00	Sección I
55	Servicios de alojamiento	0	0,00	2	66,67	0	0,00	2	20,00	55
56	Servicios de comidas y bebidas	0	0,00	0	0,00	0	0,00	0	0,00	56
Sección N	ACTIVIDADES ADMINISTRATIVAS Y SERVICIOS AUXILIARES	0	0,00	0	0,00	0	0,00	0	0,00	Sección N
80	Actividades de seguridad e investigación	0	0,00	0	0,00	0	0,00	0	0,00	80
81	Servicios a edificios y actividades de jardinería	0	0,00	0	0,00	0	0,00	0	0,00	81
Sección O	ADMINISTRACIÓN PÚBLICA Y DEFENSA; SEGURIDAD SOCIAL OBLIGATORIA	0	0,00	0	0,00	0	0,00	0	0,00	Sección O
84	Administración Pública y defensa; Seguridad Social obligatoria	0	0,00	0	0,00	0	0,00	0	0,00	84
Sección P	EDUCACIÓN	0	0,00	0	0,00	0	0,00	0	0,00	Sección P
85	Educación	0	0,00	0	0,00	0	0,00	0	0,00	85
Sección Q	ACTIVIDADES SANITARIAS Y DE SERVICIOS SOCIALES	1	16,67	0	0,00	0	0,00	1	10,00	Sección Q
86	Actividades sanitarias	1	16,67	0	0,00	0	0,00	1	10,00	86
87	Asistencia en establecimientos residenciales	0	0,00	0	0,00	0	0,00	0	0,00	87
88	Actividades de servicios sociales sin alojamiento	0	0,00	0	0,00	0	0,00	0	0,00	88
Sección S	OTROS SERVICIOS	1	16,67	0	0,00	0	0,00	1	10,00	Sección S
94	Actividades asociativas	0	0,00	0	0,00	0	0,00	0	0,00	94
95	Reparación de ordenadores, efectos personales y artículos de uso doméstico	0	0,00	0	0,00	0	0,00	0	0,00	95
96	Otros servicios personales	1	16,67	0	0,00	0	0,00	1	10,00	96
Sección T	ACTIVIDADES DE LOS HOGARES COMO EMPLEADORES Y COMO PRODUCTORES DE BIENES Y SERVICIOS PARA USO PROPIO	0	0,00	0	0,00	0	0,00	0	0,00	Sección T
97	Actividades de los hogares como empleadores de personal doméstico	0	0,00	0	0,00	0	0,00	0	0,00	97
98	Actividades de los hogares como productores de bienes y servicios para uso propio	0	0,00	0	0,00	0	0,00	0	0,00	98
Sección U	ACTIVIDADES DE ORGANIZACIONES Y ORGANISMOS EXTRATERRITORIALES	0	0,00	0	0,00	0	0,00	0	0,00	Sección U
99	Actividades de organizaciones y organismos extraterritoriales	0	0,00	0	0,00	0	0,00	0	0,00	99
	OTROS SIN CLASIFICAR	0	0,00	0	0,00	0	0,00	0	0,00	
TOTAL		6	100,00	3	100,00	1	100,00	10	100,00	

ÍNDICE DE INCIDENCIA DE LOS ACCIDENTES IN ITINERE POR SECCIONES DEL CNAE-2009, EN LA COMUNITAT VALENCIANA Y SUS PROVINCIAS

Datos contabilizados según fecha de baja médica, correspondientes al periodo Interanual: Octubre 2016 - septiembre 2017

Cuadro 11

SECCIONES CNAE-2009		ÍNDICE DE INCIDENCIA DE LOS ACCIDENTES IN ITINERE				CNAE-2009
		Provincia de Alicante	Provincia de Castellón	Provincia de Valencia	Comunitat Valenciana	
		Total	Total	Total	Total	
Sección A	AGRICULTURA, GANADERÍA, SILVICULTURA Y PESCA	586,6	270,7	310,9	387,3	Sección A
Sección B	INDUSTRIAS EXTRACTIVAS	426,8	626,0	0,0	343,8	Sección B
Sección C	INDUSTRIA MANUFACTURERA	389,5	313,3	431,2	397,7	Sección C
Sección D	SUMINISTRO DE ENERGIA ELECTRICA, GAS, VAPOR Y AIRE ACONDICIONADO	161,9	0,0	211,6	175,1	Sección D
Sección E	SUMINISTRO DE AGUA, ACTIVIDADES DE SANEAMIENTO, GESTIÓN DE RESIDUOS Y DESCONTAMINACIÓN	393,2	264,6	504,3	430,8	Sección E
Sección F	CONSTRUCCIÓN	336,3	291,2	427,6	376,0	Sección F
Sección G	COMERCIO AL POR MAYOR Y AL POR MENOR; REPARACIÓN DE VEHÍCULOS DE MOTOR Y MOTOCICLETAS	469,4	421,1	491,0	475,3	Sección G
Sección H	TRANSPORTE Y ALMACENAMIENTO	496,3	292,2	594,0	532,3	Sección H
Sección I	HOSTELERÍA	589,0	478,6	712,9	627,6	Sección I
Sección J	INFORMACIÓN Y COMUNICACIONES	328,4	198,5	430,7	386,4	Sección J
Sección K	ACTIVIDADES FINANCIERAS Y DE SEGUROS	366,5	219,5	458,4	401,9	Sección K
Sección L	ACTIVIDADES INMOBILIARIAS	262,1	593,2	316,8	313,1	Sección L
Sección M	ACTIVIDADES PROFESIONALES, CIENTÍFICAS Y TÉCNICAS	288,1	87,6	242,4	240,2	Sección M
Sección N	ACTIVIDADES ADMINISTRATIVAS Y SERVICIOS AUXILIARES	555,1	321,6	524,5	510,6	Sección N
Sección O	ADMINISTRACIÓN PÚBLICA Y DEFENSA; SEGURIDAD SOCIAL OBLIGATORIA	474,6	191,2	598,9	500,3	Sección O
Sección P	EDUCACIÓN	289,5	408,2	274,8	292,4	Sección P
Sección Q	ACTIVIDADES SANITARIAS Y DE SERVICIOS SOCIALES	664,5	456,8	743,2	683,3	Sección Q
Sección R	ACTIVIDADES ARTÍSTICAS, RECREATIVAS Y DE ENTRETENIMIENTO	466,9	235,3	500,9	457,8	Sección R
Sección S	OTROS SERVICIOS	560,4	318,9	576,8	538,7	Sección S
Sección T	ACTIVIDADES DE LOS HOGARES COMO EMPLEADORES Y COMO PRODUCTORES DE BIENES Y SERVICIOS PARA USO PROPIO	170,7	174,6	101,4	132,4	Sección T
Sección U	ACTIVIDADES DE ORGANIZACIONES Y ORGANISMOS EXTRATERRITORIALES	0,0	0,0	0,0	0,0	Sección U
	OTROS SIN CLASIFICAR	0,0	0,0	0,0	0,0	
TOTAL		467,7	335,5	489,2	462,3	

ÍNDICE DE INCIDENCIA DE LOS ACCIDENTES IN ITINERE POR SECCIONES Y DIVISIONES, EN LA COMUNITAT VALENCIANA Y SUS PROVINCIAS

Datos contabilizados según fecha de baja médica, correspondientes al periodo Interanual: Octubre 2016 - septiembre 2017

Cuadro 12

SECCIONES Y DIVISIONES CNAE-2009		ÍNDICE DE INCIDENCIA DE LOS ACCIDENTES IN ITINERE				CNAE-2009
		Provincia de Alicante	Provincia de Castellón	Provincia de Valencia	Comunitat Valenciana	
		Total	Total	Total	Total	
Sección A	AGRICULTURA, GANADERÍA, SILVICULTURA Y PESCA	586,6	270,7	310,9	387,3	Sección A
01	Agricultura, ganadería, caza y servicios relacionados con las mismas	605,3	306,0	297,1	391,7	01
02	Silvicultura y explotación forestal	570,0	0,0	433,0	374,9	02
03	Pesca y acuicultura	296,4	0,0	849,9	288,6	03
Sección B	INDUSTRIAS EXTRACTIVAS	426,8	626,0	0,0	343,8	Sección B
05	Extracción de antracita, hulla y lignito	0,0	0,0	0,0	0,0	05
06	Extracción de crudo de petróleo y gas natural	0,0	0,0	0,0	0,0	06
07	Extracción de minerales metálicos	0,0	0,0	0,0	0,0	07
08	Otras industrias extractivas	432,6	643,9	0,0	354,7	08
09	Actividades de apoyo a las industrias extractivas	0,0	0,0	0,0	0,0	09
Sección C	INDUSTRIA MANUFACTURERA	389,5	313,3	431,2	397,7	Sección C
10	Industria de la alimentación	298,4	417,1	456,5	411,9	10
11	Fabricación de bebidas	0,0	0,0	311,1	243,3	11
12	Industria del tabaco	0,0	0,0	0,0	0,0	12
13	Industria textil	271,5	744,1	160,3	267,6	13
14	Confección de prendas de vestir	513,3	329,2	294,4	361,9	14
15	Industria del cuero y del calzado	481,9	0,0	425,5	472,6	15
16	Industria de la madera y del corcho, excepto muebles; cestería y espartería	420,9	394,8	370,0	386,8	16
17	Industria del papel	413,0	370,1	371,7	386,3	17
18	Artes gráficas y reproducción de soportes grabados	425,9	798,6	345,4	401,5	18
19	Coquerías y refino de petróleo	0,0	0,0	0,0	194,8	19
20	Industria química	319,1	233,2	414,0	342,4	20
21	Fabricación de productos farmacéuticos	1.163,2	0,0	197,7	619,2	21
22	Fabricación de productos de caucho y plásticos	328,4	428,3	461,0	406,5	22
23	Fabricación de otros productos minerales no metálicos	355,5	292,0	217,3	288,3	23
24	Metalurgia; fabricación de productos de hierro, acero y ferroaleaciones	626,0	0,0	910,9	705,6	24
25	Fabricación de productos metálicos, excepto maquinaria y equipo	285,0	331,4	333,8	320,7	25
26	Fabricación de productos informáticos, electrónicos y ópticos	0,0	4.838,7	514,0	552,7	26
27	Fabricación de material y equipo eléctrico	422,1	0,0	597,9	483,1	27
28	Fabricación de maquinaria y equipo n.c.o.p.	460,8	247,6	432,4	395,4	28
29	Fabricación de vehículos de motor, remolques y semirremolques	0,0	300,1	544,0	524,1	29
30	Fabricación de otro material de transporte	356,5	0,0	372,0	358,1	30
31	Fabricación de muebles	186,9	240,6	484,7	377,2	31
32	Otras industrias manufactureras	568,3	401,7	476,3	509,0	32
33	Reparación e instalación de maquinaria y equipo	372,2	483,1	705,6	590,1	33
Sección D	SUMINISTRO DE ENERGÍA ELÉCTRICA, GAS, VAPOR Y AIRE ACONDICIONADO	161,9	0,0	211,6	175,1	Sección D
35	Suministro de energía eléctrica, gas, vapor y aire acondicionado	161,9	0,0	211,6	175,1	35
Sección E	SUMINISTRO DE AGUA, ACTIVIDADES DE SANEAMIENTO, GESTIÓN DE RESIDUOS Y DESCONTAMINACIÓN	393,2	264,6	504,3	430,8	Sección E
36	Captación, depuración y distribución de agua	409,6	0,0	418,5	363,1	36
37	Recogida y tratamiento de aguas residuales	427,7	282,8	653,1	477,7	37
38	Recogida, tratamiento y eliminación de residuos; valorización	381,1	409,5	540,6	467,5	38
39	Actividades de descontaminación y otros servicios de gestión de residuos	0,0	0,0	0,0	0,0	39
Sección F	CONSTRUCCIÓN	336,3	291,2	427,6	376,0	Sección F
41	Construcción de edificios	348,7	322,7	438,2	386,1	41
42	Ingeniería civil	431,8	0,0	551,5	414,0	42
43	Actividades de construcción especializada	318,7	306,6	411,6	366,0	43
Sección G	COMERCIO AL POR MAYOR Y AL POR MENOR; REPARACIÓN DE VEHÍCULOS DE MOTOR Y MOTOCICLETAS	469,4	421,1	491,0	475,3	Sección G
45	Venta y reparación de vehículos de motor y motocicletas	656,6	581,9	560,0	597,1	45
46	Comercio al por mayor e intermediarios del comercio, excepto de vehículos de motor y motocicletas	440,2	448,7	418,9	429,4	46
47	Comercio al por menor, excepto de vehículos de motor y motocicletas	456,7	366,8	532,7	486,3	47
Sección H	TRANSPORTE Y ALMACENAMIENTO	496,3	292,2	594,0	532,3	Sección H
49	Transporte terrestre y por tubería	403,6	193,4	364,7	355,0	49
50	Transporte marítimo y por vías navegables interiores	772,8	0,0	7.627,1	1.652,1	50
51	Transporte aéreo	404,6	0,0	783,5	618,1	51
52	Almacenamiento y actividades anexas al transporte	609,4	491,3	772,7	713,1	52
53	Actividades postales y de correos	708,3	561,7	999,1	846,1	53
Sección I	HOSTELERÍA	589,0	478,6	712,9	627,6	Sección I
55	Servicios de alojamiento	807,3	857,0	919,8	843,0	55
56	Servicios de comidas y bebidas	527,7	352,6	690,3	582,8	56

SECCIONES Y DIVISIONES CNAE-2009		INDICE DE INCIDENCIA DE LOS ACCIDENTES IN ITINERE				
		Provincia de Alicante	Provincia de Castellón	Provincia de Valencia	Comunitat Valenciana	CNAE-2009
		Total	Total	Total	Total	
Sección J	INFORMACIÓN Y COMUNICACIONES	328,4	198,5	430,7	386,4	Sección J
58	Edición	0,0	0,0	185,9	142,8	58
59	Actividades cinematográficas, de vídeo y de televisión, grabación de sonido y edición musical	0,0	798,4	122,1	150,5	59
60	Actividades de programación y emisión de radio y televisión	212,5	0,0	2.037,9	848,3	60
61	Telecomunicaciones	401,1	531,7	526,5	482,9	61
62	Programación, consultoría y otras actividades relacionadas con la informática	328,3	0,0	386,5	348,1	62
63	Servicios de información	697,6	0,0	703,6	673,1	63
Sección K	ACTIVIDADES FINANCIERAS Y DE SEGUROS	366,5	219,5	458,4	401,9	Sección K
64	Servicios financieros, excepto seguros y fondos de pensiones	386,7	103,2	398,4	362,3	64
65	Seguros, reaseguros y fondos de pensiones, excepto Seguridad Social obligatoria	371,2	431,3	510,4	464,4	65
66	Actividades auxiliares a los servicios financieros y a los seguros	288,4	531,4	623,3	497,5	66
Sección L	ACTIVIDADES INMOBILIARIAS	262,1	593,2	316,8	313,1	Sección L
68	Actividades inmobiliarias	262,1	593,2	316,8	313,1	68
Sección M	ACTIVIDADES PROFESIONALES, CIENTÍFICAS Y TÉCNICAS	288,1	87,6	242,4	240,2	Sección M
69	Actividades jurídicas y de contabilidad	224,9	81,1	194,4	192,2	69
70	Actividades de las sedes centrales; actividades de consultoría de gestión empresarial	549,6	232,3	241,0	362,1	70
71	Servicios técnicos de arquitectura e ingeniería; ensayos y análisis técnicos	126,8	97,1	233,6	198,2	71
72	Investigación y desarrollo	203,6	0,0	315,5	262,8	72
73	Publicidad y estudios de mercado	438,5	0,0	261,0	301,2	73
74	Otras actividades profesionales, científicas y técnicas	444,3	174,7	294,2	327,2	74
75	Actividades veterinarias	279,0	0,0	355,0	288,1	75
Sección N	ACTIVIDADES ADMINISTRATIVAS Y SERVICIOS AUXILIARES	555,1	321,6	524,5	510,6	Sección N
77	Actividades de alquiler	798,0	0,0	365,1	479,3	77
78	Actividades relacionadas con el empleo	322,6	26,6	92,7	116,9	78
79	Actividades de agencias de viajes, operadores turísticos, servicios de reservas y otros relacionados	279,0	0,0	429,6	336,3	79
80	Actividades de seguridad e investigación	901,2	483,3	574,8	661,9	80
81	Servicios a edificios y actividades de jardinería	463,6	553,6	619,2	556,1	81
82	Actividades administrativas de oficina y otras actividades auxiliares a las empresas	778,1	570,9	722,1	728,7	82
Sección O	ADMINISTRACIÓN PÚBLICA Y DEFENSA; SEGURIDAD SOCIAL OBLIGATORIA	474,6	191,2	598,9	500,3	Sección O
84	Administración Pública y defensa; Seguridad Social obligatoria	474,6	191,2	598,9	500,3	84
Sección P	EDUCACIÓN	289,5	408,2	274,8	292,4	Sección P
85	Educación	289,5	408,2	274,8	292,4	85
Sección Q	ACTIVIDADES SANITARIAS Y DE SERVICIOS SOCIALES	664,5	456,8	743,2	683,3	Sección Q
86	Actividades sanitarias	658,1	463,5	762,5	691,6	86
87	Asistencia en establecimientos residenciales	703,2	385,8	727,3	682,6	87
88	Actividades de servicios sociales sin alojamiento	656,8	529,4	609,1	619,6	88
Sección R	ACTIVIDADES ARTÍSTICAS, RECREATIVAS Y DE ENTRETENIMIENTO	466,9	235,3	500,9	457,8	Sección R
90	Actividades de creación, artísticas y espectáculos	0,0	249,1	378,1	278,9	90
91	Actividades de bibliotecas, archivos, museos y otras actividades culturales	890,9	0,0	1.460,9	1.200,4	91
92	Actividades de juegos de azar y apuestas	363,0	284,1	373,2	360,8	92
93	Actividades deportivas, recreativas y de entretenimiento	512,8	228,5	480,1	459,2	93
Sección S	OTROS SERVICIOS	560,4	318,9	576,8	538,7	Sección S
94	Actividades asociativas	262,7	93,0	419,9	326,2	94
95	Reparación de ordenadores, efectos personales y artículos de uso doméstico	555,1	183,3	397,6	406,1	95
96	Otros servicios personales	708,7	466,8	697,4	674,1	96
Sección T	ACTIVIDADES DE LOS HOGARES COMO EMPLEADORES Y COMO PRODUCTORES DE BIENES Y SERVICIOS PARA USO PROPIO	170,7	174,6	101,4	132,4	Sección T
97	Actividades de los hogares como empleadores de personal doméstico	170,7	174,6	101,4	132,4	97
98	Actividades de los hogares como productores de bienes y servicios para uso propio	0,0	0,0	0,0	0,0	98
Sección U	ACTIVIDADES DE ORGANIZACIONES Y ORGANISMOS EXTRATERRITORIALES	0,0	0,0	0,0	0,0	Sección U
99	Actividades de organizaciones y organismos extraterritoriales	0,0	0,0	0,0	0,0	99
	OTROS SIN CLASIFICAR	0,0	0,0	0,0	0,0	
	TOTAL	467,7	335,5	489,2	462,3	

ÍNDICE DE INCIDENCIA DE LOS ACCIDENTES GRAVES IN ITINERE POR SECCIONES, EN LA COMUNITAT VALENCIANA Y SUS PROVINCIAS

Datos contabilizados según fecha de baja médica, correspondientes al periodo Interanual: Octubre 2016 - septiembre 2017

Cuadro 13

SECCIONES CNAE-2009		ÍNDICE DE INCIDENCIA DE LOS ACCIDENTES GRAVES IN ITINERE				CNAE-2009
		Provincia de Alicante	Provincia de Castellón	Provincia de Valencia	Comunitat Valenciana	
		Total	Total	Total	Total	
Sección A	AGRICULTURA, GANADERÍA, SILVICULTURA Y PESCA	5,6	9,3	0,0	3,4	Sección A
Sección B	INDUSTRIAS EXTRACTIVAS	0,0	0,0	0,0	0,0	Sección B
Sección C	INDUSTRIA MANUFACTURERA	8,5	0,0	8,6	7,1	Sección C
Sección D	SUMINISTRO DE ENERGIA ELECTRICA, GAS, VAPOR Y AIRE ACONDICIONADO	0,0	0,0	0,0	0,0	Sección D
Sección E	SUMINISTRO DE AGUA, ACTIVIDADES DE SANEAMIENTO, GESTIÓN DE RESIDUOS Y DESCONTAMINACIÓN	0,0	0,0	0,0	0,0	Sección E
Sección F	CONSTRUCCIÓN	3,6	10,8	5,4	5,4	Sección F
Sección G	COMERCIO AL POR MAYOR Y AL POR MENOR; REPARACIÓN DE VEHÍCULOS DE MOTOR Y MOTOCICLETAS	3,0	3,1	5,9	4,6	Sección G
Sección H	TRANSPORTE Y ALMACENAMIENTO	23,2	13,3	9,5	14,1	Sección H
Sección I	HOSTELERÍA	8,3	6,3	5,4	6,8	Sección I
Sección J	INFORMACIÓN Y COMUNICACIONES	0,0	0,0	0,0	0,0	Sección J
Sección K	ACTIVIDADES FINANCIERAS Y DE SEGUROS	0,0	0,0	0,0	0,0	Sección K
Sección L	ACTIVIDADES INMOBILIARIAS	0,0	0,0	0,0	0,0	Sección L
Sección M	ACTIVIDADES PROFESIONALES, CIENTÍFICAS Y TÉCNICAS	0,0	0,0	0,0	0,0	Sección M
Sección N	ACTIVIDADES ADMINISTRATIVAS Y SERVICIOS AUXILIARES	3,2	0,0	7,0	5,0	Sección N
Sección O	ADMINISTRACIÓN PÚBLICA Y DEFENSA; SEGURIDAD SOCIAL OBLIGATORIA	14,6	0,0	4,1	7,4	Sección O
Sección P	EDUCACIÓN	11,1	0,0	2,4	4,5	Sección P
Sección Q	ACTIVIDADES SANITARIAS Y DE SERVICIOS SOCIALES	4,7	7,1	3,0	4,1	Sección Q
Sección R	ACTIVIDADES ARTÍSTICAS, RECREATIVAS Y DE ENTRETENIMIENTO	0,0	33,6	0,0	4,0	Sección R
Sección S	OTROS SERVICIOS	8,9	0,0	0,0	3,3	Sección S
Sección T	ACTIVIDADES DE LOS HOGARES COMO EMPLEADORES Y COMO PRODUCTORES DE BIENES Y SERVICIOS PARA USO PROPIO	25,6	21,8	9,7	16,2	Sección T
Sección U	ACTIVIDADES DE ORGANIZACIONES Y ORGANISMOS EXTRATERRITORIALES	0,0	0,0	0,0	0,0	Sección U
	OTROS SIN CLASIFICAR	0,0	0,0	0,0	0,0	
TOTAL		7,0	4,3	5,0	5,6	

ÍNDICE DE INCIDENCIA DE LOS ACCIDENTES GRAVES IN ITINERE POR SECCIONES Y DIVISIONES, EN LA COMUNITAT VALENCIANA Y SUS PROVINCIAS

Datos contabilizados según fecha de baja médica, correspondientes al periodo Interanual: Octubre 2016 - septiembre 2017

Cuadro 14

SECCIONES Y DIVISIONES CNAE-2009		ÍNDICE DE INCIDENCIA DE LOS ACCIDENTES GRAVES IN ITINERE				CNAE-2009
		Provincia de Alicante	Provincia de Castellón	Provincia de Valencia	Comunitat Valenciana	
		Total	Total	Total	Total	
Sección A	AGRICULTURA, GANADERÍA, SILVICULTURA Y PESCA	5,6	9,3	0,0	3,4	Sección A
01	Agricultura, ganadería, caza y servicios relacionados con las mismas	6,2	10,6	0,0	3,7	01
02	Silvicultura y explotación forestal	0,0	0,0	0,0	0,0	02
03	Pesca y acuicultura	0,0	0,0	0,0	0,0	03
Sección B	INDUSTRIAS EXTRACTIVAS	0,0	0,0	0,0	0,0	Sección B
05	Extracción de antracita, hulla y lignito	0,0	0,0	0,0	0,0	05
06	Extracción de crudo de petróleo y gas natural	0,0	0,0	0,0	0,0	06
07	Extracción de minerales metálicos	0,0	0,0	0,0	0,0	07
08	Otras industrias extractivas	0,0	0,0	0,0	0,0	08
09	Actividades de apoyo a las industrias extractivas	0,0	0,0	0,0	0,0	09
Sección C	INDUSTRIA MANUFACTURERA	8,5	0,0	8,6	7,1	Sección C
10	Industria de la alimentación	35,8	0,0	14,3	19,0	10
11	Fabricación de bebidas	0,0	0,0	0,0	0,0	11
12	Industria del tabaco	0,0	0,0	0,0	0,0	12
13	Industria textil	0,0	0,0	0,0	0,0	13
14	Confección de prendas de vestir	0,0	0,0	0,0	0,0	14
15	Industria del cuero y del calzado	5,0	0,0	0,0	4,8	15
16	Industria de la madera y del corcho, excepto muebles; cestería y espartería	0,0	0,0	0,0	0,0	16
17	Industria del papel	0,0	0,0	0,0	0,0	17
18	Artes gráficas y reproducción de soportes grabados	0,0	0,0	28,8	17,5	18
19	Coquerías y refino de petróleo	0,0	0,0	0,0	0,0	19
20	Industria química	0,0	0,0	0,0	0,0	20
21	Fabricación de productos farmacéuticos	0,0	0,0	0,0	0,0	21
22	Fabricación de productos de caucho y plásticos	15,6	0,0	0,0	6,3	22
23	Fabricación de otros productos minerales no metálicos	0,0	0,0	0,0	0,0	23
24	Metalurgia; fabricación de productos de hierro, acero y ferroaleaciones	0,0	0,0	0,0	0,0	24
25	Fabricación de productos metálicos, excepto maquinaria y equipo	20,4	0,0	8,3	10,7	25
26	Fabricación de productos informáticos, electrónicos y ópticos	0,0	0,0	0,0	0,0	26
27	Fabricación de material y equipo eléctrico	0,0	0,0	0,0	0,0	27
28	Fabricación de maquinaria y equipo n.c.o.p.	0,0	0,0	14,9	8,2	28
29	Fabricación de vehículos de motor, remolques y semirremolques	0,0	0,0	13,0	12,0	29
30	Fabricación de otro material de transporte	0,0	0,0	0,0	0,0	30
31	Fabricación de muebles	0,0	0,0	0,0	0,0	31
32	Otras industrias manufactureras	0,0	0,0	39,7	18,9	32
33	Reparación e instalación de maquinaria y equipo	0,0	0,0	27,1	15,9	33
Sección D	SUMINISTRO DE ENERGÍA ELÉCTRICA, GAS, VAPOR Y AIRE ACONDICIONADO	0,0	0,0	0,0	0,0	Sección D
35	Suministro de energía eléctrica, gas, vapor y aire acondicionado	0,0	0,0	0,0	0,0	35
Sección E	SUMINISTRO DE AGUA, ACTIVIDADES DE SANEAMIENTO, GESTIÓN DE RESIDUOS Y DESCONTAMINACIÓN	0,0	0,0	0,0	0,0	Sección E
36	Captación, depuración y distribución de agua	0,0	0,0	0,0	0,0	36
37	Recogida y tratamiento de aguas residuales	0,0	0,0	0,0	0,0	37
38	Recogida, tratamiento y eliminación de residuos; valorización	0,0	0,0	0,0	0,0	38
39	Actividades de descontaminación y otros servicios de gestión de residuos	0,0	0,0	0,0	0,0	39
Sección F	CONSTRUCCIÓN	3,6	10,8	5,4	5,4	Sección F
41	Construcción de edificios	0,0	26,9	8,0	7,3	41
42	Ingeniería civil	0,0	0,0	0,0	0,0	42
43	Actividades de construcción especializada	6,5	0,0	4,5	4,7	43
Sección G	COMERCIO AL POR MAYOR Y AL POR MENOR; REPARACIÓN DE VEHÍCULOS DE MOTOR Y MOTOCICLETAS	3,0	3,1	5,9	4,6	Sección G
45	Venta y reparación de vehículos de motor y motocicletas	0,0	0,0	22,4	11,7	45
46	Comercio al por mayor e intermediarios del comercio, excepto de vehículos de motor y motocicletas	6,1	0,0	5,1	4,8	46
47	Comercio al por menor, excepto de vehículos de motor y motocicletas	1,7	6,2	3,8	3,2	47
Sección H	TRANSPORTE Y ALMACENAMIENTO	23,2	13,3	9,5	14,1	Sección H
49	Transporte terrestre y por tubería	23,7	19,3	4,4	12,3	49
50	Transporte marítimo y por vías navegables interiores	0,0	0,0	1,271,2	165,2	50
51	Transporte aéreo	0,0	0,0	0,0	0,0	51
52	Almacenamiento y actividades anexas al transporte	20,3	0,0	6,8	9,4	52
53	Actividades postales y de correos	50,6	0,0	0,0	17,3	53
Sección I	HOSTELERÍA	8,3	6,3	5,4	6,8	Sección I
55	Servicios de alojamiento	7,5	0,0	0,0	4,4	55
56	Servicios de comidas y bebidas	8,5	8,4	6,0	7,4	56

SECCIONES Y DIVISIONES CNAE-2009		INDICE DE INCIDENCIA DE LOS ACCIDENTES GRAVES IN ITINERARE				
		Provincia de Alicante	Provincia de Castellón	Provincia de Valencia	Comunitat Valenciana	CNAE-2009
		Total	Total	Total	Total	
Sección J	INFORMACIÓN Y COMUNICACIONES	0,0	0,0	0,0	0,0	Sección J
58	Edición	0,0	0,0	0,0	0,0	58
59	Actividades cinematográficas, de vídeo y de televisión, grabación de sonido y edición musical	0,0	0,0	0,0	0,0	59
60	Actividades de programación y emisión de radio y televisión	0,0	0,0	0,0	0,0	60
61	Telecomunicaciones	0,0	0,0	0,0	0,0	61
62	Programación, consultoría y otras actividades relacionadas con la informática	0,0	0,0	0,0	0,0	62
63	Servicios de información	0,0	0,0	0,0	0,0	63
Sección K	ACTIVIDADES FINANCIERAS Y DE SEGUROS	0,0	0,0	0,0	0,0	Sección K
64	Servicios financieros, excepto seguros y fondos de pensiones	0,0	0,0	0,0	0,0	64
65	Seguros, reaseguros y fondos de pensiones, excepto Seguridad Social obligatoria	0,0	0,0	0,0	0,0	65
66	Actividades auxiliares a los servicios financieros y a los seguros	0,0	0,0	0,0	0,0	66
Sección L	ACTIVIDADES INMOBILIARIAS	0,0	0,0	0,0	0,0	Sección L
68	Actividades inmobiliarias	0,0	0,0	0,0	0,0	68
Sección M	ACTIVIDADES PROFESIONALES, CIENTÍFICAS Y TÉCNICAS	0,0	0,0	0,0	0,0	Sección M
69	Actividades jurídicas y de contabilidad	0,0	0,0	0,0	0,0	69
70	Actividades de las sedes centrales; actividades de consultoría de gestión empresarial	0,0	0,0	0,0	0,0	70
71	Servicios técnicos de arquitectura e ingeniería; ensayos y análisis técnicos	0,0	0,0	0,0	0,0	71
72	Investigación y desarrollo	0,0	0,0	0,0	0,0	72
73	Publicidad y estudios de mercado	0,0	0,0	0,0	0,0	73
74	Otras actividades profesionales, científicas y técnicas	0,0	0,0	0,0	0,0	74
75	Actividades veterinarias	0,0	0,0	0,0	0,0	75
Sección N	ACTIVIDADES ADMINISTRATIVAS Y SERVICIOS AUXILIARES	3,2	0,0	7,0	5,0	Sección N
77	Actividades de alquiler	0,0	0,0	0,0	0,0	77
78	Actividades relacionadas con el empleo	0,0	0,0	0,0	0,0	78
79	Actividades de agencias de viajes, operadores turísticos, servicios de reservas y otros relacionados	0,0	0,0	71,6	37,4	79
80	Actividades de seguridad e investigación	36,0	0,0	16,9	21,0	80
81	Servicios a edificios y actividades de jardinería	0,0	0,0	3,9	2,1	81
82	Actividades administrativas de oficina y otras actividades auxiliares a las empresas	0,0	0,0	9,4	6,3	82
Sección O	ADMINISTRACIÓN PÚBLICA Y DEFENSA; SEGURIDAD SOCIAL OBLIGATORIA	14,6	0,0	4,1	7,4	Sección O
84	Administración Pública y defensa; Seguridad Social obligatoria	14,6	0,0	4,1	7,4	84
Sección P	EDUCACIÓN	11,1	0,0	2,4	4,5	Sección P
85	Educación	11,1	0,0	2,4	4,5	85
Sección Q	ACTIVIDADES SANITARIAS Y DE SERVICIOS SOCIALES	4,7	7,1	3,0	4,1	Sección Q
86	Actividades sanitarias	3,2	9,7	2,1	3,3	86
87	Asistencia en establecimientos residenciales	0,0	0,0	0,0	0,0	87
88	Actividades de servicios sociales sin alojamiento	21,2	0,0	18,5	17,5	88
Sección R	ACTIVIDADES ARTÍSTICAS, RECREATIVAS Y DE ENTRETENIMIENTO	0,0	33,6	0,0	4,0	Sección R
90	Actividades de creación, artísticas y espectáculos	0,0	249,1	0,0	34,9	90
91	Actividades de bibliotecas, archivos, museos y otras actividades culturales	0,0	0,0	0,0	0,0	91
92	Actividades de juegos de azar y apuestas	0,0	0,0	0,0	0,0	92
93	Actividades deportivas, recreativas y de entretenimiento	0,0	0,0	0,0	0,0	93
Sección S	OTROS SERVICIOS	8,9	0,0	0,0	3,3	Sección S
94	Actividades asociativas	0,0	0,0	0,0	0,0	94
95	Reparación de ordenadores, efectos personales y artículos de uso doméstico	0,0	0,0	0,0	0,0	95
96	Otros servicios personales	14,5	0,0	0,0	5,6	96
Sección T	ACTIVIDADES DE LOS HOGARES COMO EMPLEADORES Y COMO PRODUCTORES DE BIENES Y SERVICIOS PARA USO PROPIO	25,6	21,8	9,7	16,2	Sección T
97	Actividades de los hogares como empleadores de personal doméstico	25,6	21,8	9,7	16,2	97
98	Actividades de los hogares como productores de bienes y servicios para uso propio	0,0	0,0	0,0	0,0	98
Sección U	ACTIVIDADES DE ORGANIZACIONES Y ORGANISMOS EXTRATERRITORIALES	0,0	0,0	0,0	0,0	Sección U
99	Actividades de organizaciones y organismos extraterritoriales	0,0	0,0	0,0	0,0	99
	OTROS SIN CLASIFICAR	0,0	0,0	0,0	0,0	
	TOTAL	7,0	4,3	5,0	5,6	

ÍNDICE DE INCIDENCIA DE LOS ACCIDENTES MORTALES IN ITINERE POR SECCIONES. EN LA COMUNITAT VALENCIANA Y SUS PROVINCIAS

Datos contabilizados según fecha de baja médica, correspondientes al periodo Interanual: Octubre 2016 - septiembre 2017

Cuadro 15

SECCIONES CNAE-2009		INCIDE DE INCIDENCIA DE LOS ACCIDENTES MORTALES IN ITINERE				CNAE-2009
		Provincia de Alicante	Provincia de Castellón	Provincia de Valencia	Comunitat Valenciana	
		Total	Total	Total	Total	
Sección A	AGRICULTURA, GANADERÍA, SILVICULTURA Y PESCA	0,00	0,00	0,00	0,00	Sección A
Sección B	INDUSTRIAS EXTRACTIVAS	0,00	0,00	0,00	0,00	Sección B
Sección C	INDUSTRIA MANUFACTURERA	0,00	0,00	0,00	0,00	Sección C
Sección D	SUMINISTRO DE ENERGIA ELECTRICA, GAS, VAPOR Y AIRE ACONDICIONADO	0,00	0,00	0,00	0,00	Sección D
Sección E	SUMINISTRO DE AGUA, ACTIVIDADES DE SANEAMIENTO, GESTIÓN DE RESIDUOS Y DESCONTAMINACIÓN	0,00	0,00	0,00	0,00	Sección E
Sección F	CONSTRUCCIÓN	3,58	10,78	0,00	2,70	Sección F
Sección G	COMERCIO AL POR MAYOR Y AL POR MENOR; REPARACIÓN DE VEHÍCULOS DE MOTOR Y MOTOCICLETAS	0,99	0,00	0,66	0,70	Sección G
Sección H	TRANSPORTE Y ALMACENAMIENTO	0,00	0,00	0,00	0,00	Sección H
Sección I	HOSTELERÍA	0,00	12,59	0,00	1,52	Sección I
Sección J	INFORMACIÓN Y COMUNICACIONES	0,00	0,00	0,00	0,00	Sección J
Sección K	ACTIVIDADES FINANCIERAS Y DE SEGUROS	21,56	0,00	0,00	7,51	Sección K
Sección L	ACTIVIDADES INMOBILIARIAS	0,00	0,00	0,00	0,00	Sección L
Sección M	ACTIVIDADES PROFESIONALES, CIENTÍFICAS Y TÉCNICAS	0,00	0,00	0,00	0,00	Sección M
Sección N	ACTIVIDADES ADMINISTRATIVAS Y SERVICIOS AUXILIARES	0,00	0,00	0,00	0,00	Sección N
Sección O	ADMINISTRACIÓN PÚBLICA Y DEFENSA; SEGURIDAD SOCIAL OBLIGATORIA	0,00	0,00	0,00	0,00	Sección O
Sección P	EDUCACIÓN	0,00	0,00	0,00	0,00	Sección P
Sección Q	ACTIVIDADES SANITARIAS Y DE SERVICIOS SOCIALES	2,37	0,00	0,00	0,82	Sección Q
Sección R	ACTIVIDADES ARTÍSTICAS, RECREATIVAS Y DE ENTRETENIMIENTO	0,00	0,00	0,00	0,00	Sección R
Sección S	OTROS SERVICIOS	8,90	0,00	0,00	3,30	Sección S
Sección T	ACTIVIDADES DE LOS HOGARES COMO EMPLEADORES Y COMO PRODUCTORES DE BIENES Y SERVICIOS PARA USO PROPIO	0,00	0,00	0,00	0,00	Sección T
Sección U	ACTIVIDADES DE ORGANIZACIONES Y ORGANISMOS EXTRATERRITORIALES	0,00	0,00	0,00	0,00	Sección U
	OTROS SIN CLASIFICAR	0,00	0,00	0,00	0,00	
TOTAL		1,20	1,62	0,13	0,68	

ÍNDICE DE INCIDENCIA DE LOS ACCIDENTES MORTALES IN ITINERE POR SECCIONES Y DIVISIONES, EN LA COMUNITAT VALENCIANA Y SUS PROVINCIAS

Datos contabilizados según fecha de baja médica, correspondientes al periodo Interanual: Octubre 2016 - septiembre 2017

Cuadro 16

SECCIONES Y DIVISIONES CNAE-2009		ÍNDICE DE INCIDENCIA DE LOS ACCIDENTES MORTALES IN ITINERE				
		Provincia de Alicante	Provincia de Castellón	Provincia de Valencia	Comunitat Valenciana	CNAE-2009
		Total	Total	Total	Total	
Sección A	AGRICULTURA, GANADERIA, SILVICULTURA Y PESCA	0,00	0,00	0,00	0,00	Sección A
01	Agricultura, ganadería, caza y servicios relacionados con las mismas	0,00	0,00	0,00	0,00	01
02	Silvicultura y explotación forestal	0,00	0,00	0,00	0,00	02
03	Pesca y acuicultura	0,00	0,00	0,00	0,00	03
Sección C	INDUSTRIA MANUFACTURERA	0,00	0,00	0,00	0,00	Sección C
11	Fabricación de bebidas	0,00	0,00	0,00	0,00	11
12	Industria del tabaco	0,00	0,00	0,00	0,00	12
13	Industria textil	0,00	0,00	0,00	0,00	13
22	Fabricación de productos de caucho y plásticos	0,00	0,00	0,00	0,00	22
23	Fabricación de otros productos minerales no metálicos	0,00	0,00	0,00	0,00	23
24	Metalurgia; fabricación de productos de hierro, acero y ferroaleaciones	0,00	0,00	0,00	0,00	24
30	Fabricación de otro material de transporte	0,00	0,00	0,00	0,00	30
31	Fabricación de muebles	0,00	0,00	0,00	0,00	31
32	Otras industrias manufactureras	0,00	0,00	0,00	0,00	32
Sección F	CONSTRUCCIÓN	3,58	10,78	0,00	2,70	Sección F
41	Construcción de edificios	0,00	0,00	0,00	0,00	41
42	Ingeniería civil	0,00	0,00	0,00	0,00	42
43	Actividades de construcción especializada	6,50	20,44	0,00	4,69	43
Sección G	COMERCIO AL POR MAYOR Y AL POR MENOR; REPARACIÓN DE VEHICULOS DE MOTOR Y MOTOCICLETAS	0,99	0,00	0,66	0,70	Sección G
45	Venta y reparación de vehículos de motor y motocicletas	0,00	0,00	0,00	0,00	45
46	Comercio al por mayor e intermediarios del comercio, excepto de vehículos de motor y motocicletas	0,00	0,00	0,00	0,00	46
47	Comercio al por menor, excepto de vehículos de motor y motocicletas	1,68	0,00	1,26	1,29	47
Sección H	TRANSPORTE Y ALMACENAMIENTO	0,00	0,00	0,00	0,00	Sección H
49	Transporte terrestre y por tubería	0,00	0,00	0,00	0,00	49
Sección I	HOSTELERIA	0,00	12,59	0,00	1,52	Sección I
55	Servicios de alojamiento	0,00	50,41	0,00	8,83	55
56	Servicios de comidas y bebidas	0,00	0,00	0,00	0,00	56
Sección N	ACTIVIDADES ADMINISTRATIVAS Y SERVICIOS AUXILIARES	0,00	0,00	0,00	0,00	Sección N
80	Actividades de seguridad e investigación	0,00	0,00	0,00	0,00	80
81	Servicios a edificios y actividades de jardinería	0,00	0,00	0,00	0,00	81
Sección O	ADMINISTRACIÓN PÚBLICA Y DEFENSA; SEGURIDAD SOCIAL OBLIGATORIA	0,00	0,00	0,00	0,00	Sección O
84	Administración Pública y defensa; Seguridad Social obligatoria	0,00	0,00	0,00	0,00	84
Sección P	EDUCACIÓN	0,00	0,00	0,00	0,00	Sección P
85	Educación	0,00	0,00	0,00	0,00	85
Sección Q	ACTIVIDADES SANITARIAS Y DE SERVICIOS SOCIALES	2,37	0,00	0,00	0,82	Sección Q
86	Actividades sanitarias	3,19	0,00	0,00	1,11	86
87	Asistencia en establecimientos residenciales	0,00	0,00	0,00	0,00	87
88	Actividades de servicios sociales sin alojamiento	0,00	0,00	0,00	0,00	88
Sección S	OTROS SERVICIOS	8,90	0,00	0,00	3,30	Sección S
94	Actividades asociativas	0,00	0,00	0,00	0,00	94
95	Reparación de ordenadores, efectos personales y artículos de uso doméstico	0,00	0,00	0,00	0,00	95
96	Otros servicios personales	14,46	0,00	0,00	5,62	96
Sección T	ACTIVIDADES DE LOS HOGARES COMO EMPLEADORES Y COMO PRODUCTORES DE BIENES Y SERVICIOS PARA USO PROPIO	0,00	0,00	0,00	0,00	Sección T
97	Actividades de los hogares como empleadores de personal doméstico	0,00	0,00	0,00	0,00	97
98	Actividades de los hogares como productores de bienes y servicios para uso propio	0,00	0,00	0,00	0,00	98
Sección U	ACTIVIDADES DE ORGANIZACIONES Y ORGANISMOS EXTRATERRITORIALES	0,00	0,00	0,00	0,00	Sección U
99	Actividades de organizaciones y organismos extraterritoriales	0,00	0,00	0,00	0,00	99
	OTROS SIN CLASIFICAR	0,00	0,00	0,00	0,00	
TOTAL		1,20	1,62	0,13	0,68	

INVASSAT