



GENERALITAT  
VALENCIANA

**INVASSAT**

Institut Valencià de  
Seguretat i Salut en el Treball

SERVEI D'ASSISTÈNCIA I PROMOCIÓ  
CENTRE DE DOCUMENTACIÓ

# RECULL D'ACTUALITAT EN SEGURETAT I SALUT LABORAL

Divendres 20 de novembre de 2020

## ACTUALITAT PREVENCIONISTA

AGENDA

ALS MITJANS

DIARIS OFICIALS

AENOR-UNE

NOVETATS INVASSAT

NOVETATS OIT

NOVETATS EU-OSHA

NOVETATS INSST

ÚLTIMES INCORPORACIONS A LA BIBLIOTECA DIGITAL DE PRL

## ESPAI COVID-19

# #ANIRÀBÉSIHOFEMBÉ

Recorda les noves mesures per a combatre  
la transmissió del virus

## ACTUALITAT PREVENCIIONISTA

Num. 8957 / 20.11.2020	 <b>DIARI OFICIAL</b> DE LA GENERALITAT VALENCIANA	<b>NOU</b> 45537
<p style="text-align: center;"><b>Presidència de la Generalitat</b></p> <p><i>DECRET 18/2020, de 19 de novembre, del president de la Generalitat, pel qual es prorroga la mesura de restricció d'entrada i eixida de persones del territori de la Comunitat Valenciana, adoptada en el Decret 15/2020, de 30 d'octubre, de mesures temporals i excepcionals en la Comunitat Valenciana, com a conseqüència de la situació de crisi sanitària ocasionada per la Covid-19 i a l'empara de la declaració de l'estat d'alarma, i prorrogada pels Decrets 16/2020, de 5 de novembre, i 17/2020, de 12 de novembre, del president de la Generalitat, i es prorroga una altra mesura. [2020/9911]</i></p>		<p style="text-align: center;"><b>Presidencia de la Generalitat</b></p> <p><i>DECRETO 18/2020, de 19 de noviembre, del president de la Generalitat, por el que se prorroga la medida de restricción de entrada y salida de personas del territorio de la Comunitat Valenciana, adoptada en el Decreto 15/2020, de 30 de octubre, de medidas temporales y excepcionales en la Comunitat Valenciana, como consecuencia de la situación de crisis sanitaria ocasionada por la Covid-19 y al amparo de la declaración del estado de alarma, y prorrogada por los Decretos 16/2020, de 5 de noviembre, y 17/2020, de 12 de noviembre, del president de la Generalitat, y se prorroga otra medida. [2020/9911]</i></p>

<b>Muertes en el trabajo - #NiUnaMuerteMás</b>	<b>NOU</b>
 <p>MUERTES EN EL TRABAJO</p> <h1>568</h1> <p>#NiUnaMuerteMás</p> 	

			<p>Baixa l'aplicació RadarCOVID</p> <h2>Protegeix-te i protegeix els teus</h2>
---	---	---	--

**NOU**



INFORME ANUAL

DE ACCIDENTES

DE TRABAJO

EN ESPAÑA

2019

## AGENDA PREVENCIÓNISTA

### SEMINARIO TÉCNICO "FACTORES PSICOSOCIALES: MÉTODOS DE EVALUACIÓN"

Cuándo: Del 02-12-2020 al 02-12-2020

Hora de Inicio: 10:00

Hora de Fin: 13:00

Dónde: ONLINE plataforma Microsoft Teams

Organizador: ISSL

Contacto: 968 36 55 00; [isslformacion@carm.es](mailto:isslformacion@carm.es)

Los factores psicosociales son aquellas condiciones laborales que están relacionadas con la organización, el contenido del trabajo y la realización de la tarea, y que son capaces de afectar tanto al bienestar como a la salud del trabajador y al desarrollo del trabajo.

[http://www.carm.es/web/pagina?IDCONTENIDO=101203&IDTIPO=14&RASTRO=c160\\$m](http://www.carm.es/web/pagina?IDCONTENIDO=101203&IDTIPO=14&RASTRO=c160$m)

¿CUÁNDO DEBO LAVARME LAS MANOS?

GENERALITAT VALENCIANA | TOTS A SINA VOLEM | INVIASSAT Institut Valencià de Seguretat i Salut en el Treball

- ANTES DE TOCARTE LA CARA
- DESPUÉS DE TOSER O ESTORNUDAR
- DESPUÉS DE IR AL ASEO
- ANTES Y DESPUÉS DE CAMBIAR PAÑALES
- ANTES DE PREPARAR Y COMER ALIMENTOS
- ANTES Y DESPUÉS DE VISITAR O ATENDER A ALGÚN ENFERMO
- DESPUÉS DE TIRAR LA BASURA
- DESPUÉS DE TOCAR LAS MANILLAS Y OTRAS SUPERFICIES
- DESPUÉS DE ESTAR EN LUGARES PÚBLICOS CONCURRIDOS

**RECUERDA:**  
TENER LAS MANOS LIMPIAS REDUCE LA PROPAGACIÓN DE ENFERMEDES COMO LA COVID-19

Servicio de PRL de la Generalitat  
[www.prevenio.gva.es](http://www.prevenio.gva.es)

FPR\_L\_GT\_03\_P01  
FUENTE: OPS

xTiMi

**RECORDA**

**MESURES ADDICIONALS EN LA COMUNITAT VALENCIANA ENFRONT DEL CORONAVIRUS**

## ALS MITJANS

---

**La base de dades Sibil-la, gestionada pel centre de documentació de Presidència de la Generalitat, dona accés a més de 800.000 documents periodístics publicats amb posterioritat a 1992. Relacionats, fonamentalment, amb la Generalitat i la societat valenciana. També sobre el COVID-19. Aquest recurs només és accessible des de la xarxa corporativa de la Generalitat o des de llocs que accedisquen remotament a ella. Fes clic ací per a entrar en la informació relativa a [COVID-19](#)**

### **Médicos del General de Alicante se quejan de que no se está haciendo PCR a todos los operados**

El Hospital General Universitario de Alicante vuelve a estar en el ojo del huracán por las medidas de prevención que se adoptan en el día a día para proteger al personal sanitario en el desempeño de sus funciones. Si en los primeros meses de la pandemia el foco estaba en la falta de EPI, circunstancia que llevó al sindicato médico CESM CV a denunciar al gerente del área de salud, ahora la polémica se refiere al supuesto incumplimiento de los protocolos que establecen la obligatoriedad de realizar PCR a todas las personas que vayan a ser intervenidas...Una forma de proceder que, advierten, "entraña un grave riesgo para su salud e implica de nuevo el incumplimiento de la Ley de Prevención de Riesgos Laborales".

<https://alicantepiazza.es/medicos-del-general-de-alicante-se-quejan-de-que-no-se-esta-haciendo-pcr-a-todos-los-operados>

### **Sanidad rectifica y dejará de considerar contagio social el de los sanitarios al descansar en el trabajo**

ALICANTE. La Conselleria de Sanidad dejará de considerar contagios de origen social los que sufren los trabajadores sanitarios cuando se encuentran reunidos, descansando o comiendo en las salitas habilitadas para ello en sus centros de trabajo...Sin embargo, a raíz de los dos brotes que han infectado a 25 enfermeras y auxiliares de Traumatología y Oncología del Hospital de Elda, los Servicios Centrales de Riesgos Laborales de Sanidad han rectificado la clasificación de contagio social para pasar a considerarlos contagio laboral por accidente de trabajo. Así lo ha confirmado a este diario el responsable autonómico de Salud Laboral y Prevención de Riesgos Laborales del Sindicato de Enfermería, Francisco Martínez.

<https://www.informacion.es/elda/2020/11/19/sanidad-rectifica-dejara-considerar-contagio-23536958.html>

### **Castellón suma 14 brotes y supera los 10.000 contagiados de covid**

Los datos globales reflejaban a principios de esta semana que la curva de contagio se estaba aplanando a nivel general, con algunas excepciones en Vinaròs, Benicarló o la Vall, pero el goteo de casos diarios siguen siendo una constante. Ayer se registraron 201 nuevos positivos, con 14 brotes, una de las cifras más elevadas de las registradas hasta ahora, mientras que las altas fueron 246. En cuanto a los focos se han localizado dos focos de gran magnitud en Vila-real, uno de 21 positivos en el ámbito laboral, que corresponderían a un establecimiento comercial en el que trabajan personas de otras localidades, por lo que no todos los contagiados vivirían en la ciudad.

[https://www.elperiodicomediterraneo.com/noticias/castellon/castellon-suma-14-brotes-supera-10-000-contagiados-covid\\_1323478.html](https://www.elperiodicomediterraneo.com/noticias/castellon/castellon-suma-14-brotes-supera-10-000-contagiados-covid_1323478.html)

### **Herido grave un hombre al caerse de una máquina de descarga de mercancía en una empresa de Águilas (Murcia)**

Servicios sanitarios de emergencia han tenido que atender y trasladar al hospital a un trabajador gravemente herido al caer de unos tres metros de altura al suelo, desde una máquina de carga y descarga de mercancía, en una empresa de cerrajería de Águilas. El 1-1-2 recibía una llamada informando del accidente a las 8.32 horas. Indicaban que el accidentado, un hombre de 50 años, se encontraba en el suelo, inconsciente, según fuentes del Centro de Coordinación de Emergencias consultadas por Europa Press. Al lugar acudió una Unidad Móvil de Emergencias (UME) con personal sanitario de la Gerencia de Urgencias y Emergencias Sanitarias 061. Tras estabilizarle, ya que lo encontraron en parada cardiorrespiratoria, lo trasladaron al hospital Virgen de la Arrixaca de Murcia.

<https://www.20minutos.es/noticia/4480662/0/herido-grave-un-hombre-al-caerse-de-una-maquina-de-descarga-de-mercancia-en-una-empresa-de-aguilas-murcia/>

### **Los Bomberos de Fuenlabrada asisten a un trabajador accidentado en Cobo Calleja**

Un hombre de 46 años ha sido hospitalizado en estado muy grave, tras ser aplastado por una placa de hierro en el polígono industrial de Cobo Calleja de Fuenlabrada. Según los profesionales sanitarios de Emergencias, la primera llamada del 112 se ha recibido sobre las 10:00 de la mañana del pasado domingo avisando de un accidente laboral en la calle Matarrosa del Polígono Industrial Cobo Calleja de Fuenlabrada. Los equipos de Emergencias del 112 y los bomberos de Fuenlabrada se desplazaron al Polígono encontrándose a un hombre en el suelo con una placa de hierro que actuaba a modo de cornisa encima de las piernas.

<https://www.soy-de.com/noticia-fuenlabrada/los-bomberos-de-fuenlabrada-asisten-a-un-trabajador-accidentado-en-cobo-calleja-34827.aspx>

## **ESTRATEGIA NACIONAL PARA LA COVID 19**

Este documento está en revisión permanente en función de la evolución y nueva información que se disponga de la infección por el nuevo coronavirus (SARS-CoV-2).

### **Los accidentes laborales mortales se triplican en Asturias hasta septiembre**

Asturias registró entre enero y septiembre 16 accidentes laborales mortales, más del triple que en los nueve primeros meses del año pasado, cuando se contabilizaron cinco, según los datos publicados por la Sociedad Asturiana de Estudios Económicos e Industriales (Sadei). Este incremento de los siniestros mortales se produce a pesar de que el número de accidentes laborales con baja se redujo en un 24,2%, hasta 6.877, debido en buena parte a la reducción de la actividad durante el estado de alarma.

[https://www.rtpa.es/noticias-asturias:-Los-accidentes-laborales-mortales-se-triplican-en-Asturias-hasta-septiembre\\_111605783398.html](https://www.rtpa.es/noticias-asturias:-Los-accidentes-laborales-mortales-se-triplican-en-Asturias-hasta-septiembre_111605783398.html)

### **Insta a la Junta a retirar elementos de amianto en el CEIP Vicenta Tarín**

La Delegación municipal de Educación ha instado a la Consejería del ramo de la Junta de Andalucía a la retirada de elementos de amianto en el colegio Vicenta Tarín; un material altamente contaminantes y cancerígeno cuya retirada depende de un estricto protocolo de seguridad que debe acometer una empresa especializada. Los delegados municipales de Educación e Infraestructuras, Ana Carrera y Diego Carrera, comprobaron no hace mucho durante una visita al colegio cómo todavía existen algunas techumbres de uralita con lo que ello implica de peligro para la salud en caso de rotura o manipulación indebida.

<https://andaluciainformacion.es/arcos/933163/insta-a-la-junta-a-retirar-elementos-de-amianto-en-el-ceip-vicenta-tarin/>

### **CSIF exige a Sanidad que revise los protocolos para garantizar PCR y ventilación en centros de trabajo**

La Central Sindical Independiente y de Funcionarios (CSIF) ha dirigido una carta al ministro de Sanidad, Salvador Illa, para que revise los protocolos antiCOVID-19 en el ámbito laboral, con el objetivo de reforzar "la prevención de riesgos, la protección frente al virus en los centros de trabajo, la adecuada ventilación y se garantice que las reincorporaciones tras sufrir un contagio se hagan después de una PCR negativa". A través de un comunicado, el sindicato reivindica que la evidencia científica sobre la transmisión del virus de COVID-19 por aerosoles "requiere actualizar los protocolos de actuación y una correcta ventilación en los centros de trabajo". En este sentido, CSIF reclama el uso obligatorio de mascarillas FFP2 en los centros de trabajo donde no se garantice una ventilación adecuada.

<https://www.noticiascyl.com/t/2168449/espana-csif-exige-sanidad-revise-protocolos-garantizar-pcr-ventilacion-centros-trabajo>

### **Umivale publica una guía de preguntas y respuestas sobre la nueva ley del teletrabajo**

Según el Instituto Nacional de Estadística (INE), en 2019 solo el 4,8% de las trabajadoras y trabajadores españoles desarrollaban su tarea desde casa. En 2020 la crisis provocada por la COVID-19 y las restricciones de movilidad durante el estado de alarma han disparado la implantación del teletrabajo y la consiguiente necesidad de una normativa al respecto...La mutua Umivale ha realizado una serie de jornadas on line para desgranar el texto legal desde la perspectiva empresarial, jurídica y preventiva. Todas las preguntas planteadas por los asistentes durante estas jornadas y su contestación por parte de los ponentes se han recopilado en un manual. Un documento que responde a más de medio centenar de cuestiones sobre prevención de riesgos laborales, gastos derivados del teletrabajo, desplazamientos, normativa y vigencia del Real Decreto-Ley.

[https://www.lacomarcadepuertollano.com/diario/noticia/2020\\_11\\_19/80](https://www.lacomarcadepuertollano.com/diario/noticia/2020_11_19/80)



## **Guía para la resolución de las principales consultas del RDL 28/2020 Trabajo a distancia**

### Teletrabajo: la necesidad de un nuevo modelo laboral flexible y conciliador

Expertos han tildado de “insuficiente” la regulación del trabajo a distancia, aprobada por el Consejo de Ministros el pasado mes de septiembre, y han defendido que hay que avanzar hacia un modelo sustentado en la perspectiva de género, la confianza, la flexibilidad laboral y la formación para evitar la reversión de los derechos laborales. Así lo han expresado la fundadora del club de Malasmadres, Laura Baena; el profesor de Economía de la Universidad de Alcalá de Henares (UAH), José Carlos Díez; el profesor agregado de Sociología de la Universidad Autónoma de Barcelona (UAB), Óscar Molina, y el responsable del Área de Ergonomía y Psicología de Quirónprevención, Albert Valls, durante el webinar ‘El futuro del trabajo es hoy’.

<https://www.soziabile.es/teletrabajo-hacia-nuevo-modelo-laboral-flexible>

### La evaluación de los trabajadores y su salud psicosocial marcan los nuevos estándares para la gestión de RRHH

La Asociación Española de Normalización (UNE) ha presentado dos nuevos estándares internacionales claves para la gestión de los recursos humanos, que afectan a los procedimientos y métodos para la evaluación de los trabajadores, así como a la gestión de riesgos psicosociales en entornos laborales...La futura Norma ISO 45003 Gestión de la salud y seguridad en el trabajo. Salud y seguridad psicológicas en el trabajo: gestión de los riesgos psicosociales. Directrices tiene como finalidad proporcionar orientación respecto a la gestión de los riesgos psicosociales dentro de un sistema de gestión de la Seguridad y Salud en el Trabajo (SST), basado en la Norma ISO 45001.

<https://monarquia.elconfidencialdigital.com/articulo/ultima-hora/evaluacion-trabajadores-salud-psicosocial-marcan-nuevos-estandares-gestion-rrhh/20201119155144048886.html>

info | **COVID-19** | [información al pasajero](#) | [parking, salas vip, restaurantes y tiendas](#) | [personas con movilidad reducida](#) | [preguntas frecuentes](#) | ES | 

Aena, primer operador aeroportuario del mundo por número de pasajeros, gestiona 46 aeropuertos y 2 helipuertos en España, entre ellos, los aeropuertos Adolfo Suárez Madrid-Barajas, Josep Tarradellas Barcelona-El Prat, Palma de Mallorca, Málaga-Costa del Sol, Alicante-Elche, Gran Canaria y Tenerife Sur. Hay terminales inoperativas. [Consulta el estado de tu aeropuerto.](#)

**A partir del 23 de noviembre, todos los pasajeros procedentes de un país o zona de riesgo, deberán disponer de una PCR para SARS-CoV-2 con resultado negativo, realizada en las setenta y dos horas previas a la llegada a España. Resolución de 11 de noviembre de 2020, de la Dirección General de Salud Pública, relativa a los controles sanitarios a realizar en los puntos de entrada de España.**

Además, si vienes del extranjero, deberás cumplimentar tu Formulario de Control Sanitario (FCS) y entregar el QR que se generará en el Control de Sanidad Exterior. [Saber más.](#)

Hay limitaciones para desplazarse en distintas comunidades y restricciones a la movilidad nocturna en todo el territorio español salvo Canarias. Los pasajeros en tránsito no se verán afectados. Puedes consultar las medidas en el apartado [RESTRICCIONES A LA MOVILIDAD](#).

Si tu desplazamiento hacia o desde el aeropuerto se debe realizar durante un horario con restricciones a la movilidad, es importante que conserves la documentación de tu vuelo para poder justificarlo ante las autoridades.

Usa la app **Radar COVID** para informar de un positivo por PCR y recibir alertas de contacto de riesgo por Covid-19. Podrás hacerlo de manera anónima, confidencial y voluntaria sin utilizar datos personales o ubicación. Descarga gratuitamente la aplicación en las tiendas [App Store](#) (iOS/iPhone) y [Google Play](#) (Android).



## DOGV

---

**Consulta també Normativa aprovada per la Generalitat en relació amb la pandèmia per coronavirus Covid-19, en el DOGV. Fes clic [ací](#) per a entrar.**

Nº 8957

### Presidència de la Generalitat

DECRET 18/2020, de 19 de novembre, del president de la Generalitat, pel qual es prorroga la mesura de restricció d'entrada i eixida de persones del territori de la Comunitat Valenciana, adoptada en el Decret 15/2020, de 30 d'octubre, de mesures temporals i excepcionals en la Comunitat Valenciana, com a conseqüència de la situació de crisi sanitària ocasionada per la Covid-19 i a l'empara de la declaració de l'estat d'alarma, i prorrogada pels Decrets 16/2020, de 5 de novembre, i 17/2020, de 12 de novembre, del president de la Generalitat, i es prorroga una altra mesura. [2020/9911]

<http://www.dogv.gva.es/va/resultat-dogv?signatura=2020/9911&L=0>

## BOE

---

Sense novetats



## DOUE

---

Sense novetats

## NOVETATS AENOR – NORMES UNE

---

### NORMES EDITADES PER A SEGURETAT LABORAL

- **NOU** UNE-EN ISO 21420:2020. Guantes de protección. Requisitos generales y métodos de ensayo. (ISO 21420:2020). 2020-11-18
- UNE-EN ISO 9241-110:2020 (RATIFICADA). Ergonomía de interacción persona-sistema. Parte 110: Principios de diálogo (ISO 9241-110:2020) (Ratificada por la Asociación Española de Normalización en noviembre de 2020.). 2020-11-01
- UNE-EN 17092-1:2020. Prendas de protección para motociclistas. Parte 1: Métodos de ensayo. 2020-11-04
- UNE-EN 17092-3:2020. Prendas de protección para motociclistas. Parte 3: Prendas de clase AA. Requisitos. 2020-11-04
- UNE-EN 17092-2:2020. Prendas de protección para motociclistas. Parte 2: Prendas de clase AAA. Requisitos. 2020-11-04
- UNE-EN 17092-4:2020. Prendas de protección para motociclistas. Parte 4: Prendas de clase A. Requisitos. 2020-11-04
- UNE-EN 17092-5:2020. Prendas de protección para motociclistas. Parte 5: Prendas de clase B. Requisitos. 2020-11-04
- UNE-EN 17092-6:2020. Prendas de protección para motociclistas. Parte 6: Prendas de clase C. Requisitos. 2020-11-04
- UNE-EN 17353:2020 (RATIFICADA). Equipos de protección. Ropas de visibilidad para uso no profesional. Requisitos y métodos de ensayo. (Ratificada por la Asociación Española de Normalización en noviembre de 2020.) 2020-11-01

### NORMES EDITADES PER A SEGURETAT CONTRA INCENDIS

- UNE-EN IEC 60331-1:2020. Ensayos para cables eléctricos en condiciones de fuego. Integridad del circuito. Parte 1: Método de ensayo de fuego con impacto a una temperatura de al menos 830 °C para cables de tensión asignada de hasta 0,6/1,0 kV inclusive y con un diámetro total superior a 20 mm. 2020-11-04

### NORMES ANUL·LADES PER A SEGURETAT LABORAL

- **NOU** UNE-EN 420:2004+A1:2010. Guantes de protección. Requisitos generales y métodos de ensayo. 2020-11-18
- **NOU** UNE-EN 420:2004+A1:2010 ERRATUM:2011. Guantes de protección. Requisitos generales y métodos de ensayo. 2020-11-18
- UNE-EN ISO 9241-110:2006. Ergonomía de interacción persona-sistema. Parte 110: Principios de diálogo (ISO 9241-110:2006). 2020-11-01
- UNE-EN 469:2006. Ropa de protección para bomberos. Requisitos de prestaciones para la ropa de protección en la lucha contra incendios. Fecha baja: 2020-10-01
- UNE-EN 469:2006/1M:2007 Ropa de protección para bomberos. Requisitos de prestaciones para la ropa de protección en la lucha contra incendios. Fecha baja: 2020-10-01

### NORMES ANUL·LADES PER A SEGURETAT CONTRA INCENDIS

- UNE-EN 469:2006 Ropa de protección para bomberos. Requisitos de prestaciones para la ropa de protección en la lucha contra incendios. 2020-10-01
- UNE-EN 469:2006/1M:2007 Ropa de protección para bomberos. Requisitos de prestaciones para la ropa de protección en la lucha contra incendios. Fecha baja: 2020-10-01
- UNE-EN 13501-1:2007+A1:2010. Clasificación en función del comportamiento frente al fuego de los productos de construcción y elementos para la edificación. Parte 1: Clasificación a partir de datos obtenidos en ensayos de reacción al fuego. Fecha baja: 2020-10-01

## NOVETATS INVASSAT



### Memòries de l'INVASSAT [\[WWW\]](#)

- Memòria d'activitats de l'INVASSAT 2019 [\[PDF val\]](#) [\[PDF cas\]](#)

### Fitxes d'Investigació d'Accidents FIA [\[WWW\]](#)

- Accident per **atrapament contra una estructura metàl·lica** fixa conduint una plataforma elevadora de persones (PEMP) 06.10.2020 [\[PDF val\]](#) [\[PDF cas\]](#)
- **Accident greu** per **caiguda d'altura** des de plataforma de camió 02.10.2020 [\[PDF val\]](#) [\[PDF cas\]](#)

### Estadístiques de l'INVASSAT [\[WWW\]](#)

- Datos de **sinistralidad laboral en la Comunitat Valenciana y comparativa con el resto de España** y otras Comunidades Autónomas Enero-septiembre 2019 - Enero-septiembre 2020 19.11.2020 [\[PDF\]](#) **NOU**
- Estadística d'accidents de treball. Octubre 2019-Setembre 2020 [\[PDF\]](#)
- Estadística de malalties professionals. Octubre 2019-Setembre 2020 [\[PDF\]](#)

### SPRL de la Generalitat

- Mesures tècniques preventives per a garantir la qualitat d'aire interior enfront de l'exposició al coronavirus (SARS-CoV-2) : **Ventilació** 16.11.2020 [\[PDF val\]](#) [\[PDF cas\]](#) **NOVA ACTUALITZACIÓ**
- Mesures preventives enfront de l'exposició al coronavirus (SARS-CoV-2) 27.10.2020 [\[PDF val\]](#) [\[PDF cas\]](#)

### Observatori de Seguretat i Salut Laboral de la Comunitat Valenciana [\[WWW\]](#)

- Anàlisi de **accidentes de trabajo en empresas incluidas en el Plan de actuación contra la sinistralidad** laboral de la Comunitat Valenciana 2017 10.11.2020 [\[PDF cas\]](#)

### Apunts tècnics de l'INVASSAT [\[WWW\]](#)

- Protocol de descontaminació per a treballs amb **amiant** 16.11.2020 [\[PDF val\]](#) [\[PDF cas\]](#) **NOU**
- **Teletreball** : novetats legals en prevenció de riscos laborals 04.11.2020 [\[PDF val\]](#) [\[PDF cas\]](#)

### Alerta INVASSAT [\[WWW\]](#)

- Equips de protecció individual front COVID-19 - **màscares no conformes** 13.11.2020 **NOVA ACTUALITZACIÓ**

### Butlletins de novetats

- **Butlletí de novetats** en seguretat i salut laboral de l'INVASSAT 10.2020 [\[PDF\]](#)

## NOVETATS OIT

---

### **NOU!** Kids United canta contra el trabajo infantil

El grupo francés Kids United ha dado su voz a la campaña mundial de la OIT contra el trabajo infantil. Su última canción destaca la necesidad urgente de tomar medidas y llama a los gobiernos y a las organizaciones de todo el mundo a actuar con decisión.

[https://www.ilo.org/global/about-the-ilo/newsroom/news/WCMS\\_761566/lang-es/index.htm](https://www.ilo.org/global/about-the-ilo/newsroom/news/WCMS_761566/lang-es/index.htm)

### **NOU!** Contribución de las empresas sostenibles a las medidas de respuesta post COVID-19

La pandemia de COVID-19 ha tenido efectos profundos y devastadores en las microempresas y las pequeñas y medianas empresas. Con objeto de reconstruir las economías para que sean más resilientes y creen empleo productivo y decente, los encargados de elaborar políticas deben promover reformas que ayuden a las MIPYME.

[https://www.ilo.org/global/about-the-ilo/multimedia/video/institutional-videos/WCMS\\_761484/lang-es/index.htm](https://www.ilo.org/global/about-the-ilo/multimedia/video/institutional-videos/WCMS_761484/lang-es/index.htm)

### **Competencias y aprendizaje permanente, fundamental para todos los trabajadores**

La Organización Internacional del Trabajo ha publicado una nueva guía de recursos para los sindicatos sobre el desarrollo de competencias y el aprendizaje permanente. El manual "Desarrollo de competencias y aprendizaje permanente: guía de recursos para las organizaciones de trabajadores" , publicado por el Servicio de Conocimientos Teóricos y Prácticos y Empleabilidad (SKILLS) y la Oficina de Actividades para los Trabajadores (ACTRAV) de la OIT, aborda las principales dificultades a las que se enfrentan las organizaciones de los trabajadores, así como las mejores prácticas, las prioridades fundamentales y los principales desafíos.

[https://www.ilo.org/empent/WCMS\\_761309/lang-es/index.htm](https://www.ilo.org/empent/WCMS_761309/lang-es/index.htm)

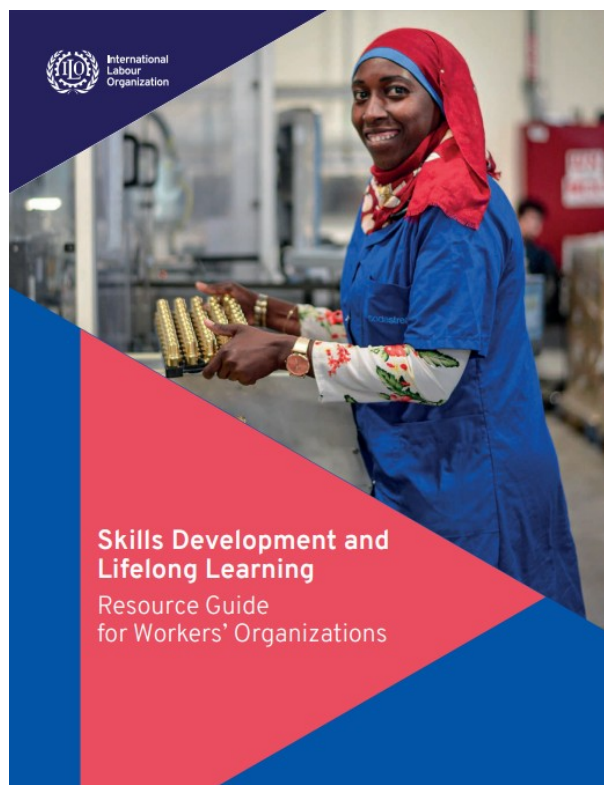

## NOVETATS EU-OSHA

---

### **NOU!** Commission's new proposal analyses the impact of COVID-19 on employment

The COVID-19 crisis has broken a six-year-long positive trend on the European labour market. About 6.1 million workers lost their jobs in the second quarter of 2020, and those Member States that had already experienced socioeconomic challenges before the pandemic are now more exposed to financial hardship.

<https://osha.europa.eu/es/oshnews/commissions-new-proposal-analyse-consequences-covid-19-employment>

### **Conozca a nuestros socios oficiales de la campaña y únase a de ellos**

Nuestros ya habituales socios oficiales de la campaña siguen teniendo una misión esencial a la hora de garantizar que los mensajes de la Campaña 2020-22 Trabajos saludables: relajemos las cargas lleguen hasta todos los lugares de trabajo a lo largo y ancho de la UE.

<https://osha.europa.eu/es/highlights/get-know-our-official-campaign-partners-supporting-healthy-workplaces-lighten-load-and>

### **Film screenings in Spain and Slovenia highlight the importance of workers' health and wellbeing**

Three OSH-focused documentaries and Healthy Workplaces Award winners from the past years are being screened in Spain and Slovenia in November to provide a visual demonstration of the value of occupational safety and health. In Slovenia, our focal point is organising an event on 20 November for the students of the faculty of Social Sciences at the University of Ljubljana.

<https://osha.europa.eu/es/oshnews/film-screenings-spain-and-slovenia-highlight-importance-workers-health-and-wellbeing-0>



The image shows a video player interface. The video content features a cartoon character named Napo, a blue worker wearing a cap, holding a lightning bolt. The video player includes a progress bar at 0:44 / 1:18 and standard playback controls. In the top right corner of the video frame, there is a red box with white text containing three hashtags: #TrabajosSaludables, #EUHealthyWorkplaces, and #RelajemosLasCargas. Below the video player, the NAPo logo is displayed, consisting of the word 'NAPo' in blue, a small cartoon character in a blue circle, and the slogan 'SAFETY WITH A SMILE' in blue text flanked by yellow brackets.

## NOVETATS INSST

**NOU!** [Cineforum: "La isla de los pájaros" 'Debate sobre diversidad, regreso al trabajo y cuidados](#) La Agencia Europea para la Seguridad y la Salud en el Trabajo (OSHA-EU) a través del Instituto Nacional de Seguridad y Salud en el Trabajo (INSST), O.A., M.P., organiza el Cinefórum "La isla de los pájaros" para acercar la cultura preventiva a los ciudadanos y concienciarles sobre la importancia de la seguridad y salud en el trabajo.

**NOU!** [Informe anual de accidentes de trabajo en España 2019](#) El informe con los resultados generales de accidentes de trabajo que viene realizando el Instituto Nacional de Seguridad y Salud en el Trabajo anualmente incluye una novedad importante este año debido a que en el año 2019 se han incorporado más de 2,5 millones de trabajadores/as autónomos/as en la población de referencia de esta estadística como consecuencia de que, a partir de 1 de enero de 2019, la cobertura específica de accidentes de trabajo por la Seguridad Social para los afiliados al Régimen Especial de Trabajadores Autónomos (RETA) pasó a ser obligatoria con carácter general.

[Jornada técnica virtual: Aportaciones del INSST a la COVID-19 desde la optica de la PRL.](#) El mundo, y España en él, lleva ya varios meses castigado por la pandemia producida por la COVID-19, que afecta a toda la población, tanto civil como trabajadora. Desde la Organización Mundial de la Salud (OMS) y otras prestigiosas y reconocidas instituciones se ha producido una ardua actividad para buscar y encontrar soluciones a un problema que no es solo de salud pública sino también de seguridad laboral.

### INSST - Espacio COVID-19

<https://www.insst.es/espacio-campana-covid-19>

Vídeos sobre Equipos de Protección Individual (EPI) [[WWW](#)]

- [Desinfectantes y métodos de desinfección frente al SARS-Cov-2 \(Compendio no exhaustivo de fuentes de información\) \(actualitzat 27.10.20\)](#)
- [Procedimiento de actuación para los servicios de PRL frente a la exposición al COVID-19 \(SARS-CoV-2\) \(actualitzat 07.10.20\)](#)
- [PRL vs. COVID-19. Compendio no exhaustivo de fuentes de información](#) (actualitzat 30.06.2020)
- [Directrices de buenas prácticas para prevenir el riesgo de exposición laboral al coronavirus SARS-CoV-2 por actividades/sectores](#) [[WWW](#)]

**NOU**

GOBIERNO DE ESPAÑA MINISTERIO DE TRABAJO Y ECONOMÍA SOCIAL

insst Instituto Nacional de Seguridad y Salud en el Trabajo

CON LA COLABORACIÓN DE: Agencia Europea para la Seguridad y la Salud en el Trabajo

# CINEFÓRUM

## "LA ISLA DE LOS PÁJAROS"

DEBATE SOBRE DIVERSIDAD, REGRESO AL TRABAJO Y CUIDADOS

La Agencia Europea para la Seguridad y la Salud en el Trabajo (OSHA-EU) a través del Instituto Nacional de Seguridad y Salud en el Trabajo (INSST), O.A., M.P., organiza el Cinefórum "La isla de los pájaros" para acercar la cultura preventiva a los ciudadanos y concienciarles sobre la importancia de la seguridad y salud en el trabajo.



## ÚLTIMES INCORPORACIONS A LA BIBLIOTECA DIGITAL DE PRL

---

**NOU** OFICINA INTERNACIONAL DEL TRABAJO. [El teletrabajo durante la pandemia de COVID-19 y después de ella: Guía práctica](#) [en línia]. Ginebra: OIT, 2020. 52 p. [Consulta: 16.11.2020]. ISBN: 978-92-2-7389-033091-3.

Organització del treball | PRL COVID-19 | Teletreball

El propòsit d'aquesta Guia és oferir recomanacions pràctiques i adequades per a un teletreball eficaç que siguin aplicables a una àmplia gamma d'agents; fer costat als encarregats de la formulació de polítiques en l'actualització de les polítiques existents; i proporcionar un marc flexible mitjançant el qual tant les empreses privades com les organitzacions del sector públic puguin elaborar o actualitzar les seues pròpies polítiques i pràctiques de teletreball. La Guia també inclou una sèrie d'exemples relatius a la forma en què els ocupadors i els encarregats de formular polítiques han estat manejant el teletreball durant la pandèmia COVID-19 i aborda les lliçons apreses en els últims mesos que són rellevants per al futur dels acords de teletreball més enllà de la pandèmia; i una llista d'eines i recursos disponibles.

**NOU** VICENTE-HERRERO, M<sup>a</sup> Teófila; CASAL FUENTES, Servio Tulio; ESPÍ-LÓPEZ, Gemma Victoria; FERNÁNDEZ-MONTERO, Alejandro. [Dolor lumbar en trabajadores : riesgos laborales y variables relacionadas](#). *Revista Colombiana de Reumatología* [en línia]. 2020, 26, 4. 10 p. [Consulta: 18.11.2020]. ISSN 0121-8123.

Vigilància de la salut | Trastorns musculoesquelètics

Introducció: la lumbàlgia és una condició prevalent en l'àmbit sanitari, de social i laboral impacte. L'objectiu d'aquest estudi és avaluar la influència de factors socials i laborals en pacients treballadors amb dolor lumbar. Mètode: Es va realitzar un estudi descriptiu en 349 subjectes amb lumbàlgia. La principal variable independent va ser ser un treballador manual o no manual. També es van considerar altres variables sociolaborals i d'estil de vida. El nivell de discapacitat es va establir segons al qüestionari de discapacitat de dolor lumbar de Oswestry, i l'associació entre la mena del treball i la prova es va avaluar mitjançant regressions lineals múltiples. Resultats: Els treballadors manuals són més fumadors (47%), experimenten més dolor (74,3%), tenen menor nivell econòmic (89,3%), consumeixen més drogues (57,7%), tenen limitacions per a caminar (17,5%) i dempeus (25,6%), utilitzen protocols de càrrega (85,5%), realitzen moviments repetitius (77,4%). Van fer moviments del tronc (52,6%) i de les extremitats superiors (24,8%), i van rebre menys formació en prevenció (51,7%), però van utilitzar protecció lumbar (19,6%). Els treballadors no manuals van tindre major limitació en el maneig de càrregues (37,4%) i asseguts (43,5%), i es van aplicar protocols d'usuari de pantalla d'ordinador (94,8%), i tenien una classificació de classe (57,1 classe mitjana-baixa). La realització de tasques manuals en el treball s'associa significativament amb un augment de 2 punts. en la prova de Oswestry en comparació amb els treballadors no manuals, quan s'ajusta per edat i sexe (coeficient: 2, IC del 95%: 0,6–3,36).

LLANOS-REDONDO, Andrés; MOGOLLÓN, Mabel; AGUILAR-CAÑAS, Sandra-Johanna; BATECA-PARADA, Zaida-Carolina. [Asociaciones entre clase social e hipoacusia laboral](#). *Revista de Investigación e Innovación en Ciencias de la Salud* [en línia]. 2020, 2.1. 14 p. [Consulta: 04.10.2020]. ISSN: 2665-2056. DOI: /10.46634/riics.40.

Malalties professionals causades per agents físics | Soroll

Introducció: l'exposició a sorolls forma part dels nostres hàbits quotidians, culturals i d'oci. A l'entorn de treball apareixen diferents sons que poden ser perjudicials per a les oïdes. El present escrit tracta d'identificar la influència que existeix entre classe social i hipoacúsia laboral en treballadors de la ciutat de Cúcuta, en edats compreses entre els 17 i els 70 anys. Conclusions: a Colòmbia, existeix escassa informació sobre la relació entre classe social i hipoacúsia laboral. S'ha de realitzar una anàlisi de segregació soci-espacial tant de les llars com de la malaltia, per a així determinar quines malalties s'associen amb l'activitat laboral.

ASEPEYO. [Optimización de la ventilación para la prevención de contagios](#) [en línia]. Barcelona: Asepeyo, 2020. 14 p. [Consulta: 04.10.2020].

Qualitat d'aire interior | PRL COVID-19

Una anàlisi i adaptació de les condicions de ventilació i climatització és una condició necessària per a garantir que un espai tancat ocupat per persones no implica un risc per a aquestes en la seua permanència o trànsit. Les normes sobre ventilació estableixen uns mínims requisits a complir, però tenint en compte diferents circumstàncies, s'ha de considerar la necessitat d'incrementar tot el possible els paràmetres de funcionament associats a un increment de la renovació de l'aire i a la millora de les condicions generals. Existeix una unanimitat a nivell científic i tècnic sobre que una mala ventilació de l'interior dels recintes afavoreix els contagis, i en aqueixes condicions és on es donen la gran majoria d'aquests. És a dir, respirar aire contaminat és la via fonamental

de contagi. L'objectiu ha de ser sempre eliminar els microorganismes que puguin estar presents en l'ambient, bé per desinfecció o evacuant al més prompte possible les partícules contaminades que poden generar un contagi. Aquest punt es reforça en recents comunicacions realitzades per l'OMS, arran del missatge llançat per la comunitat científica respecte a les vies de transmissió del coronavirus. Algunes indicacions o recomanacions no poden implementar-se sinó és en la fase de disseny d'una instal·lació, en aqueix cas s'han de tindre en compte per a prioritzar possibles reformes. En altres casos les recomanacions van dirigides a una manera de funcionament o opcions disponibles amb la instal·lació. En un context de temporalitat i excepcionalitat per a la consideració de la ventilació com a manera d'evitar la propagació del SARS-COV-2, es prioritzaran les opcions que milloren la seguretat davant el contagi per damunt de criteris d'eficiència energètica i benestar tèrmic.

**INSTITUT NATIONAL DE RECHERCHE ET DE SÉCURITÉ (França).** [\*La métrologie au service de la prévention des risques professionnels\*](#) [en línia]. París: INRS, Institut National de recherche et de sécurité, 2020. 35 p. [Consulta: 16.11.2020].

Avaluació de riscos

En una aproximació a la prevenció de riscos laborals, pot ser útil conèixer amb major o menor precisió o certesa, els valors que permeten caracteritzar un risc, amb la finalitat de prioritzar o dimensionar les accions a realitzar per a reduir-lo. Aquest arxiu ofereix diverses il·lustracions de la contribució de la metrologia. En efecte, encara que s'acorde que "mesurar no és previndre", els desenvolupaments dels últims anys, tant des del punt de vista de les metodologies com de les tecnologies, permeten, en molts camps, implementar mesures útils en prevenció. Quant a la prevenció del risc químic, mesurar la concentració de substàncies és l'única manera d'objectivar l'exposició i identificar els perills potencials. En fisiologia del treball, l'objectiu principal del mesurament és avaluar la càrrega de treball físic, globalment (cos sencer) o localment (per segment corporal). Per a la prevenció del risc de vibracions, es discuteix ací l'ús de dosímetres a través de l'estudi d'un cas concret de vibracions transmeses a les extremitats superiors.

**FERNÁNDEZ FARINA, Cristina.** [\*Relació entre l'avaluació, la percepció i la gestió dels riscos laborals en els dominis d'esquí alpi d'Andorra\*](#). [en línia]. Tesis doctoral. Mariona Portell Vidal, Pedro R. Mondelo dir. Andorra: Universitat d' Andorra, 2020. 347 p. [Consulta: 06.11.2020]. ISBN: 9788413060996.

Accidents laborals | Avaluació de riscos | Esport

La percepció del risc juga un paper clau en les decisions que prenem els éssers humans en molts àmbits de la nostra vida. Així, es comprova que les diferències a l'hora de percebre el risc es converteixen en el centre de debat entre els governs, la comunitat científica, els tècnics, la societat, entre els homes i les dones i entre els diversos grups culturals. El risc és una construcció social i per tant un fet subjectiu i relatiu que hem de tenir en compte a l'hora d'avaluar-lo i gestionar-lo. Aquesta recerca vol analitzar la relació entre la percepció dels treballadors del sector de l'esquí, pel que respecta als diferents atributs del risc, l'avaluació del risc realitzada pels tècnics de prevenció, el grau d'engagement o compromís que manifesten envers l'empresa i la gestió organitzacional de dos sistemes de gestió de seguretat i salut laboral diferenciats. Els resultats ens permeten emprendre actuacions que integrin aquestes opinions dels treballadors dins de les avaluacions de risc laboral, els plans de prevenció i les millores en el pla de comunicació de riscos de les organitzacions. També ens permet conèixer quines són les variables significatives a tenir en compte pels responsables de prevenció en relació amb el risc: edat, sexe, ocupació i anys d'experiència, entre altres variables.

**INSTITUT NATIONAL DE RECHERCHE ET DE SÉCURITÉ (França).** [\*Incendie et lieu de travail : prévention et organisation dans l'entreprise\*](#) [en línia]. París: INRS, Institut National de recherche et de sécurité, 2020. 80 p. [Consulta: 16.11.2020]. ISBN: 978-2-7389-2551-0. (ED990).

Gestió de la prevenció | Incendis i explosions

Aquest fullet, després de recordar els coneixements bàsics sobre incendis, ofereix informació sobre els mitjans de lluita, l'organització dels serveis d'emergència, la formació del personal i les mesures de prevenció. Està destinat principalment als qui participen en la prevenció i lluita contra incendis en el lloc de treball. Cada any, en les empreses, els incendis cobren moltes víctimes, provoquen diversos milions d'euros en danys materials i, sovint, priven al personal del seu treball. Així mateix, la lluita contra incendis ha d'ocupar un lloc destacat en totes les mesures destinades a millorar les condicions de seguretat dels locals de treball. Aquest fullet, després de recordar els coneixements bàsics del foc, proporciona informació sobre els mitjans de lluita, l'organització dels serveis d'emergència, la formació del personal i les mesures de prevenció. Està destinat principalment als qui participen en la prevenció i lluita contra incendis en el lloc de treball.



## INVASSAT A LES XARXES

---



**GVA Invassat**  
@GVAinvassat



ESTADÍSTICAS DEL #INVASSAT

Siniestralidad laboral en la CV y comparativa con el resto de España.



Periodo Enero-septiembre 2019 / Enero-septiembre 2020  [bit.ly/2IMk0X0](https://bit.ly/2IMk0X0)



Accede a nuestras #publicaciones desde:  
[invassat.gva.es/es/publicacion...](https://invassat.gva.es/es/publicacion...)

#PRL #SST #Estadísticas



**ESTADÍSTIQUES  
DE L'INVASSAT**

Siniestralidad  
laboral en la  
Comunitat  
Valenciana y  
comparativa  
con el resto de  
España

Enero-septiembre 2019 /  
Enero-septiembre 2020

## ESPAI COVID-19

- **DECRET 18/2020**, de 19 de novembre, del president de la Generalitat, pel qual es **prorroga la mesura de restricció d'entrada i eixida de persones del territori de la Comunitat Valenciana**, adoptada en el Decret 15/2020, de 30 d'octubre, de mesures temporals i excepcionals en la Comunitat Valenciana, com a conseqüència de la situació de crisi sanitària ocasionada per la Covid-19 i a l'empara de la declaració de l'estat d'alarma, i prorrogada pels Decrets 16/2020, de 5 de novembre, i 17/2020, de 12 de novembre, del president de la Generalitat, i es prorroga una altra mesura. [[WWW](#)]
  - **RESOLUCIÓ de 12 de novembre de 2020**, de la consellera de Sanitat Universal i Salut Pública, per a la **posada a la disposició del Sistema Valencià de Salut dels mitjans, recursos, centres i establiments sanitaris privats, i mútues d'accidents de treball**, de la Comunitat Valenciana. [[WWW](#)]
  - **DECRET 16/2020**, de 5 de novembre, del president de la Generalitat, pel qual es **prorroga la mesura de restricció d'entrada i eixida de persones del territori de la Comunitat Valenciana**, adoptada en el Decret 15/2020, de 30 d'octubre, de mesures temporals i excepcionals a la Comunitat Valenciana, com a conseqüència de la situació de crisi sanitària ocasionada per la Covid-19 i a l'empara de la declaració de l'estat d'alarma, i s'adopten unes altres mesures. [[WWW](#)]
  - **RESOLUCIÓ de 6 de novembre de 2020**, de la consellera de Sanitat Universal i Salut Pública, per la qual s'acorden **mesures addicionals extraordinàries a la Comunitat Valenciana** com a conseqüència de la situació de crisi sanitària ocasionada per la Covid-19. [[WWW](#)]
  - **Real Decreto 956/2020**, de 3 de noviembre, por el que se **prorroga el estado de alarma** declarado por el Real Decreto 926/2020, de 25 de octubre, por el que se **declara el estado de alarma** para contener la propagación de infecciones causadas por el SARS-CoV-2 [[WWW](#)]
  - **Decret 15/2020**, de 30 d'octubre, del president de la Generalitat, pel qual s'adopten **mesures temporals i excepcionals a la Comunitat Valenciana**, com a conseqüència de la situació de crisi sanitària ocasionada per la Covid-19 i a l'empara de la declaració de l'estat d'alarma. [[WWW](#)]
  - **Decret 14/2020**, de 25 d'octubre, del president de la Generalitat, de **mesures en la Comunitat Valenciana, com a conseqüència de la situació de crisi sanitària** ocasionada per la Covid-19 i de la declaració de l'estat d'alarma activat pel Govern de la Nació. [[WWW](#)]
  - **Resolució de 30 d'octubre de 2020**, de la consellera de Justícia, Interior i Administració Pública, per la qual s'adeqüen les **mesures excepcionals a adoptar en els centres de treball** dependents de l'Administració de la Generalitat amb motiu de la Covid-19. [[WWW](#)]
  - **Conselleria de Sanitat Universal i Salut Pública. Resolució de 24 d'octubre de 2020**, de la consellera de Sanitat Universal i Salut Pública, per la s'acorda **mesures addicionals excepcionals en la Comunitat Valenciana**, com a conseqüència de la situació de crisi sanitària ocasionada per la Covid-19. [[WWW](#)]
  - **Resolució de 30 de septiembre de 2020**, de la Secretaría de Estado de Sanidad, por la que se da publicidad al **Acuerdo del Consejo Interterritorial del Sistema Nacional de Salud sobre la Declaración de Actuaciones Coordinadas en Salud Pública** para responder ante situaciones de especial riesgo por transmisión no controlada de infecciones causadas por el SARS-Cov-2, de fecha 30 de septiembre de 2020. [[WWW](#)]
  - **Pla de contingència i continuïtat en el treball durant les fases de nova normalitat dels centres docents públics** dependents de la Conselleria d'Educació, Cultura i Esport [[PDF val](#)] [[PDF cas](#)]
- **Administracion.gob.es:** [Nueva normalidad. Crisis sanitaria COVID-19](#)
  - **DOGV:** [Normativa aprobada per la Generalitat en relació amb la pandèmia per coronavirus Covid-19](#)
  - **InfoCoronavirus.** Accés a les seccions amb directrius i normativa COVID-19 de cadascuna de les conselleries de la Generalitat.
  - **Observatorio de Derecho Público y Constitucional y COVID-19 en España.** Universitat de València.

## Per sectors

Guía para la prevención y control de la COVID-19 en industrias de la carne. Ministerio de Sanidad [\[WWW\]](#)

Guía de actuación ante la aparición de casos de COVID-19 en centros educativos. Ministerio de Sanidad [\[WWW\]](#)

Mesures laborals relatives al COVID-19, Intranet del personal empleat públic de la Generalitat [\[WWW\]](#)

COVID-19: Back to the workplace - Adapting workplaces and protecting workers, de la EU-OSHA [\[WWW\]](#)

Fichas de prevención del coronavirus según tipo de actividad y Guías de prevención para el reinicio de actividades, de OSALAN [\[WWW\]](#)

Directrices de buenas prácticas para prevenir el riesgo de exposición laboral al coronavirus SARS-CoV-2 por actividades/sectores. INSST [\[WWW\]](#)

Guías para la reducción del contagio por el coronavirus SARS-CoV-2 en el sector turístico. Ministerio de Industria, Comercio y Turismo [\[WWW\]](#)

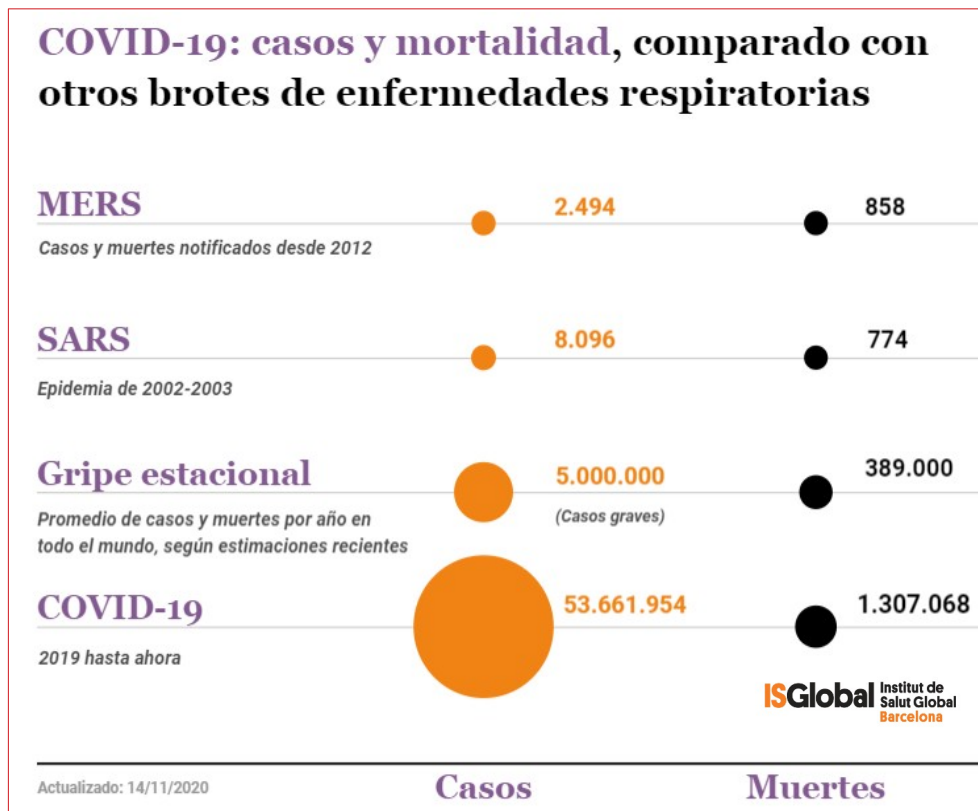

## COVID-19 EN LA COMUNITAT VALENCIANA

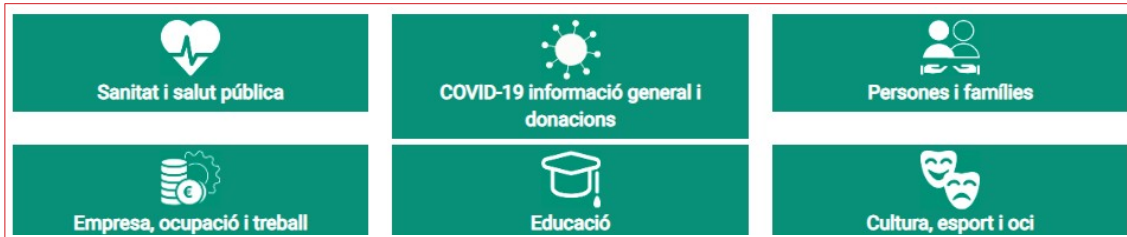

[Recursos d'informació COVID-19](#). GVAOberta

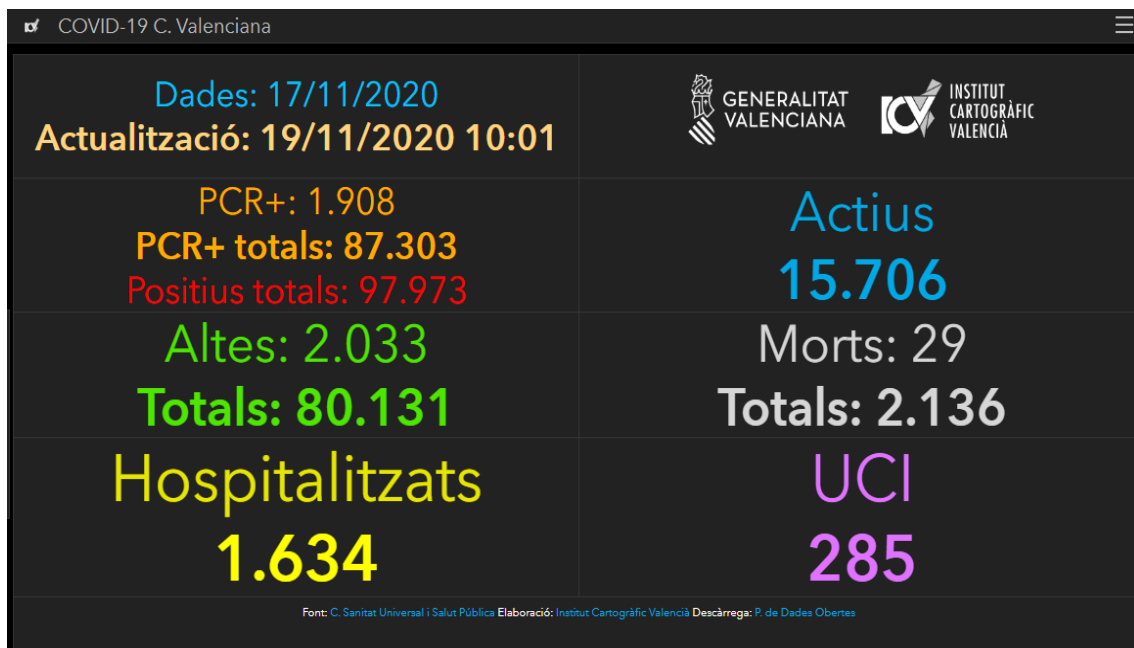

### [COVID-19 C. Valenciana: Monitoratge de la situació.](#)

Institut Cartogràfic València i Conselleria de Sanitat Universal i Salut Pública

### Veure també

- ▶ **Panel COVID-19.** Instituto de Salud Carlos III [\[WWW\]](#)
- ▶ **Vigilancia de los excesos de mortalidad por todas las causas : informes MoMo.** Instituto de Salud Carlos III [\[WWW\]](#)
- ▶ **Dades COVID-19,** en el portal de DadesObertes de la Generalitat [\[WWW\]](#)
- ▶ **Expedients de regulació d'ocupació, ERO i de regulació temporal d'ocupació, EROTO, sol·licitats i resultats en la Comunitat Valenciana,** en el portal de DadesObertes de la Generalitat [\[WWW\]](#)
- ▶ **COVID19: IvieExpress.** Institut Valencià d'Investigacions Econòmiques [\[WWW\]](#)

## Spain: Coronavirus Pandemic Country Profile

Research and data: Hannah Ritchie, Esteban Ortiz-Ospina, Diana Beltekian, Edouard Mathieu, Joe Hasell, Bobbie Macdonald, Charlie Giattino, and Max Roser  
Web development: Breck Yunits, Ernst van Woerden, Daniel Gavrilov, Matthieu Bergel, Shahid Ahmad, and Jason Crawford

The data on the coronavirus pandemic is updated daily. Last update: November 17, 2020 (10:00, London time).

Our World  
in Data

## INFORMACIÓ DE REFERÈNCIA COVID-19

**1.541.574**  
casos confirmados  
en España

**15.329.178**  
casos confirmados  
en Europa

**55.326.907**  
casos confirmados  
en el mundo

Tabla 1. Casos de COVID-19 confirmados totales, diagnosticados el día previo y diagnosticados o con fecha de inicio de síntomas en los últimos 14 y 7 días a 19.11.2020

CCAA	Casos totales	Casos diagnosticados el día previo	Casos diagnosticados en los últimos 14 días		Casos diagnosticados en los últimos 7 días		Casos diagnosticados con fecha de inicio de síntomas en los últimos 14d.		Casos diagnosticados con fecha de inicio de síntomas en los últimos 7d.	
			Nº	IA*	Nº	IA*	Nº	IA*	Nº	IA*
Andalucía	208.674	490	43.705	519,42	17.017	202,24	7.002	83,22	1.416	16,83
Aragón	70.209	531	8.556	648,53	3.242	245,74	3.600	272,87	1.053	79,82
Asturias	20.321	455	6.644	649,59	3.309	323,52	110	10,75	69	6,75
Baleares	22.581	84	2.684	233,50	1.208	105,09	1.602	139,37	527	45,85
Canarias	19.753	115	1.780	82,66	811	37,66	847	39,33	265	12,31
Cantabria	13.984	235	3.180	547,26	1.502	258,49	423	72,80	125	21,51
Castilla La Mancha	80.269	146	9.051	445,23	3.543	174,29	3.739	183,93	949	46,68
Castilla y León	113.142	33	19.057	794,19	7.729	322,10	4.521	188,41	1.284	53,51
Cataluña	290.182	959	32.279	420,56	12.075	157,32	11.198	145,90	3.204	41,74
Ceuta	2.629	42	633	746,66	232	273,66	317	373,92	97	114,42
C. Valenciana	89.994	248	14.988	299,53	5.591	111,74	5.180	103,52	1.177	23,52
Extremadura	26.877	216	4.526	423,90	1.590	148,92	1.080	101,15	331	31,00
Galicia	45.408	630	7.785	288,39	3.915	145,03	2.307	85,46	659	24,41
Madrid	337.999	1.312	19.810	297,30	8.952	134,35	8.642	129,69	2.657	39,87
Melilla	3.806	33	506	585,06	201	232,40	203	234,72	54	62,44
Murcia	51.266	200	8.958	599,64	2.994	200,42	3.714	248,61	868	58,10
Navarra	38.322	138	3.078	470,49	1.190	181,90	1.466	224,09	479	73,22
País Vasco	90.491	922	15.866	718,64	6.888	311,99	155	7,02	22	1,00
La Rioja	15.667	126	2.073	654,36	872	275,25	925	291,98	254	80,18
<b>ESPAÑA</b>	<b>1.541.574</b>	<b>6.915</b>	<b>205.159</b>	<b>436,27</b>	<b>82.861</b>	<b>176,20</b>	<b>57.031</b>	<b>121,27</b>	<b>15.490</b>	<b>32,94</b>

\* IA: Incidencia acumulada (casos diagnosticados/100.000 habitantes)

### Ministeri de Sanitat - Informe d'actualització diària

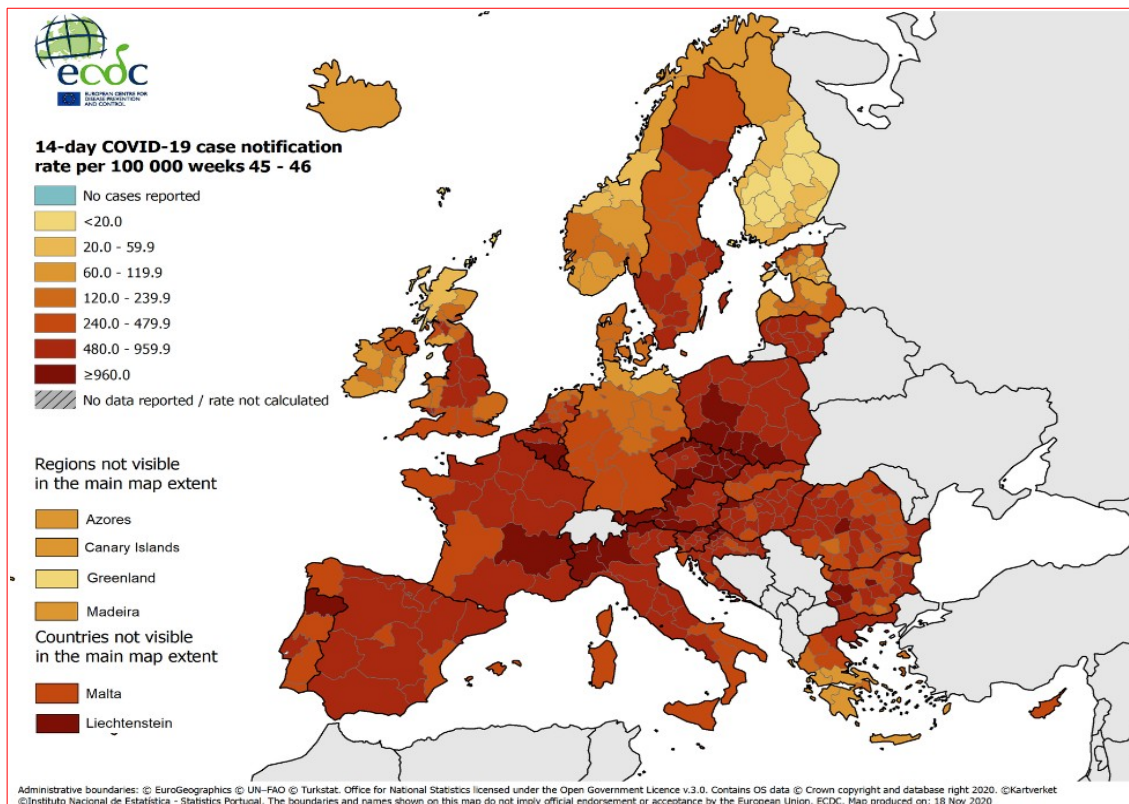

## Veure també el lloc COVID-19 en España, de l'ISCIH

- ▶ Panel COVID-19: Situación y evolución de la pandemia de COVID-19 en España [\[WWW\]](#)
- ▶ Informes COVID-19 [\[WWW\]](#)
- ▶ Estudio Nacional de sero-Epidemiología de la infección por SARS-CoV-2 en España (ENE-Covid19) [\[WWW\]](#)
- ▶ Vigilancia de la Mortalidad Diaria (MoMo) [\[WWW\]](#)
- ▶ Informes MoMo 2020 [\[WWW\]](#)

## INFORMACIÓ COVID-19 A LA RESTA DE CCAA

- ▶ Andalusia [\[WWW\]](#)
- ▶ Aragón [\[WWW\]](#)
- ▶ Astúries [\[WWW\]](#)
- ▶ Canàries [\[WWW\]](#)
- ▶ Cantàbria [\[WWW\]](#)
- ▶ Castella i Lleó [\[WWW\]](#)
- ▶ Castella-la Manxa [\[WWW\]](#)
- ▶ Catalunya [\[WWW\]](#)
- ▶ Extremadura [\[WWW\]](#)
- ▶ Galícia [\[WWW\]](#)
- ▶ Illes Balears [\[WWW\]](#)
- ▶ La Rioja [\[WWW\]](#)
- ▶ Madrid [\[WWW\]](#)
- ▶ Múrcia [\[WWW\]](#)
- ▶ Navarra [\[WWW\]](#)
- ▶ País Basc [\[WWW\]](#)

## ALTRES ESPAIS D'INTERÉS PER FER SEGUIMENT DE LA PANDÈMIA A ESPANYA

- ✓ [Nueva normalidad. Crisis sanitaria COVID-19](#), en administraci3n.gob.es
- ✓ [Análisis de la movilidad en España durante el Estado de Alarma](#), del Ministeri de Transports, Mobilitat i Agenda Urbana
- ✓ [Evoluci3n del tráfic3 por el efecto de COVID-19](#), DGT
- ✓ [Informaci3n estadística para el análisis del impacto de la crisis COVID-19](#), de l'INE

## Si teniu inter3s a saber més, visiteu

- [Guía COVID-19 : guía de informaci3n de salud y recursos web de calidad contrastada](#), de l'Institut de Salut Carlos III
- [COVID-19 por especialidades](#), el repositori digital recopilat per bibliotecàries i bibliotecaris especialitzats en ciències de la Salut



## ESPAIS PER A VISUALITZAR LA PANDÈMIA

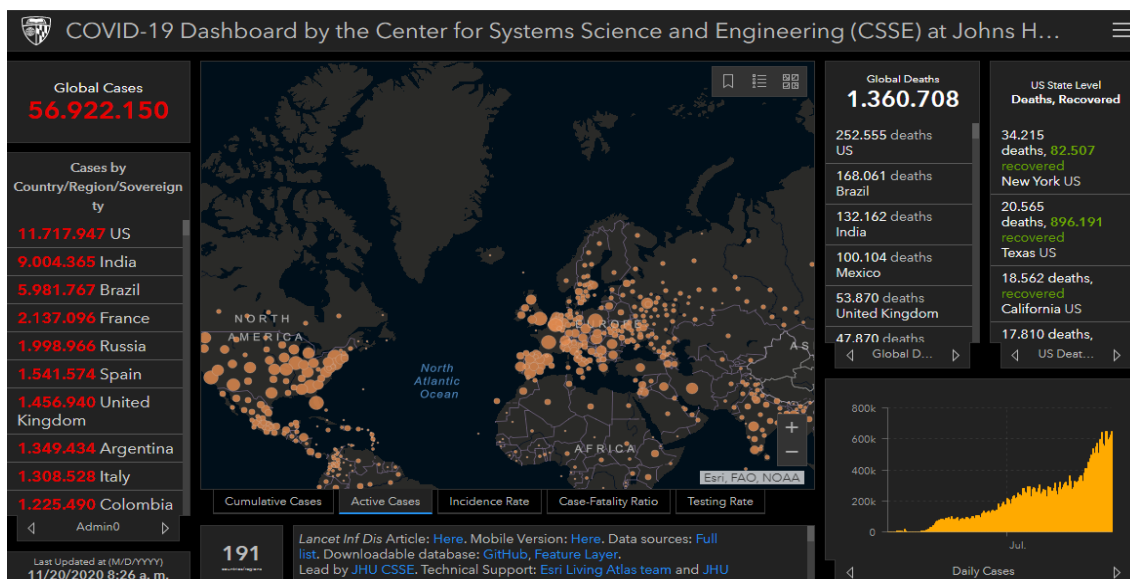

[Center for Systems Science and Engineering. Johns Hopkins University](#)

### ALTRES ESPAIS D'INTERÉS PER VISUALITZAR LA PANDÈMIA

- ✓ [AI-powered COVID-19 watch](#). Organització per a la Cooperació i el Desenvolupament Econòmics OCDE
- ✓ [COVID social impact timeline](#). European Trade Union Institute ETUI
- ✓ [Información estadística para el análisis del impacto de la crisis COVID-19](#). Institut Nacional d'Estadística
- ✓ [Coronavirus COVID-19](#). Organització Mundial de la Salut OMS
- ✓ [ECDC situation dashboard](#). Centre Europeu de Prevenció i Control de Malalties ECDC
- ✓ [COVID-19 Projections](#). Institute for Health Metrics and Evaluation
- ✓ [ECML Covid](#). Centre Comú d'Investigació de la Comissió Europea
- ✓ [Predictive Monitoring of COVID-19](#).
- ✓ [Hoja de ruta europea para el levantamiento de las medidas de confinamiento contra el coronavirus](#), de la Comissió Europea
- ✓ [Understanding the Coronavirus \(COVID-19\) pandemic through data](#). Banc Mundial
- ✓ [COVID-19 Daily Epidemic Forecasting](#). Institute of Global Health, University of Geneva
- ✓ [FAO's Big Data tool on food chains under the COVID-19 pandemic](#). Organització de les Nacions Unides per a l'Agricultura i l'Alimentació FAO
- ✓ [Genomic epidemiology of novel coronavirus](#). Nextstrain
- ✓ [Diagramas de Riesgo de España por comunidades autónomas y provincias](#), de la Universitat Politècnica de Catalunya
- ✓ [Coronavirus Pandemic \(COVID-19\)](#), en Our World in Data

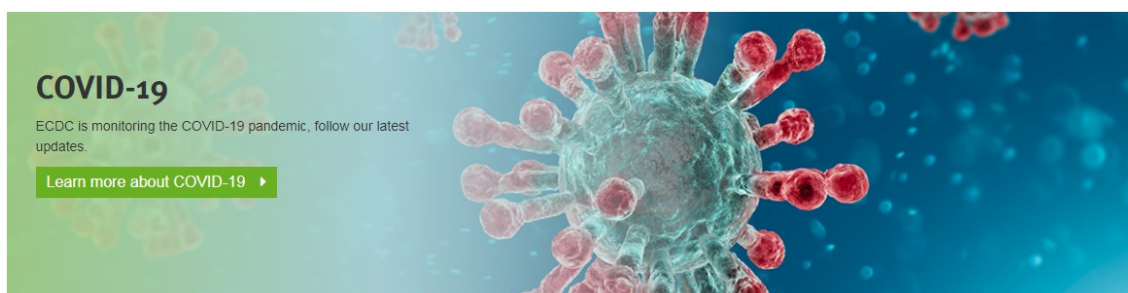

## COVID-19 Monthly Risk Map

Powered by the [Institute of Global Health](#), Faculty of Medicine, University of Geneva and the [Swiss Data Science Center](#), ETH Zürich-EPFL

Last updated : 2020-11-13

Powered by ISG and SDSC

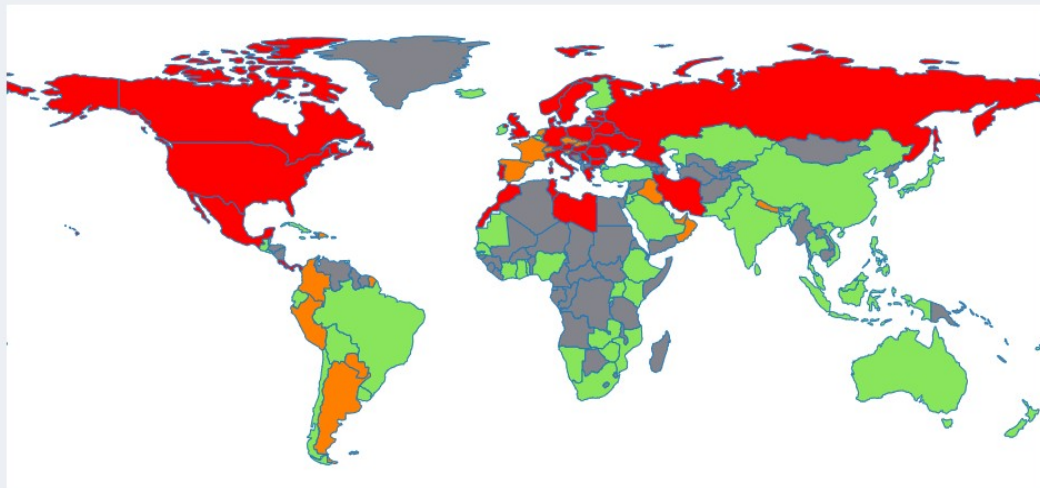

### Risk Map Methodology

- GREY: if there were no test data available (from Our World in Data), or they were below 5,000 per 1M population
- If test data were available and above 5,000 per 1M pop, we then check the average number of the 7-day predictions for new cases per 100K population beyond the updated date:
  - GREEN: if the number was below 4.29
  - ORANGE: if the number was above 4.29 and the epidemic curve is descending
  - RED: if the number was above 4.29 and the epidemic curve is ascending or plateauing

We had to deal with just a few exceptions: for China, Brazil, Lichtenstein and Monaco, since few tests were reported in our dashboard, we took those figures from Worldometers.

For Saint Pierre et Miquelon and Saint Martin, we took figures from France.



Natalia Rakislova , Associated Researcher

CORONAVIRUS, VIRUS EMERGENTS

**ISGlobal** Institut de Salut Global  
Barcelona

## Autopsia mínimamente invasiva en tiempos de coronavirus

16.10.2020







10 impactantes fotos en prevención de riesgos laborales que no te gustaría encontrarte, en Prevenir

## I no t'oblides...

### Es mantenen les mesures ja vigents

- Tancament perimetral de la Comunitat Valenciana fins al divendres 20 de novembre a les 12:00 h.
- Es limita la circulació de persones entre les 00.00 i les 06:00 h.
- Es limita a un màxim de 6 persones les reunions sociofamiliars, excepte convivents.
- No es podrà fumar en la via pública, terrasses, platges o altres espais a l'aire lliure, quan no es puga respectar la distància de 2 metres.



**Noves mesures a partir de les 00.00 del dia 7 de novembre fins a les 23.59 del 9 de desembre de 2020.**

#### Vetllatoris i soterrans

- Els **vetllatoris** limiten l'aforament a 1/3 amb un límit màxim de 25 persones a l'aire lliure i 15 en espais tancats, siguin o no convivents.
- La comitiva per a l'**enterrament o cremació** es restringeix a 25 persones a l'aire lliure o a 15 en espais tancats.

#### Actes, celebracions i activitats festives

- Les **cerimònies no religioses** no han de superar 1/3 de l'aforament, amb un màxim de 25 persones a l'aire lliure o 15 en espais tancats.
- No s'autoritza cap tipus d'esdeveniment o d'activitat multitudinària. Les **activitats festives tradicionals** quedaran condicionades al nombre màxim de 6 persones.
- La celebració de **congressos, reunions de negoci o conferències** no han de superar el 50 % de l'aforament.

#### Comerç, hostaleria i restauració

- Els **establiments i locals comercials** detallistes redueixen l'aforament al 50 %. Els locals distribuïts en diverses plantes han de guardar la mateixa proporció.
- Els **mercats a l'aire lliure** es podran instal·lar fins a un màxim del 50 % de les parades.
- Els **centres comercials** i les seues zones comunes limiten un 50 % l'aforament.
- Els establiments d'**hostaleria i restauració** limiten el consum en interior a 1/3 de l'aforament. A les terrasses, al 50 % de l'aforament.
- Les zones comunes dels **hotels i allotjaments turístics** no podran superar 1/3 de l'aforament.

#### Espais culturals i d'oci

- A les **biblioteques** no se superarà el 50 % de l'aforament.
- Els **museus, sales d'exposicions o monuments** podran visitar-se en grups màxims de sis persones, sense superar el 50 % de l'aforament.
- Els **cinemes, teatres, auditoris, circs de carpa, centres recreatius turístics, zoològics i aquaris** no poden superar el 50 % de l'aforament.

#### Establiments de joc

- **Casinos i altres establiments de joc** no han de superar 1/3 de l'aforament i les agrupacions de taules seran en grups de 6 persones màxim.

#### Parcs infantils, activitat esportiva i piscines

- Als **parcs infantils recreatius** a l'aire lliure l'aforament serà del 50 % i la distància de seguretat d'1,5 metres, excepte convivents.
- Les **piscines** per a ús recreatiu han de respectar el límit d'1/3 de la capacitat per a les piscines tancades i del 50 % a l'aire lliure.
- L'**activitat física o esport**, tant en instal·lacions esportives com a l'aire lliure, es podrà practicar individualment i per parelles. En grup, fins a un màxim de 30 persones en instal·lacions obertes, i de 20 en tancades.

**Xta x Mi**

Informa't a:  
[infocoronavirus.gva.es](mailto:infocoronavirus.gva.es)

900 300 555



GENERALITAT  
VALENCIANA

TOTS  
A UNA  
VEU

## Segueix-nos en...

[INVASSAT](#) – [Facebook](#) – [Twitter](#) – [LinkedIn](#) – [SlideShare](#)