Memoria de actividades del INVASSAT

Correspondiente al ejercicio 2014

GENERALITAT VALENCIANA
CONSELLERIA DE ECONOMÍA, INDUSTRIA, TURISMO Y EMPLEO

INVASSAT
Institut Valencià de Seguretat i Salut en el Treball

Instituto Valenciano de Seguridad y Salud en el Trabajo

Memoria de actividades del INVASSAT

Correspondiente al ejercicio 2014

GENERALITAT VALENCIANA
CONSELLERIA DE ECONOMÍA, INDUSTRIA, TURISMO Y EMPLEO

INVASSAT
Institut Valencià de Seguretat i Salut en el Treball

Memoria de actividades del Instituto Valenciano de Seguridad y Salud en el Trabajo

(INVASSAT)

Correspondiente al ejercicio 2014

GENERALITAT VALENCIANA
CONSELLERIA DE ECONOMÍA, INDUSTRIA, TURISMO Y EMPLEO

INVASSAT
Institut Valencià de Seguretat i Salut en el Treball

Aprobada por el Consejo General
el 29 de junio de 2015

Índice

Índice.....4
INTRODUCCIÓN.....6
1 ÁMBITO DE ACTUACIÓN DEL INVASSAT.....7
2 ESTRUCTURA.....7
3 MEMORIA.....12
4 RESUMEN EJECUTIVO.....15
5 ASESORAMIENTO Y ASISTENCIA TÉCNICA.....17
6 SERVICIO DE PREVENCIÓN DE RIESGOS LABORALES DEL PERSONAL PROPIO.....62
ANEXO 1 – PLANTILLA.....88
ANEXO 2.- ACTUACIONES EN MATERIA DE ASESORAMIENTO Y ASISTENCIA TÉCNICA.....90
ANEXO 3.- SINIESTRALIDAD LABORAL. ACCIDENTES EN 2014.....99
ANEXO 4.- SINIESTRALIDAD LABORAL. ENFERMEDADES PROFESIONALES EN 2014.....103
ANEXO 5. EVALUACIÓN DE RIESGOS LABORALES.....104
ANEXO 6.- VIGILANCIA DE LA SALUD.....123
ANEXO 7.- SIMULACROS.....135
ANEXO 8.- EXPEDIENTES DE COORDINACIÓN DE ACTIVIDADES….161
ANEXO 9.- FORMACION.....163
ANEXO 10.- ACTUACIONES A REQUERIMIENTO DE INSPECCION DE TRABAJO.....176
ANEXO 11.- PRINCIPALES ACTIVIDADES DE SALUD LABORAL Y SEGURIDAD QUÍMICA DE LA CONSELLERÍA DE SANIDAD EN 2014.. 177
ANEXO 12.- PRINCIPALES ACTIVIDADES DE SALUD LABORAL EN MATERIA DE ENERGÍA Y MINAS.....190

ANEXO 13.- PRINCIPALES ACTIVIDADES DE SALUD LABORAL EN MATERIA DE INDUSTRIA.....191

INTRODUCCIÓN

El Instituto Valenciano de Seguridad y Salud en el Trabajo (INVASSAT), por su condición de órgano científico–técnico, es el principal instrumento para desarrollar y ejecutar las políticas de prevención de Riesgos Laborales y Salud Laboral del Consell, asumiendo en este ámbito las funciones que le asigna la Ley 2/2004 de 28 de mayo (DOCV nº 4765 de 1 de junio) que lo creó, y las contenidas en el artículo 7 a) de la Ley de Prevención de Riesgos Laborales (BOE nº 269 de 10 de noviembre).

El Instituto tiene personalidad jurídica propia, plena capacidad de obrar para el cumplimiento de sus fines, y está adscrito a la Conselleria de Economía, Industria, Turismo y Empleo, desde diciembre de 2012.

En 2007, comenzó su funcionamiento efectivo ya que fue el año en que dispuso de presupuesto aprobado en la Ley de Presupuestos de la Generalitat para dicho año. Por ello, se han elaborado las memorias de 2007, 2008, 2009, 2010, 2011, 2012, 2013 y la que se presenta en esta introducción de 2014.

Desde enero de 2012 se traspasó, de forma efectiva y al INVASSAT, las funciones y el personal de los Servicios de Prevención propios de Justicia y Administración Pública y de Educación, según establece la Disposición adicional 2ª del Decreto 98/2011, de 26 de agosto; Acuerdo de 31 de agosto de 2011 entre las Subsecretarias de las Consellerias de Educación, Formación y Empleo y de Hacienda y Administración Pública; Anexo de Datos de Personal de la Ley 10/2011 de Presupuestos de la Generalitat; y resoluciones de la dirección General de Recursos Humanos de la Conselleria de Hacienda y Administración Pública de 31 de enero y 7 de febrero de 2012.

Por ello, el INVASSAT ha asumido las competencias atribuidas a estos Servicios de Prevención propios previstos en el Decreto 123/2001, de 10 de julio, del Consell, por el que se aprueba el Reglamento de los Servicios de Prevención de Riesgos Laborales en el ámbito de la administración de la Generalitat y sus organismos autónomos.

1 ÁMBITO DE ACTUACIÓN DEL INVASSAT

El Instituto Valenciano de Seguridad y Salud en el Trabajo extiende su actuación a todas las empresas y a todas las personas trabajadoras por cuenta ajena, incluidas la Administración de la Generalitat y sus organismos autónomos, en sus centros de trabajo radicados en la Comunitat Valenciana.

Asimismo, extiende su actuación a las cooperativas, con las particularidades derivadas de su normativa específica, y llevará a cabo actividades de promoción de la prevención de riesgos laborales en relación con los trabajadores autónomos.

El INVASSAT asume las competencias atribuidas a los Servicios de Prevención propios de la Generalitat del Sector Docente y de los sectores de Administración Pública y Justicia, previstos en el Decreto 123/2001, de 10 de julio, del Consell, excepto el sector sanitario, coordinando la actuación de los Servicios de Prevención de la Generalitat.

2 ESTRUCTURA

El Decreto 109/2013, de 26 de julio, del Consell (DOCV nº 7078 de 30 de julio) aprueba el Reglamento Orgánico y Funcional del Instituto Valenciano de Seguridad y Salud en el Trabajo, quedando determinada su estructura de la siguiente manera:

2.1 Órganos de Representación y Dirección

Los órganos de representación y dirección del Instituto Valenciano de Seguridad y Salud en el Trabajo son:

a) La Presidencia
b) La Vicepresidencia
c) La Dirección

2.1.1 La Presidencia

La Presidencia es la autoridad superior de dirección y representación del Instituto, ostenta su representación legal y ordinaria.

Con carácter nato, la Presidencia del Instituto Valenciano de Seguridad y Salud en el Trabajo recae en el titular de la Conselleria que tenga en cada momento atribuidas las competencias en materia de trabajo.

A final del año 2013 el INVASSAT se adscribió a la Conselleria de Economía, Industria, Turismo y Empleo.

2.1.2 La Vicepresidencia

La Vicepresidencia del Instituto asume las funciones de la Presidencia en los casos de ausencia, vacante o enfermedad, y aquéllas que expresamente le sean delegadas por aquella.

La Vicepresidencia, con carácter nato, corresponde a la Secretaria Autonómica competente en materia de trabajo.

2.1.3 La Dirección

La Dirección asume el control, gestión y ejecución de las competencias que desarrolla el Instituto, bajo la superior autoridad de la Presidencia del mismo y con dependencia funcional de la Vicepresidencia.

2.2 Órganos de Participación y Asesoramiento

Los Órganos de participación y asesoramiento del INVASSAT son los siguientes:

a) El Consejo General.

b) La Comisión Permanente.

c) Las Comisiones Territoriales de Seguridad y Salud en el Trabajo, y otras

Comisiones.

2.2.1 El Consejo General

El Consejo General es el órgano colegiado de participación, tripartito y paritario, de la administración de la Generalitat y de los agentes económicos y sociales más representativos de la Comunitat Valenciana.

El Consejo General, en el desempeño de sus funciones, tendrá la consideración, a todos los efectos, de órgano colegiado de la administración de la Generalitat sin personalidad diferenciada de la misma y se sujeta a las disposiciones vigentes que rigen para los órganos colegiados de las Administraciones Públicas.

2.2.2 La Comisión Permanente

La Comisión Permanente es el órgano colegiado, tripartito y paritario, integrada en el Consejo General y con funciones delegadas de éste para el mejor cumplimiento de sus fines.

2.2.3 Las Comisiones Territoriales de Seguridad y Salud en el Trabajo, y otras Comisiones

Las Comisiones Territoriales de Seguridad y Salud en el Trabajo son los órganos colegiados de participación y consulta, tripartitos y paritarios, con ámbito de actuación en cada una de las provincias de Alicante, Castellón y Valencia.

Actuarán como órganos de asesoramiento y estudio del Consejo General, y de participación con dicho ámbito territorial, y su composición y régimen de funcionamiento se establecerán en el Reglamento de Régimen Interno del Consejo General.

2.3 Estructura

2.3.1 La Dirección

Con ámbito de actuación en todo el territorio de la Comunitat Valenciana, de la que dependen las siguientes unidades:

- ► Servicio de Gestión Administrativa, Económica y de Personal
- ► Subdirección Técnica en la que se integran los siguientes servicios:

  Servicio de Promoción y Desarrollo de la Prevención

  Servicio de Planes de Actuación y Estadística

  Servicio de Asesoramiento y Control

  Servicio de Prevención de Riesgos Laborales del Personal Propio

  Secciones y unidades de apoyo administrativo y técnico

2.3.2 Los Centros Territoriales de Seguridad y Salud en el Trabajo

En cada una de las provincias de Alicante, Castellón y Valencia, con la siguiente estructura:

- ► Dirección
- ► Servicios Técnicos:

Sº de Gestión y Programación de las Actuaciones Preventivas

Sº de Divulgación, Control de la Prevención y Gestión de las Especialidades Preventivas

- ► Secciones y Unidades de apoyo administrativo y técnico

2.3.3 Unidades especializadas.

- ► El Centro de Documentación y Publicaciones. Dependiente del Servicio de Promoción y Desarrollo de la Prevención
- ► El Laboratorio de Ergonomía y Agentes Biológicos. Dependiente del Servicio de Divulgación, Control de la Prevención y Gestión de las Especialidades Preventivas del Centro Territorial de Valencia

2.4 Organigrama

El INVASSAT se organiza con la siguiente estructura:

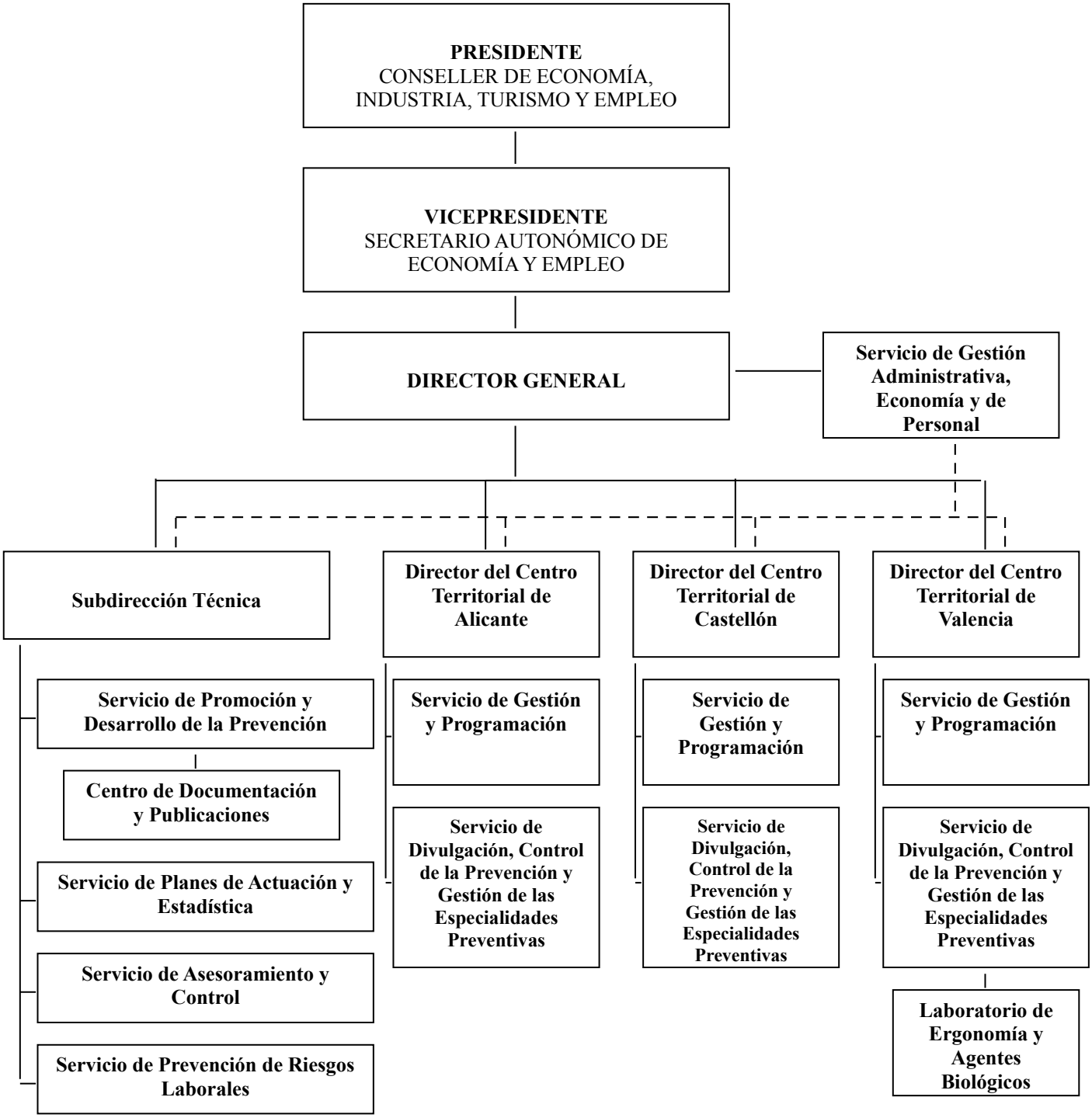

3 MEMORIA

La presente memoria tiene por objeto informar a los representantes de los trabajadores y de los empresarios de las actividades desarrolladas por el INVASSAT durante el año 2014, con la finalidad de dar cumplimiento a las disposiciones contenidas en la Ley 31/1995, de 8 de noviembre, de Prevención de Riesgos Laborales en su artículo 39.2 d) y en el artículo 15.5 del Real Decreto 39/1997, de 17 de enero por el que se aprueba el Reglamento de los Servicios de Prevención, resumiendo para ello cada una de las principales actuaciones preventivas llevadas a cabo en Alicante, Castellón y Valencia, en las siguientes áreas:

3.1 Asesoramiento y asistencia técnica

Entre las funciones fundamentales del INVASSAT se encuentra el realizar el seguimiento de las actuaciones preventivas de las empresas para la consecución de los objetivos previstos en la Ley de Prevención de Riesgos Laborales y prestar asesoramiento técnico a empresas y trabajadores. En este ámbito tiene estas competencias.

- Análisis e investigación de las causas y factores determinantes de los riesgos laborales, accidentes de trabajo y enfermedades laborales, abordando su estudio preventivo y determinando las medidas correctoras procedentes.
- Elaboración de informes y datos estadísticos sobre siniestralidad laboral y condiciones de trabajo.
- Elaboración y promoción de programas de investigación, desarrollo e innovación sobre métodos y técnicas de prevención de riesgos laborales.
- Programación, organización de actividades informativas, formativas y divulgativas en materias de prevención de riesgos laborales, con especial atención a las empresas y colectivos de trabajadores en situación de mayor riesgo de la Comunitat Valenciana.
- Prestar colaboración y asesoramiento técnico necesarios a la autoridad laboral, a la Inspección de Trabajo y Seguridad Social, a las autoridades judiciales y a aquellas instituciones públicas que lo demanden.

3.2 Servicio de Prevención de Riesgos Laborales

Desde enero de 2012 se traspasó de forma efectiva al INVASSAT el personal de los Servicios de Prevención propios de Justicia y Administración Pública y de Educación.

Por ello, ha asumido las competencias atribuidas a estos Servicios de Prevención propios previstos en el Decreto 123/2001, de 10 de julio, del Consell, por el que se aprueba el Reglamento de los Servicios de Prevención de Riesgos Laborales en el ámbito de la administración de la Generalitat y sus organismos autónomos.

El INVASSAT realiza el asesoramiento en la Prevención de Riesgos Laborales del personal de la Administración del Consell y Organismos Autónomos excepto Sanidad. Realizando las siguientes actuaciones:

- Vigilancia de la Salud.
- Evaluaciones de Riesgos de los centros de trabajo y de los puestos de trabajo de los empleados públicos.
- Formación en Prevención de Riesgos Laborales, colaborando con el IVAP y CEFIRE.
- Investigación de accidentes y enfermedades profesionales.
- Apoyo en la redacción de Planes de Emergencia y Evacuación así como en la realización de simulacros.
- Informes sobre trabajadores sensibles, embarazadas y de prolongación de la vida laboral.
- Asesoramiento a los centros directivos frente a requerimientos de la Inspección de Trabajo y Seguridad Social.
- Asesoramiento a los Órganos de participación de los trabajadores previstos en el Decreto 123/2001 (Comisión Paritaria de Seguridad y Salud en el Trabajo, Comisiones Sectoriales y Comités de Seguridad y Salud).

3.3 Centro de Documentación y Publicaciones

El Centro de Documentación y Publicaciones es la unidad especializada encargada de recopilar, clasificar y difundir la documentación técnica especializada en materia de seguridad y salud en el trabajo en cualquier soporte, a través de la gestión:

- Del fondo bibliográfico y documental del INVASSAT.
- De la documentación técnica en materia de seguridad y salud en el trabajo en cualquier soporte.
- Administración y creación de bases de datos, medios audiovisuales y de multimedia.
- De la página web del INVASSAT.
- Tramitación de las publicaciones propias.
- De las consultas y solicitudes bibliográficas de cualquier medio, incluido el correo electrónico.
- De los boletines informativos y distribución de los materiales de difusión de información.

3.4 Laboratorio de Ergonomía y Agentes Biológicos

El laboratorio de Ergonomía y Agentes Biológicos es la unidad especializada que tiene por objeto la preparación de los métodos de análisis y valoración ergonómica de los puestos de trabajo, así como los riesgos biológicos.

4 RESUMEN EJECUTIVO

Actividades	Ámbito de Actuación	Alicante	Castellón	Valencia	SSCC	Comunitat Valenciana
Horas de formación Plan INVASSAT	ATE	65	189	292	175	721
Consultas técnicas gestionadas	ATE	573	242	2197	309	3321
Actuaciones para la investigación de causas de accidentes de trabajo y enfermedades laborales	ATE	298	225	329	-	852
Informes de investigación de causas de accidentes de trabajo y enfermedades laborales	ATE	308	197	262	-	767
Informes a iniciativa en empresas	ATE	1034	446	281	-	1761
Informes de asistencia técnica y asesoramiento a requerimiento	ATE	145	134	327	269	875
Planes de Actuación Preferente	ATE	589	254	1297	89	2143
Verificación de entidades acreditadas	ATE	25	34	6	31	96
Evaluaciones de riesgos por centros actuados	SPP	79	107	236	7	429
Puestos de trabajo evaluados	SPP	2358	1767	6295	152	10572
Investigación y análisis de accidentes de trabajo	SPP	5	80	257	-	342
Vigilancia de la salud- informes medico laborales	SPP	2147	1319	2769	-	6235
Informes/ estudios técnicos a petición	SPP	76	43	108	33	260
Consultas técnicas Servicio de Prevención	SPP	1944	124	185	127	2380
Preguntas parlamentarias	SPP	-	-	-	25	25
Requerimientos IT	SPP	73	-	10	-	83
Actuaciones medidas de emergencia / simulacros	SPP	1142	1261	459	-	2862
Coordinación actividades empresariales	SPP	86	112	239	11	448
Cursos de Formación IVAP	SPP	4	5	12	-	22
Horas de Formación IVAP	SPP	60	75	185	-	320
Cursos de Formación CEFIRE	SPP	64	31	107	17	219
Horas de Formación CEFIRE	SPP	1073	607	1904	430	4014
Reuniones consulta y participación	SPP	7	1	18	-	26
Información a los trabajadores	SPP	2358	1767	6295	152	10572
Otras actuaciones	SPP	10	34	-	474	518

SPP: Servicio de Prevención de Riesgos Laborales
ATE: Asesoramiento y asistencia técnica

En el ámbito Legislativo, el INVASSAT- Servicio de Prevención de Riesgos Laborales ha informado:

- Decreto-Ley:1
- Real Decreto: 2
- Ley: 4
- Decretos: 12
- Orden: 8
- Reglamentos: 2
- PNL: 5
- Plan General: 1
- Marco Estratégico:1

En concreto, el INVASSAT- Servicio de Prevención de Riesgos Laborales ha participado en la redacción de la Orden 1/2014, de 8 de agosto de la Conselleria de Economía, Industria, Turismo y Empleo y la Conselleria de Educación, Cultura y Deporte, por la que se regula la certificación de la formación en prevención de riesgos laborales y de su nivel básico para el alumnado que curse ciclos de Formación Profesional Básica, ciclos formativos de grado medio o de grado superior de Formación Profesional en el ámbito de la Comunitat Valenciana.

Asimismo, se ha elaborado la redacción de la Orden 11/2014 de 26 de mayo, de la Conselleria de Economía, Industria, Turismo y Empleo, por la que se crea un fichero de datos de carácter personal gestionado por el Instituto Valenciano de Seguridad y Salud en el Trabajo.

El INVASSAT - SPRL propuso la modificación de la Ley 2/2004 de 28 de Mayo de creación del INVASSAT mediante la Ley de Medidas Fiscales, Administrativas y del Orden Social de 2014.

5 ASESORAMIENTO Y ASISTENCIA TÉCNICA

5.1 Actividades formativas

5.1.1 Total de actividades formativas

El INVASSAT en 2014 realizó un plan de actividades formativas en sus centros territoriales de Seguridad y Salud en el Trabajo, atendiendo a las peculiaridades de cada una de las provincias y a los nuevos riesgos emergentes.

El plan de formación ha incluido las siguientes actividades:

Actividad	Nº actividades realizadas	Nº horas	Nº alumnos
Formación de nivel básico y monográficos	5	150	116
Jornadas técnicas	21	99	1.222
Jornadas taller	-	-	
Seminarios	17	125	339
Formación de expertos	6	145	128
Otras actividades formativas no programadas	14	202	319
Total	**63**	**721**	**2.124**

Otras actividades formativas (jornadas, congresos, etc..) en las que ha participado el INVASSAT son:

	Alicante	Castellón	Valencia	Servicios centrales	TOTAL
Otras actividades formativas	2	1	1	8	12

A continuación se desglosa detalladamente cada una de las actividades realizadas en los distintos centros territoriales.

5.1.2 Actividades Planificadas

JORNADAS TÉCNICAS					
TÍTULO DE LA ACTIVIDAD	Nº horas	Nº alumnos	LUGAR Y FECHA DE CELEBRACIÓN		
			CENTROS TERRITORIALES DEL INVASSAT		
			ALICANTE	CASTELLÓN	VALENCIA
Salud y Trabajo. Nuevos elementos para el debate	5	46	3 de abril		
Conexión y desconexión de grupos electrógenos	5	82	9 de abril		
Sistemas de protección contra caídas de altura en servicios de emergencia	5	68	6 de mayo		
Psicosociología: problema y/o solución	5	81	22 de octubre		
Situación actual y perspectivas del mármol	5	62	11 de diciembre		
Sensibilización hacia la prevención de riesgos laborales	3	32		23 de enero	
Sensibilización hacia la prevención de riesgos laborales	6	23		27 y 28 de enero	
Sensibilización hacia la prevención de riesgos laborales	6	16		10 y 11 de febrero	
Sensibilización hacia la prevención de riesgos laborales	3	24		25 de febrero	
Sensibilización hacia la prevención de riesgos laborales	3	51		9 de diciembre	
Sensibilización hacia la prevención de riesgos laborales	4	29		15 y 16 de diciembre	
Sensibilización hacia la prevención de riesgos laborales	4	12		17 de diciembre	
Evaluación de la calidad del aire interior. Normativa aplicable	5	79			10 de abril

JORNADAS TÉCNICAS					
TÍTULO DE LA ACTIVIDAD	Nº horas	Nº alumnos	LUGAR Y FECHA DE CELEBRACIÓN		
			CENTROS TERRITORIALES DEL INVASSAT		
			ALICANTE	CASTELLÓN	VALENCIA
Las 5 primeras causas de accidentes mortales en la agricultura, industria y servicios. Parte I	5	72			15 de mayo
Riesgos emergentes y nuevos desafíos en enfermedades profesionales	5	64			29 de mayo
Proyecto SILICOAT	5	88			17 julio
Semana Europea "Psicosociologia, problema y/o solución"	5	118			23 de octubre
Operaciones de transporte de mercancías peligrosas por carretera en territorio español"	5	83			18 de noviembre
Las 5 primeras causas de accidentes mortales en la agricultura, industria y servicios. Parte II	5	51			20 de noviembre
Nuevas Tecnologías en Prevención de Riesgos Laborales	5	73			25 noviembre
Proyectos LIFE riesgos con nanomateriales	5	68			4 de diciembre

SEMINARIOS					
TÍTULO DE LA ACTIVIDAD	Nº horas	Nº alumnos	LUGAR Y FECHA DE CELEBRACIÓN		
			CENTROS TERRITORIALES DEL INVASSAT		
			ALICANTE	CASTELLÓN	VALENCIA
Selección y uso de EPI`s (parte 1)	5	27	13 de marzo		
Métodos simplificados ERH (parte 2)	5	21	27 de marzo		
Planes de trabajo en amianto	5	21	8 de mayo		
Selección y uso de EPI`s (parte 2)	5	16	22 de mayo		
Selección y uso de EPI's. (parte 3)	5	27	25 de septiembre		
Tractores y maquinaria agrícola	5	14	16 de octubre		
Como preparar y elaborar un proyecto en PRL	5	22	3 de diciembre		
Investigación de accidentes laborales	10	20		26 de febrero	
Exposición laboral al ruido y su control	10	9		15 de abril	
Equipos de trabajo. Aplicación del R.D. 1215/1997	10	14		20 de mayo	
Planificación de la prevención. Procedimientos e instrucciones	10	21		25 y 26 de noviembre	
Diagnóstico y Tratamiento del Aire Interior. Revisión de la Calidad Ambiental en interior de edificios	10	24			30 y 31 octubre
Equipos de Trabajo. Aplicación Del Rd. 1215/1997	10	22			2 y 3 julio
Evaluación de agentes biológicos. Método BIOGAVAL	5	22			24 de junio
Exposición laboral al ruido y su control	10	13			25 y 26 de junio

SEMINARIOS					
TÍTULO DE LA ACTIVIDAD	Nº horas	Nº alumnos	LUGAR Y FECHA DE CELEBRACIÓN		
			CENTROS TERRITORIALES DEL INVASSAT		
			ALICANTE	CASTELLÓN	VALENCIA
Investigación de accidentes laborales	10	21			21 y 22 mayo
Seguridad Vial Laboral Y Prevencion De Riesgos Laborales	5	25			8 mayo

CURSOS DE FORMACIÓN DE NIVEL BÁSICO Y MONOGRÁFICOS					
TÍTULO DE LA ACTIVIDAD	Nº horas	Nº alumnos	LUGAR Y FECHA DE CELEBRACIÓN		
			CENTROS TERRITORIALES DEL INVASSAT		
			ALICANTE	CASTELLÓN	VALENCIA
Formación en prevención de riesgos laborales. Funciones de nivel básico	30	21		5 a 9 de mayo	
Formación en prevención de riesgos laborales. Funciones de nivel básico	30	16		22 a 26 de septiembre	
Formación en prevención de riesgos laborales. Funciones de nivel básico. 1ª edición	30	34			11, 13, 14, 17 y 18 de febrero
Formación en prevención de riesgos laborales. Funciones de nivel básico. 2ª edición	30	24			Del 13 al 18 de octubre
Formación en prevención de riesgos laborales. Funciones de nivel básico. 3ª edición	30	21			23 de octubre, 6 y 20 de noviembre y 4 de diciembre

CURSOS DE FORMACIÓN DE EXPERTOS					
TÍTULO DE LA ACTIVIDAD	Nº horas	Nº alumnos	LUGAR Y FECHA DE CELEBRACIÓN		
			CENTROS TERRITORIALES DEL INVASSAT		
			ALICANTE	CASTELLÓN	VALENCIA
Prevención y protección de incendios: medidas de emergencia	30	15		17 de febrero	
Gestión de la prevención en la empresa	30	10		2 a 6 de junio	
Ergonomía del puesto de trabajo. Aplicación práctica de metodologías	25	27			5, 12, 19 y 26 de febrero y 5 de marzo
Seguridad en la construcción	25	28			2, 4, 6, 10 y 12 de junio
Actualización en medicina del trabajo	10	26			19 y 26 de septiembre
Gestión de la prevención	25	22			3, 4, 7, 11 y 13 de noviembre

5.1.3 Otras actividades formativas no programadas

Además de las actividades formativas programadas por el INVASSAT, a lo largo del año se han ido organizando e impartiendo otras actividades formativas de diversa catalogación que seguidamente se relacionan:

5.1.3.1 Alicante

TEMA	Nº HORAS	Nº ASISTENTES	FECHAS
Evaluación de riesgos en equipos de trabajo	5	5	5 de noviembre

5.1.3.2 Valencia

Talleres formación

TEMA	Nº HORAS	Nº ASISTENTES	FECHAS
Retos de la ergonomía en la empresa	5	17	28 febrero

Formación interna

TEMA	Nº HORAS	Nº ASISTENTES	FECHAS
Información ébola	5	32	5 diciembre

Charlas informativas Prevención

TEMA Y LUGAR	Nº HORAS	Nº ASISTENTES	FECHAS
Seguridad y Salud. (Inst. Ausias March. Gandia)	2	60	30 diciembre

Formación básica Prevención

LUGAR	Nº HORAS	Nº ASISTENTES	FECHAS
Ciclos Formativos de la Escuela de Capataces Agrícolas de Catarroja	10	64	23 y 29 de enero

5.1.3.3 Servicios centrales

Formación básica Prevención

LUGAR	Nº HORAS	Nº ASISTENTES	FECHAS
Unidad Militar de Emergencias – BIEM III (Bétera)	50	24	1 al 4 de diciembre
Unidad Militar de Emergencias – BIEM III (Bétera)	50	25	9 al 12 de diciembre
Hospital Universitario y Politécnico La Fe – (Valencia)	50	19	15,16,18,19 y 22 de Diciembre
AIDICO	12	15	18 al 20 de noviembre

Formación interna

TEMA - LUGAR	Nº HORAS	Nº ASISTENTES	FECHAS
Implantación de las aplicaciones de “Gestión Integral” y “Visitas” - Castellón	3	9	10 de Septiembre
Implantación de las aplicaciones de “Gestión Integral” y “Visitas” - Valencia	3	19	10 de Septiembre
Implantación de las aplicaciones de “Gestión Integral” y “Visitas” - Alicante	3	11	16 de Septiembre
“Aplicación encuestas presenciales. Criterios técnicos para la cumplimentación de encuestas” - Valencia	4	19	15 y 22 de Septiembre

5.1.4 Cursos del IVAP

Formación interna del personal del INVASSAT

CURSO	ALICANTE		CASTELLÓN		VALENCIA		TOTAL	
	HORAS	ASISTENTES	HORAS	ASISTENTES	HORAS	ASISTENTES	HORAS	ASISTENTES
Investigación de accidentes laborales de riesgo eléctrico	-	´-	-	-	15	24	15	24

5.2 Campañas de divulgación e información

De cada Jornada Técnica celebrada se hizo una difusión a través de envíos por correo electrónico a entidades que se suponían con más interés en la materia. De idéntica forma se llevo a cabo dicha difusión de la oferta formativa del INVASSAT y de la Semana Europea.

En la página web se han incluidos todos los programas de las actividades formativas, así como las principales ponencias de las mismas. En esta misma página tal y como se refleja en el apartado de Centro de Documentación se han incorporado para divulgación general documentos de Prevención de Riesgos Laborales, de tipo normativo, técnico y de criterios interpretativos.

También se incluye en la parte del Centro de Documentación la creación y difusión de un boletín de novedades del INVASSAT.

5.3 Colaboración y cooperación.

Consejo General

El Consejo General lo preside el Presidente del INVASSAT y, en su ausencia, el Vicepresidente. En 2014, se celebraron dos reuniones el 27 de junio y el 16 de diciembre en la que se trataron los siguientes asuntos:

- Modificación del Régimen Interno del INVASSAT.
- Análisis de la siniestralidad laboral.
- Aprobación de la Memoria del INVASSAT de 2013.
- Diseño e implementación de la Campaña Valenciana de Seguridad y Salud en el Trabajo.
- Aprobación del Plan de Acción contra la siniestralidad Laboral 2014-2015 y 2015
- Plan de Comunicación
- Convenios de colaboración del INVASSAT
- Constitución de los siguientes grupos de trabajo:
    - Estrategia Valenciana
    - Plan de Acción contra la Siniestralidad laboral
    - Encuesta Valenciana de Condiciones de Trabajo.

Comisión Permanente

La Comisión Permanente la preside el Director General competente en materia de Trabajo. En 2014, se celebraron tres reuniones:

- Diseño e implementación de la Campaña Valenciana de Seguridad y Salud en el Trabajo.
- Aprobación del Plan de Acción contra la siniestralidad Laboral 2014-

2015 y 2015

- Plan de Comunicación
- Convenios de colaboración del INVASSAT
- Constitución de los siguientes grupos de trabajo:
  - Estrategia Valenciana
  - Plan de Acción contra la Siniestralidad laboral
  - Encuesta Valenciana de Condiciones de Trabajo.

Comisiones Territoriales de Seguridad y Salud en el Trabajo

Las Comisiones Territoriales de Seguridad y Salud en el Trabajo, son presididas por el Director Territorial de Empleo y Trabajo y actúa de secretario el Director del Centro Territorial de Seguridad y Salud.

- En Alicante se han efectuado 4 reuniones de la Comisión Territorial, en fechas: 4 de marzo, 5 de junio, 24 de septiembre y 11 de diciembre.
- En Castellón se han efectuado 3 reuniones de la Comisión Territorial, en fechas: 14 de mayo, 3 de junio y 16 de octubre.
- En Valencia se han realizado 4 reuniones de la Comisión Territorial, en fechas: 5 de febrero, 14 de mayo, 17 de septiembre y 26 de noviembre.

En las Comisiones Territoriales se han tratado entre otros temas:

- Siniestralidad laboral
- Plan de actuación de lucha contra la siniestralidad laboral. Explicación del proyecto piloto de residencias de la tercera edad.
- EPIS de trabajadores de carreteras.
- Vigilancia de la Salud en trabajadores con hipoacusia.
- Análisis de los accidentes de trabajo no traumáticos de origen cardiovascular.
- Formación en materia de Prevención de Riesgos Laborales.

Comisión de Seguridad Radiológica de la Comunitat Valenciana

Se asistieron a dos reuniones de esta comisión durante el año 2014, en fechas 24 de abril y 28 de octubre.

Grupo de Trabajo de Enfermedades Profesionales

El Grupo de Trabajo del Enfermedades Profesionales ha recibido información del proyecto SISVEL de la Conselleria de Sanidad para detectar y declarar enfermedades profesionales que se tratan como comunes.

Se ha reunido en dos ocasiones durante el 2014, en fechas: 4 de abril y 4 de junio.

Ha elaborado un folleto divulgativo de medidas preventivas para evitar el asma laboral.

Grupo de Trabajo MATEPSS

El grupo de trabajo de Mutuas de Accidentes de Trabajo y Enfermedades Profesionales (MATEPSS) se ha reunido en cuatro ocasiones durante el 2.014. En las reuniones se ha tratado, entre otros temas, el desarrollo del Plan de Actuación contra la Siniestralidad Laboral de la Comunidad Valenciana vigente en cada momento.

Comisión Nacional de Seguridad y Salud en el Trabajo

El **Grupo de Trabajo de Trastornos Musculoésqueleticos** de ha reunido dos veces, el 28 de enero y el 7 de octubre. Su secretario es un técnico del INVASSAT.

Se participa en el **Grupo de Trabajo de Seguridad Vial**, asistiendo a cuatro reuniones.

Se participa en el **Grupo de Trabajo de Valores Límite,** asistiendo a una reunión el 10 de diciembre.

Instituto Nacional de Seguridad e Higiene en el Trabajo

Proyecto de Asesoramiento público al empresario, Prevención 10. Este proyecto pretende promover la asunción por el empresario de la Prevención en empresas de hasta 10 trabajadores y que no tengan riesgos peligrosos como los indicados en el Anexo I del Reglamento de los Servicios de Prevención, asistiendo a dos reuniones.

Participación en el comité de Red de Empresas Seguras saludables y sostenibles, del INSHT con 1 reunión el 15 de diciembre.

Inspección de Trabajo y Seguridad Social

Forma parte del grupo (SIRAIT) **Sistema de Investigación y Reconstrucción de Accidentes.**

Ministerio de Trabajo y Seguridad Social

Comité técnico Mixto Ministerio y Comunidades Autónomas, Servicios de Prevención, aplicación SERPA, asistiendo a una reunión.

Comunidades Autónomas coordinadas por el Instituto Regional de Seguridad y Salud en el Trabajo de Madrid

Grupo de Trabajo de Auditorias de Prevención de Riesgos Laborales, asistiendo a una reunión.

Conselleria de Sanidad

El INVASSAT es el instrumento de coordinación entre las autoridades laborales y sanitarias en el marco del sistema de información sanitaria y vigilancia epidemiológica laboral. Durante el año 2014 el INVASSAT ha colaborado en la Comisión de Seguimiento de la declaración de enfermedades profesionales al Sistema de Información Sanitaria y Vigilancia Epidemiológica laboral SISVEL de la Conselleria de Sanitat.

Comisión que viene a verificar el grado de avance en el cumplimiento del Decreto 98/2009 del Consell, sobre la Cartera de Servicios de Salud Pública que creó el Sistema de Vigilancia Epidemiológica Laboral.

Convenios

- Con AIDICO, para el desarrollo conjunto, de una serie de actividades, que desarrollen aspectos que precisan un importante nivel de especialización en materia de seguridad y salud en la Industria de Construcción.
- Con ENAC, Entidad Nacional de Acreditación para, en el desempeño de sus respectivas actividades y competencias en difusión de la calidad en actividades de evaluación o auditoría.
- Con FESVIAL, Fundación Española para la Seguridad Vial para actividades de seguridad vial laboral tales como la investigación, estudios, difusión e información.
- Con CIERVAL, Confederación de Empresarios de la Comunitat Valenciana para desarrollar un monitor de Prevención de Riesgos Laborales que a su vez está financiado por la Fundación para la Prevención de Riesgos Laborales.
- Con COITIG Valencia para el desarrollo conjunto de una serie de actividades, que desarrollen aspectos que precisan un importante nivel de especialización en materia de seguridad y salud.
- Con COIICV, Colegio de Ingenieros Industriales de la Comunidad Valenciana, para el desarrollo conjunto de una serie de actividades, que desarrollen aspectos que precisan un importante nivel de especialización en materia de seguridad y salud.
- Con SERPRECOVA, Asociación Empresarial de Servicios de Prevención Ajenos de la Comunidad Valenciana, para el desarrollo conjunto de una serie de actividades, que desarrollen aspectos que precisan un importante nivel de especialización en materia de seguridad y salud, para la realización de acciones en los ámbitos de la sensibilización, difusión, la información y el asesoramiento relacionadas con la prevención de riesgos laborales.
- Con AESPLA, Asociación Española de Servicios de Prevención Laboral, para el desarrollo conjunto de una serie de actividades, que desarrollen aspectos que

precisan un importante nivel de especialización en materia de seguridad y salud, para la realización de acciones en los ámbitos de la sensibilización, difusión, la información y el asesoramiento relacionadas con la prevención de riesgos laborales.

- Con la Universitat de Valencia, para el desarrollo conjunto de una serie de actividades, que desarrollen aspectos que precisan un importante nivel de especialización en materia de seguridad y salud.

Otras actividades de colaboración

Se ha continuado con el programa de asesoramiento integral preventivo en obras singulares y emblemáticas en colaboración con los promotores y contratistas. En 2014 el INVASSAT ha supervisado dentro de este programa, las obras de:

- Construcción del edificio y auditorio AE4-2 de la OAMI Alicante.
- Construcción de la nueva nave hortofrutícola de FONTESTAD
- Edificio comercial IKEA
- Urbanización y accesos al edificio comercial IKEA.
- Edificio en Planta FORD en Almusafes
- Reparación de la cubierta del Palacio de las Artes Reina Sofía de Valencia.
- Construcción del Hospital de Llíria
- Renovación de la Plataforma viaria del tramo Moncófar-Castellón (obra del corredor mediterráneo)
- Cambio del ancho de vía del tramo Valencia Norte – Sagunto (obra del corredor mediterráneo)
- Cambio del ancho de vía del tramo Sagunto - Castellón (obra del corredor mediterráneo)
- Urbanización Hospital de Gandía
- Construcción del Centro Cultural de Paiporta
- Construcción del Centro de Salud de Babel en Alicante

  - Reparación del viaducto de Contreras
  - Construcción del faro del Puerto de Valencia

- Colaboración con AENOR desempeñando la función de Secretario del Subcomité 2 del CTN 81

Proyectos Europeos

En 2014 la Comisión Europea dentro de la iniciativa LIFE aprobó el proyecto NanoRISK, número LIFE12 ENV/ES/000178. El principal objetivo del proyecto es definir medidas de gestión de riesgos probados (RMM) para prevenir o minimizar la exposición a los nanomateriales artificiales (ENM) durante las situaciones de trabajo específicas de la industria de nanocompuesto polimérico , así como para apoyar las actividades de normalización relativas a la certificación de la adecuación de los Equipos de Protección Personal (EPP) y Controles de ingeniería (EC) para proteger a los trabajadores contra el riesgo que supone el uso de nanomateriales.. El proyecto tiene un presupuesto de 1,165,973.00 euros y una financiación europea de 582,893.00 euros. El consorcio del proyecto está formado por:

- ITENE, Instituto Tecnológico del Embalaje y Cartonaje
- VITO, Instituto Flamenco de Investigación Tecnológica.
- AVANZARE INNOVACION TECNOLOGICA SL
- Centro Ricerche PLAST-OPTICA SPA CRP
- INVASSAT
- INSHT

Su periodo de vigencia es del 1 de octubre de 2013 al 30 de septiembre de 2016.

En 2014 se continuó con el proyecto REACH nano, número LIFE1 ENV/ES/549. En él se desarrolla un portal web en base al Reglamento REACH para incluir medidas preventivas en el manejo de nanomateriales. El proyecto tiene un presupuesto de 915.861 euros y una financiación europea de 457.929 euros. El proyecto lo dirige ITENE, Instituto Tec-

nológico del Embalaje y Cartonaje y son socios además del INVASSAT, LEITAT, Instituto Tecnológico de Tarrasa y NIA, Asociación Europea de Fabricantes de Nanomateriales. Finaliza al 30 de septiembre de 2015.

Otros Proyectos:

- *PROGRAMA DE DETECCIÓN DE ALTERACIONES VISUALES EN TRABAJADORES EXPUESTOS A ORDENADOR MEDIANTE LA INCORPORACIÓN DE NUEVAS PRUEBAS CLÍNICAS "*

  "En colaboración con el Grupo de Investigación de Salud Pública y la Escuela de Óptica de la Universidad de Alicante"

  Situación Actual: Durante el año 2014 se ha realizado el trabajo de campo de realización de pruebas clínicas del proyecto a empleados públicos de la Dirección Territorial de Sanidad de Alicante y dela Dirección Territorial de Trabajo, así como la elaboración de los informes de los resultados individuales correspondientes.

- *TRABAJO CON ORDENADOR, USO DE LENTES DE CONTACTO Y EL RIESGO DE ALTERACIONES VISUALES: UN ESTUDIO EN LOS TRABAJADORES DE LA FUNCIÓN PÚBLICA VALENCIANA*

  En colaboración con el Grupo de Investigación de Salud Pública y la Escuela de Óptica de la Universidad de Alicante.

  Situación actual: se está procediendo a la planificación del trabajo de campo.

5.4 Bases de datos sobre siniestralidad laboral.

Los Centros Territoriales de Seguridad y Salud en el Trabajo del INVASSAT han recepcionado y validado por el sistema DELTA, todos los accidentes de trabajo de la Comunitat Valenciana, en función de la delegación existente de la Autoridad Laboral. En el periodo enero – diciembre del año 2014 se registraron un total de 40.535 accidentes con

baja, de los cuales 35.089 fueron en el lugar de trabajo y 5.446 in itinere.

En el siguiente enlace, se encuentra accesible los informes de estadísticos de siniestralidad laboral, en relación a los accidentes de trabajo, de la Comunitat Valenciana.

http://goo.gl/5wXx7d

Con estos datos se prepara la información a la autoridad laboral para implantar, tras consenso con las organizaciones empresariales y sindicales, el Plan de Actuación 2016 de Lucha contra la Siniestralidad Laboral.

El Índice de Incidencia del total de accidentes con baja en jornada de trabajo fue de 2.672,02 casos por cada cien mil trabajadores expuestos,

El INVASSAT creó una base de datos de causalidad de los accidentes mediante la aplicación informática INVAC. Esta aplicación permite remitir por vía telemática al INVASSAT las investigaciones de accidentes realizadas por las empresas incluidas en los Planes de lucha contra la siniestralidad laboral.

En el Centro Territorial de Alicante se recepcionaron 13.523 partes de accidentes con baja de los cuales 11.552 ocurrieron en el lugar de trabajo y 1.971 in itínere.

En el Centro Territorial de Castellón se recepcionaron 4.924 partes de accidentes con baja de los cuales 4.466 fueron en el lugar de trabajo y 458 in itínere.

En el Centro Territorial de Valencia se recepcionaron 22.389 accidentes con baja de los cuales 19.372 fueron en el lugar de trabajo y 3.017 in itinere.

En el anexo 3 se detalla la siniestralidad laboral de la Comunitat Valenciana.

5.5 Investigación epidemiológica

El INVASSAT como usuario de CEPROSS, sistema electrónico para notificar las enfermedades profesionales del Instituto Nacional de la Seguridad Social, trabaja en la estructura de una base de datos, para la explotación estadística adaptada a las características socioeconómicas y territoriales de la Comunitat Valenciana

En el siguiente enlace, se encuentra accesible los informes de siniestralidad en relación a las enfermedades profesionales, de la Comunitat Valenciana.

http://goo.gl/CXRjZ4

En el año 2014 se han comunicado 2.297 partes, siendo 705 con baja.

En Alicante 995 partes, siendo 328 con baja
En Castellón 306 partes, siendo 92 con baja
En Valencia 996 partes, siendo 285 con baja.

En el Anexo 4 se detallan las enfermedades profesionales de 2014.

El INVASSAT ha colaborado con la Conselleria de Sanidad en la detección de Enfermedades Profesionales dentro de la atención Primaria y Especializada que dispensa la Agencia Valenciana de Salud.

En cumplimiento del Decreto 98/2009 del Consell sobre la Cartera de Servicios de Salud Pública que crea el Sistema de Vigilancia Epidemiológica Laboral, durante el año 2014 se efectúa la declaración de enfermedades profesionales al Sistema de Información Sanitaria y Vigilancia Epidemiológica laboral SISVEL de la Conselleria de Sanitat.

En relación a los trabajadores del sector docente, sector administración pública, sector

Justicia y sector sanitario de la Generalitat Valenciana, el número de sospechas de enfermedades profesionales comunicadas a SISVEL durante el año 2014, comunicado fue de:

TRABAJADORES SECTOR DOCENTE Y SECTOR ADMINISTRACIÓN PÚBLICA Y JUSTICIA			
Provincia y origen de la comunicación	Casos comunicados a SISVEL	Casos derivados a Mutua / MUFACE	
		Casos derivados a Mutua	Casos MUFACE
Alicante	**15**	**8**	**4**
Facultativos SNS	12	8	1
SPRL	13	-	3
Castellón	**4**	**1**	**2**
Facultativos SNS	3	1	1
SPRL	1	-	1
Valencia	**18**	**8**	**9**
Facultativos SNS	11	8	2
SPRL	7	-	7
TOTAL	**37**	**17**	**15**

TRABAJADORES SECTOR SANITARIO				
Origen de la comunicación	Casos comunicados a SISVEL	Casos derivados a Mutua		
		Casos derivados a Ibermutuamur	Casos derivados a Umivale	Casos derivados a Unión Mutuas
Facultativos SNS	62	20	12	6
SPRL	7	1	3	3
TOTAL	**69**	**21**	**15**	**9**

5.6 Sistema de información y consulta técnica

5.6.1 General

A través del INVASSAT se ha asesorado en materias de prevención de riesgos laborales a empresas, trabajadores, servicios de prevención, entidades auditoras y entidades formativas.

Estas consultas han sido, en general, sobre aspectos técnicos, normativa, formación, documentación, acreditaciones, Planes de Actuación, subvenciones y cuestiones varias.

Las vías mediante las que se han realizado estas consultas han sido a través de una línea gratuita 900 (900 353 066), telefónica, correos electrónicos o presencial.

	Alicante	Castellón	Valencia	Servicios centrales	Comunitat Valenciana
Línea 900	-	93	888	-	981
Telefónica	328	83	1.020	138	1.569
Correo electrónico	158	37	149	158	502
Presencial	87	29	140	13	269
TOTAL	**573**	**242**	**2.197**	**309**	**3.321**

A continuación se muestra una relación de las consultas, según la procedencia de las llamadas y el tipo.

ALICANTE

ORIGEN DE LA CONSULTA	Telefónica	Correo electrónico	Presencial	TOTAL
Empresas	170	75	31	276
Particulares/no consta	31	12	24	67
Servicios de Prevención	89	46	17	152
Otros	38	25	15	78
Total	**328**	**158**	**87**	573

TIPO DE CONSULTA				
Técnicas	72	52	39	163
Normativa	51	20	5	76
Formación	31	6	11	48
Documentación	48	39	13	100
Evaluación de Riesgos	15	2	3	20
Subvenciones	1	-	-	1
Plan de choque	47	17	4	68
Otras	63	22	12	97
Total	**328**	**158**	**87**	573

CASTELLÓN

ORIGEN DE LA CONSULTA	Línea 900	Telefónica	Correo electrónico	Presencial	TOTAL
Empresas	66	40	24	16	146
Particulares/no consta	15	14	4	7	40
Servicios de Prevención	6	18	8	6	38
Otros	6	11	1	-	18
Total	93	83	37	29	242
TIPO DE CONSULTA					
Técnicas	13	30	16	15	74
Normativa	20	11	6	3	40
Formación	17	19	11	9	56
Documentación	15	13	2	-	30
Evaluación de Riesgos	1	-	1	1	3
Subvenciones	-	-	-	-	-
Plan de choque	6	3	-	-	9
Otras	21	7	1	1	30
Total	93	83	37	29	242

VALENCIA

ORIGEN DE LA CONSULTA	Línea 900	Telefónica	Correo electrónico	Presencial	TOTAL
Empresas	403	594	64	109	1170
Particulares/no consta	272	170	44	3	489
Servicios de Prevención	117	221	22	5	365
Otros	96	35	19	23	173
Total	888	1.020	149	140	2.197

TIPO DE CONSULTA					
Técnicas	220	195	34	104	553
Normativa	238	292	40	16	586
Formación	130	204	21	6	361
Documentación	71	73	13	2	159
Evaluación de Riesgos	71	39	12	-	122
Subvenciones	10	-	8	-	18
Plan de choque	36	35	3	9	83
Otras	112	182	18	3	315
Total	888	1.020	149	140	2.197

5.7 Unidades especializadas.

5.7.1 Centro de Documentación y Publicaciones

A lo largo de 2014 se ha consolidado el papel del centro de documentación del INVASSAT en la gestión de la estrategia de comunicación externa del Instituto a través de los distintos canales promovidos a finales del ejercicio anterior. Este ha sido el año de la puesta en exploración de INVASSAT 2.0 a través de las redes sociales y del comienzo de la transición del web corporativo a una nueva plataforma tecnológica, consolidados sus niveles de impacto en el entorno especializado de la Red.

A lo largo de 2014, así mismo, se han creado las condiciones para la puesta en servicio durante el primer cuatrimestre de 2015 de dos proyectos importantes para dinamizar los flujos informativos internos en nuestra organización: la videoteca digital y el acceso en red a la colección de normas técnicas que gestiona la sección de documentación.

Recursos humanos

El centro de documentación cuenta con tres puestos de técnico documentalista: un jefe de sección (A1) y dos técnicos medios (A2), trabajando uno de ellos en comisión de servicio en la Biblioteca Valenciana. Cuenta además con un auxiliar administrativo. A finales de 2014, dos documentalistas becadas prestaban su servicio en el centro, una durante todo el ejercicio y la otra desde el mes de octubre. Fruto del protocolo firmado con la Universitat de València para la realización de prácticas profesionales, durante el último trimestre de 2013 varios alumnos y alumnas realizaron sus prácticas formativas en nuestro centro.

Proyectos nucleares

Gestión del web corporativo

Corresponde al centro de documentación la gestión del web corporativo del Instituto. A lo largo de este año se ha continuado la tarea iniciada ya en 2012 de redefinición de su estructura, a fin de hacerla más usable y de delimitar con mayor claridad los distintos espacios informativos.

El proceso de migración a una nueva plataforma tecnológica (previsto desde finales del año 2012) ha comenzado su fase previa en diciembre del ejercicio de referencia, estando programada su entrada en servicio en el primer cuatrimestre de 2015. El tránsito del actual gestor de contenidos Joomla 1.0.15 (estabilizado en 2008 y ya sin recursos de actualización a la última versión 3.3) a Liferay incorporará nuestro portal al estándar de la Generalitat, garantizando su sostenibilidad tecnológica.

2014 ha sido el año con mayor impacto de nuestro web corporativo en la Red.

DATOS BÁSICOS PORTAL (WWW.INVASSAT.ES) Interanual 12.2013 a 12.2014			
	Diciembre 2013	**Diciembre 2014**	**Evolución**
Usuarios, -as	3 456	4 892	+41,6%
Visitas	5 435	7 536	+38,7%
Páginas vistas	26 079	30 008	+15,1%

DATOS BÁSICOS PORTAL (WWW.INVASSAT.ES) Comparativa anual 2013-2014			
	2013	**2014**	**Evolución**
Usuarios, -as	38 164	49 410	+29,5%
Visitas	73 470	93 199	+26,9%
Páginas vistas	358 717	397 016	+10,7%

INVASSAT 2.0

A finales de 2013 entró en servicio **INVASSAT 2.0, la oferta de servicios del Instituto a través de las redes sociales**. El proyecto pretendía encontrar nuevos espacios en la Red que posibilitaran mayor y mejor presencia de nuestra organización, la hicieran más visible

y más accesible y establecieran una relación más directa con los destinatarios de su misión a fin de difundir con la mayor eficacia la cultura prevencionista en nuestra sociedad.

Durante 2014 esos objetivos se han cumplido con razonable solvencia. Hoy nuestra actividad a través de **Facebook, LinkedIn y SlideShare** nos ha posicionado en lugar de referencia profesional en las redes.

COMPARATIVA SEGUIDORES EN FACEBOOK			
	Junio 2014	**Diciembre 2014**	**Evolución**
INVASSAT	557	1 024	+84%
Osalan	429	512	+19%
ISSL Murcia	373	459	+47%
IAPRL Asturias	-	164	-

FACEBOOK	LINKEDIN	SLIDESHARE
1 024 Seguidores incorporados	**591** Seguidores incorporados	**76** Presentaciones subidas
940 Artículos publicados		
775 000 Veces que se han visto nuestros artículos	**500** Artículos publicados	**44 000** Veces que se han visto nuestras presentaciones
115 000 Personas que han visto cualquier contenido asociado con la página		**911** Veces que han sido descargadas
58 000 Clics en cualquiera de los contenidos		

A partir de la puesta en servicio de INVASSAT 2.0, el impacto del conjunto nuestros servicios de información en la Red ha crecido de forma notable:

DATOS BÁSICOS INVASSAT 2.0 (portal + redes sociales)					
	2010	**2011**	**2012**	**2013**	**2014**
Alcance (1)	29 345	30 355	32 828	38 164	173 666
Tráfico (2)	371 557	364 178	416 939	358 394	1 215 774
DATOS BÁSICOS *(cifras relativas: 2013=100)*					
Alcance (1)	77	80	86	100	455
Tráfico (2)	104	102	116	100	339
(1) ALCANCE: Usuarios y usuarias del web + Alcance de Facebook. (2) TRÁFICO: Páginas vistas del web + Impresiones de Facebook + Visualizaciones de SlideShare. LinkedIn no facilita estadísticas aprovechables para la elaboración de este informe.					

ARTÍCULOS MÁS VISTOS EN FACEBOOK			
	PUBLICACIÓN	**VECES QUE HA SIDO VISTA**	**TIPO**
1	Tower Bridge. Londres, Reino Unido. 1892. The National Archives UK	21 294	MEMORIA PREVENCIONISTA
2	PUCHAU FABADO, Juan José. Riesgos ligados al medio ambiente de trabajo. [online]. Burjassot: Institut Valencià de Seguretat i Salut en el Treball, 2014. 39 p. (Manual básico de Seguridad y Salud en el Trabajo; 2-2)	17 385	PUBLICACIONES DEL INVASSAT
3	BENLLOCH LÓPEZ, Mari Cruz; UREÑA UREÑA, Yolanda. Daños derivados del trabajo. Los accidentes de trabajo y las enfermedades profesionales. Otras patologías derivadas del trabajo. [online]. Burjassot: Institut Valencià de Seguretat i Salut en el Treball, 2014. 12 p. (Manual básico de Seguridad y Salud en el Trabajo; 1-2)	15 529	PUBLICACIONES DEL INVASSAT
4	CASTELLANOS ALBA, Juan Carlos. Riesgos ligados a las condiciones de Seguridad. [online]. Burjassot: Institut Valencià de Seguretat i Salut en el Treball, 2014. 46 p. (Manual básico de Seguridad y Salud en el Trabajo; 2-1)	13 098	PUBLICACIONES DEL INVASSAT
5	A painter working on a Super Structure at Joseph L Thompson & Sons Ltd. Sunderland, Reino Unido. 1946. Tyne & Wear Archives & Museums	12 741	MEMORIA PREVENCIONISTA
6	ESPAÑA. Instituto Nacional de Seguridad e Higiene en el Trabajo. Guía técnica para la evaluación y prevención del riesgo eléctrico : Real Decreto 614/2001, de 8 de junio BOE n 148, de 21 de junio [online]. 3ª ed. Madrid: Instituto Nacional de Seguridad e Higiene en el Trabajo (INSHT), 2014	12 365	BIBLIOTECA DIGITAL
7	General Office of Wright's Biscuits. 22.10.1947. Oficina General de Wright's Biscuits. Tyne & Wear Archives & Museums	10 712	MEMORIA PREVENCIONISTA
8	Fichas informativas de riesgos y medidas preventivas: Riesgos especiales	10 092	CONSEJOS PREV
9	ESPAÑA. Instituto Nacional de Seguridad e Higiene en el Trabajo. Guía técnica para la evaluación y prevención de los riesgos relacionados con la exposición a agentes biológicos : Real Decreto 664/1997, de 12 de mayo B.O.E. nº124, de 24 de mayo [online] 2ª ed. Madrid: Instituto Nacional de Seguridad e Higiene en el Trabajo (INSHT), 2014	9 907	BIBLIOTECA DIGITAL

ARTÍCULOS MÁS VISTOS EN FACEBOOK			
	PUBLICACIÓN	VECES QUE HA SIDO VISTA	TIPO
10	NEFFA, Julio; CESANA BERNASCONI, Mónica; LAC PRUGENT, Nora et al. Riesgos psicosociales en el trabajo : Metodología para la investigación cuantitativa. En III Jornadas Nacionales sobre estudios regionales y mercados de trabajo. [online]. San Salvador de Jujuy (Argentina): Universidad Nacional de Jujuy; SIMEL, 2014	9 712	BIBLIOTECA DIGITAL
11	BENLLOCH LÓPEZ, Mari Cruz; UREÑA UREÑA, Yolanda. Marco normativo básico en materia de prevención de riesgos laborales: derechos y deberes básicos en esta materia. [online]. Burjassot: Institut Valencià de Seguretat i Salut en el Treball, 2014. 29 p. (Manual básico de Seguridad y Salud en el Trabajo; 1-3)	9 349	PUBLICACIONES DEL INVASSAT
12	Pioneer III Probe. Florida, Estados Unidos. 1958. NASA on The Commons	9 182	MEMORIA PREVENCIONISTA
13	FERRER MUÑOZ, Eliseo. El control de la salud de los trabajadores. [online]. Burjassot: Institut Valencià de Seguretat i Salut en el Treball, 2014. 20 p. (Manual básico de Seguridad y Salud en el Trabajo; 2-6)	8 552	PUBLICACIONES DEL INVASSAT
14	PUIGDENGOLAS ROSAS, Salvador. Perito judicial en prevención de riesgos laborales: el dictámen pericial. [online]. Burjassot: Institut Valencià de Seguretat i Salut en el Treball, 2014. 14 p. (Apuntes técnicos del Invassat; 14-2)	8 538	APUNTES TÉCNICOS
15	ESPAÑA. Instituto Nacional de Seguridad e Higiene en el Trabajo. Accidentes de trabajo por sobresfuerzos 2013 [online]. Marta Zimmermann Verdejo, coord. Madrid: Instituto Nacional de Seguridad e Higiene en el Trabajo (INSHT), 2014	8 320	BIBLIOTECA DIGITAL
16	CASTELLANOS ALBA, Juan Carlos. Guía para la elaboración de un manual de acogida en prevención de riesgos laborales. [en línea]. Burjassot: Institut Valencià de Seguretat i Salut en el Treball, 2014. 12 p. (Apuntes técnicos del Invassat; 14-6)	8 115	APUNTES TÉCNICOS
17	Welding at Joseph L Thompson & Sons Ltd. Sunderland, Reino Unido. 1946. Tyne & Wear Archives & Museums	7 928	MEMORIA PREVENCIONISTA
18	Boletín de Documentación Técnica 2014-17	7 403	BOLETÍN DT
19	CASTELLANOS ALBA, Juan Carlos. La prevención de riesgos laborales como materia transversal en la educación secundaria obligatoria (ESO) y en el bachillerato. [online]. Burjassot: Institut Valencià de Seguretat i Salut en el Treball, 2014. 19 p. (Apuntes técnicos del Invassat; 14-1)	7 139	APUNTES TÉCNICOS
20	Grupo de Trabajo de Enfermedades Profesionales. Asma laboral. [online]. Burjassot: Institut Valencià de Seguretat i Salut en el Treball, 2014. 8 p. (Cuadernos del Invassat; 14-1)	7 102	PUBLICACIONES DEL INVASSAT

La biblioteca digital del INVASSAT

La biblioteca digital del INVASSAT es uno de los servicios que genera mayor tráfico de usuarios y usuarias hacia nuestro web, muchos de ellos procedentes de la labor de difusión que se lleva a cabo desde nuestras cuentas en las redes sociales y a través de los boletines de novedades que distribuimos.

En 2014 se han **incorporado casi 700 referencias documentales** que dan acceso al documento íntegro. En estos momentos **más de 1.750 documentos** electrónicos constituyen el fondo de nuestra Biblioteca Digital, con un crecimiento del 70 por ciento respecto a 2013.

BIBLIOTECA DIGITAL DEL INVASSAT			
GENERALIDADES, 155			
Estado general de la salud y la seguridad en el trabajo	51	Cultura de la prevención y la seguridad	35
Políticas públicas para la prevención	43	Prevención y género	26
GESTIÓN DE LA PREVENCIÓN, 190			
Gestión de la prevención	87	Formación técnica en prevención	13
Guías técnicas	55	Economía de la prevención	35
SEGURIDAD, 136			
Accidentes laborales	10	Equipos de protección individual	8
Evaluación de riesgos	9	Incendios y explosiones	10
Máquinas y herramientas	23	Productos químicos (REACH, CLP)	15
Riesgo eléctrico	7	Seguridad vial laboral	45
Trabajos en altura	9		
HIGIENE INDUSTRIAL, 221			
Agentes biológicos	29	Agentes químicos,	57
Ambiente térmico	7	Amianto	21
Calidad de aire interior	6	Nanomateriales	48
Radiaciones,	20	Ruido	24
Vibraciones	9		
ERGONOMÍA Y PSICOSOCIOLOGÍA, 446			
Ergonomía	26	Psicosociología aplicada al trabajo	119
Diseño del puesto de trabajo	8	Carga física del trabajo	30
Trabajo con ordenador	5	Organización del trabajo	31
Condiciones de trabajo	74	Drogas en el ámbito laboral	13
Estrés	37	Síndrome de quemarse por el trabajo o burnout	88
Acoso laboral o mobbing	15		
MEDICINA DEL TRABAJO, 223			

BIBLIOTECA DIGITAL DEL INVASSAT			
Vigilancia de la salud	72	Enfermedades profesionales	148
Otras patologías	3		
SECTORES DE ACTIVIDAD ESPECÍFICOS, 339			
Agricultura	17	Construcción	49
Educación	58	Energía	12
Hostelería y turismo	16	Madera y mueble	9
Pesca y otras actividades marítimas	20	Sanidad y servicios sociosanitarios	144
Transporte	14		
SECTORES DE POBLACIÓN ESPECÍFICOS, 51			
Trabajadoras embarazadas o en período de lactancia	22	Trabajadores y trabajadoras autónomos	8
Trabajadores y trabajadoras con discapacidad	4	Trabajadores y trabajadoras jóvenes	3
Trabajadores y trabajadoras mayores	10	Trabajadores y trabajadoras migrantes	4
TOTAL BIBLIOTECA DIGITAL 1.761 DOCUMENTOS			

DOCUMENTOS MÁS CONSULTADOS DE LA BIBLIOTECA DIGITAL

1. SÁNCHEZ HERMOSO, Daniel; BADILLO MARTÍN, José María. *Guía para la verificación de los riesgos de origen psicosocial* [online]. Cáceres: Gabinete Técnico de Prevención de Riesgos Laborales de la Confederación Regional Empresarial Extremeña -CREEX-, 2011. 147 p. [Consulta 28.10.2014]. <http://goo.gl/nKynJJ>
2. PÉREZ GONZÁLEZ, Virginia. *Guía para la evaluación de la exposición a radiaciones ópticas artificiales* [online]. Prevencionar, 2013. 12 p. [Consulta 28.10.2014]. <http://goo.gl/AJQcGY>
3. ISLAS BALEARES. FUNDACIÓN PARA LA PREVENCIÓN DE RIESGOS LABORALES EN EL SECTOR DE HOSTELERÍA DE LES ILLES BALEARS (2014). *La Prevención de Riesgos Laborales en el área funcional 1ª : Recepción-Conserjería, Relaciones Públicas, Administración y Gestión* [online]. Mallorca: Fundación para la Prevención de Riesgos Laborales en el sector de Hostelería de les Illes Balears (FPHIB), 2014. 79 p. [Consulta 26.06.2014]. <http://goo.gl/LCrUH1>
4. GEA RODRÍGUEZ, Xavier de. *Prevención y protección de explosiones de polvo en instalaciones industriales* [online]. Majadahonda: FREMAP, 2007. 133 p. [Consulta 14.05.2014]. <http://goo.gl/CeIi0L>
5. MELO, José Luis. *Ergonomía práctica : guía para la evaluación ergonómica de un puesto de trabajo* [online]. Buenos Aires : Fundación MAPFRE, 2009. 193 p. ISBN 978-987-97960-6-1. [Consulta 28.10.2014]. <http://goo.gl/LZmzth>
6. COMISIONES OBRERAS. *Guía sobre riesgos laborales durante el embarazo* [online]. 2ª ed. Valladolid: Comisiones Obreras, 2009. 120 p. [Consulta 28.10.2014]. <http://goo.gl/yfy7Rp>
7. BIDASCA, Luana; TOWNSEND, Ellen. *Gestión del riesgo vial de las flotas de furgonetas* [online]. Bruselas: Consejo Europeo de Seguridad del Transporte, 2014. 44 p. [Consulta 01.12.2014]. <http://goo.gl/4C5lLt>
8. COMUNITAT VALENCIANA. DIRECCIÓN GENERAL DEL TRABAJO. *Manual para la gestión de los planes de traba-*

DOCUMENTOS MÁS CONSULTADOS DE LA BIBLIOTECA DIGITAL

jo con amianto o materiales que lo contengan [online]. Valencia: Dirección General de Trabajo, 2011. 21 p. [Consulta 28.10.2014]. <http://goo.gl/xGEGTk>

9. CONFEDERACIÓN ESPAÑOLA DE ORGANIZACIONES EMPRESARIALES. *La enfermedad profesional: Propuestas de mejoras preventivas en las empresas : diagnóstico de situación de las enfermedades profesionales en España : mitos y realidades : la tutela y gestión de las enfermedades profesionales de interés para la comunidad empresarial* [online]. Madrid: Confederación Española de Organizaciones Empresariales, 2013. 112 p. [Consulta 25.02.2014]. <http://goo.gl/F95qo4>

10. BENAVIDES, Fernando G.; BOIX, Pere; RODRIGO, Fernando et al. *Informe de Salud Laboral España, 2001-2010* [online]. Barcelona: CISAL-UPF, 2013. 95 p. [Consulta 27.10.2014]. <http://goo.gl/IFb1mb>

Los boletines de alerta documental

A fin de poner en conocimiento de los usuarios del servicio el resultado de esa tarea de centinela informativa que desempeñan los técnicos del centro, se distribuyen boletines de alerta por correo electrónico, el portal y las redes sociales. A lo largo de **2014 se publicaron 28 de estos boletines**: 17 de ellos fueron de novedades científico-técnicas; los 11 restantes de novedades legales. Además se publicaron dos repertorios bibliográficos monográficos: ***Nanomateriales y riesgos laborales*** y ***Prevención de riesgos laborales en el sector sociosanitario***.

En diciembre de ese año se remitía notificación de disponibilidad de los boletines a **3.950 usuarios y usuarias**: técnicos en prevención de riesgos, centros de documentación especializados, organizaciones empresariales, sindicales y profesionales, departamentos universitarios, empresas... Esa cantidad **multiplicó por 5,6** la alcanzada un año antes.

Estas publicaciones han sido **descargadas en más de 11.600 ocasiones** a lo largo del pasado ejercicio.

Normas UNE

El centro mantiene la suscripción a dos colecciones de AENOR (lucha contra incendios y seguridad laboral), que dan acceso a cerca de 1.100 normas en vigor. No obstante, las necesidades informativas de los técnicos requieren a menudo de normas ya suprimidas no provistas por esa organización en virtud de tal suscripción y de otras no incluidas en

las colecciones contratadas. En 2014 se pudieron suministrar 73 documentos de este tipo a nuestras usuarias y usuarios.

Se ha culminado, a lo largo de este año, el proceso de digitalización de normas en soporte papel disponibles en esta unidad. De esta forma, a lo largo del primer semestre de 2015 se estará en condiciones de ofrecer **acceso telemático al personal del Instituto a las más de 2.700 normas** que gestionamos.

Digitalización del fondo audiovisual

A lo largo de 2014, una vez resueltos los problemas de almacenamiento que impedían su desarrollo, se ha generado un espacio restringido para el acceso telemático del personal del INVASSAT a la colección de vídeos custodiada por este centro. Su puesta a disposición de los usuarios y usuarias está prevista para el primer semestre de 2015. Se ha iniciado, además, una estrategia sistemática de localización, captura y almacenamiento de recursos audiovisuales ajenos, libremente accesibles en la Red y de interés para el Instituto. De esta forma, se han descargado 83 vídeos de diversas temáticas en el ámbito de la seguridad y la salud en el trabajo.

Publicaciones

Durante 2014 el centro de documentación ha editado las siguientes publicaciones, difundidas en soporte electrónico:

- 3 publicaciones del Grupo de trabajo de enfermedades profesionales (3x20 horas de edición)
- 11 Criterios técnicos (11x3 horas de edición)
- 6 Apuntes técnicos (6x20 horas de edición)
- 19 Manual básico de SST (19x10 horas de edición)
- 17 Boletín Documentación técnica (17x60 horas de edición)
- 11 Boletín de legislación (11x20 horas de edición)

- 2 Monográficos de documentación técnica (2x100 horas de edición)
- 18 Fichas informativas de riesgos y medidas preventivas (18x5 horas de edición)

Memoria prevencionista

En la misma línea de difundir la cultura de la seguridad y la salud en el trabajo se ha abierto una sección en el sitio del INVASSAT en la Red que ofrece a nuestros usuarios fotografías sobre condiciones de trabajo y medidas de prevención de riesgos. Estos documentos son seleccionados por el personal del centro teniendo en cuenta sus valores informativos y estéticos. Y siempre atendiendo a la normativa de derechos de autor. A lo largo de 2014 se **seleccionaron y difundieron cerca de 100 fotografías** procedentes de Library of Congress, The U.S. National Archives, Powerhouse Museum, Bibliothèque nationale de France, Nationaal Archief, The Kheel Center for Labor-Management Documentation and Archives, Public Health Image Library (PHIL), National Library of Australia, NIOSH Historic Photo Collection, The Wellcome Library, NYPL Digital Gallery, Bundesarchiv...

Seguimiento de prensa

A lo largo del año se ha generado un boletín diario con información aparecida en los medios de comunicación sobre el INVASSAT o con relevancia para la misión de la institución. Durante 2014 se editaron **240 de estos boletines** dirigidos inicialmente a la dirección del Instituto y desde el mes de abril a todo el personal adscrito. Esas y otras informaciones permiten actualizar la sección *Noticias* de nuestro web. A lo largo del año se incorporaron 17 notas de prensa elaboradas por los servicios de Comunicación de la Conselleria.

Intranet

El INVASSAT dispone de una intranet en la cual están colgados todos los documentos internos de interés, como pueden ser, entre otros, los procedimientos operativos 34o los manuales de usuario de las aplicaciones informáticas de gestión.

5.7.2 Laboratorio de Ergonomía y Agentes Biológicos

El laboratorio de Ergonomía y Agentes Biológicos ha desarrollado una actividad piloto en relación con los riesgos laborales ergonómicos en los trabajos de investigación arqueológica.

También se ha preparado una campaña para analizar los riesgos laborales ergonómicos en las residencias de la tercera edad a realizar en 2015.

El laboratorio ha participado en el Control de Calidad de métodos analíticos, con otros laboratorios de Centros de Seguridad e Higiene, a destacar: plomo en sangre con Zaragoza; Fibras de Amianto, Vapores orgánicos y determinaciones gravimétricas con Vizcaya; y Metales con Barcelona.

5.8 Análisis e investigación de las causas y factores determinantes de los riesgos laborales

El INVASSAT ha estudiado las causas de los accidentes de trabajo y enfermedades laborales, abordando su estudio preventivo y determinando las medidas correctoras procedentes, que se han formulado en forma de recomendaciones y, en su caso, de requerimientos.

En el siguiente enlace, se encuentra accesible los informes de estadísticos de siniestralidad laboral de la Comunitat Valenciana.

Accidentes de trabajo: http://goo.gl/5wXx7d
Enfermedades Profesionales: http://goo.gl/CXRjZ4

El resumen de las actuaciones es el siguiente:

Investigación de daños laborales en 2014								
	Alicante		Castellón		Valencia		Comunitat Valenciana	
	Actuaciones	Informes	Actuaciones	Informes	Actuaciones	Informes	Actuaciones	Informes
Accidentes	190	152	218	190	136	102	544	444
Enfermedades profesionales	108	156	7	7	193	160	308	323
TOTAL	**298**	**308**	**225**	**197**	**329**	**262**	**852**	**767**

Indicar que, en relación a los accidentes mortales, se contabilizaron en la Comunitat Valenciana un total de 39 casos, con un aumento de 8 casos que representa un incremento del 25,81% respecto al año anterior.

Analizados los 39 casos registrados, 20, es decir, el 51,3% de los casos, fueron debidos a patologías no traumáticas (accidentes cardiovasculares); 10 casos, es decir, el 25,6% fueron accidentes asociados al tráfico y el resto, es decir, 9 casos, fueron accidentes traumáticos y representan el 23,1%.

De estos últimos, accidentes traumáticos, 2 casos (22,2%) fueron FORMAS 10-19 (Contacto con corriente eléctrica, fuego, sustancias peligrosas), 1 caso (11,1%), fue FORMAS 30-39 (Aplastamiento sobre o contra un objeto inmóvil), 2 casos (22,2%) fueron FORMAS 40-49 (Choque o golpe contra un objeto en movimiento, colisión), 1 caso (11,1%) fue FORMAS 50-59 (Contacto con agente material cortante, punzante, duro, rugoso) y 3 casos (33,3%) fueron FORMAS 60-69 (Quedar atrapado, ser aplastado, sufrir amputación).

En cuanto a la evolución del total de accidentes mortales en jornada de trabajo según su clasificación con respecto al año anterior, los accidentes no traumáticos han experimentado un aumento de 2 casos (11,1%), los accidentes traumáticos asociados al tráfico han experimentado un aumento de 3 casos (42,9 %) y el resto de traumáticos han

experimentado un aumento de 3 casos (50,0%).

5.9 Seguimiento de la gestión preventiva.

El INVASSAT ha efectuado el seguimiento de la gestión preventiva que se realiza en los centros y lugares de trabajo radicados en la Comunitat Valenciana, y analizado las condiciones materiales de dichos centros.

El resumen de 2014 es el siguiente:

INFORMES A INICIATIVA EN EMPRESAS				
SECTOR	**Alicante**	**Castellón**	**Valencia**	**Comunitat Valenciana**
Agricultura	2	14	18	34
Industria	95	173	108	376
Construcción	896	58	26	980
Servicios	41	201	129	371
TOTAL	**1.034**	**446**	**281**	**1.761**

5.10 Asistencia técnica y asesoramiento a requerimiento.

El INVASSAT asiste técnicamente y asesora a las autoridades laborales, a la Inspección de Trabajo y Seguridad Social y a las autoridades judiciales. Se presta en los términos requeridos por éstas, incluyendo las actuaciones de carácter pericial.

Se presta apoyo a la Dirección General de Trabajo, Cooperativismo y Economía Social en la valoración y comprobación de la ejecución de las ayudas dirigidas a la mejora de las condiciones de trabajo.

En particular hemos de destacar los informes técnicos sobre los Planes de Amianto, el INVASSAT, es el órgano técnico en materia preventiva de la Comunitat Valenciana al que se refiere el artículo 12 del Real Decreto 396/2006 sobre tramitación de planes de trabajo y como tal los Centros Territoriales de Seguridad y Salud en el Trabajo emiten los informes preceptivos recabados por la autoridad laboral competente de todos los planes de trabajo.

Asistencia técnica y asesoramiento a requerimiento					
	Alicante	**Castellón**	**Valencia**	**sscc**	**Comunitat Valenciana**
Otros informes no específicos	23	63	9	269	95
Informes Planes de Amianto	49	26	119	-	194
Asistencia a juicios como perito o testigo	10	4	11	-	25
Actuaciones de Higiene de Campo	-	-	23	-	23
Informes demandados Inspección de Trabajo	45	31	31	-	107
Visitas junto a Inspección de Trabajo	18	2	119	-	139
Informes Autoridades Judiciales	-	8	15	-	23
TOTAL	**145**	**134**	**327**	**269**	**875**

El resumen de informes no específicos de 2014 por sectores es el siguiente:

Informes no específicos por sectores (requerimientos)				
Sector	**Alicante**	**Castellón**	**Valencia**	**Comunitat Valenciana**
Agricultura	2	4	1	7
Industria	5	23	2	30
Construcción	-	17	1	18
Servicios	16	19	5	40
TOTAL	**23**	**63**	**9**	**95**

Las actividades realizadas desde Servicios Centrales del INVASSAT en lo relativo a asistencia técnica y asesoramiento has sido las siguientes:

		TOTAL
VISITAS	AIPOS	176
	DERRIBOS	11
	REQUERIMIENTOS	2
	CAMPAÑA VALENCIANA SS	7
	OTROS	-
	TOTAL VISITAS	**196**
ACCIONES DESARROLLADAS EN LAS VISITAS	AIPOS	327
	DERRIBOS	12
	REQUERIMIENTOS	3
	CAMPAÑA VALENCIANA SS	19
	OTROS	-
	TOTAL ACCIONES	**361**
INFORMES (INTERNOS / EX-TERNOS)	AIPOS	194
	DERRIBOS	11
	REQUERIMIENTOS	1
	CAMPAÑA VALENCIANA SS	3
	OTROS	60
	TOTAL INFORMES	**269**

5.11 Planes de Actuación Preferente

El Instituto presta el apoyo necesario con sus medios técnicos y personales para la ejecución de los planes de actuación que establezca la autoridad laboral.

En 2014 se finalizo el plan de actuación 2013/2014 y se empezó el 2014/2015

Informes no específicos por sectores (iniciativas)				
Sector	**Alicante**	**Castellón**	**Valencia**	**Comunitat Valenciana**
Agricultura	39	15	146	200
Industria	195	149	488	835
Construcción	29	18	127	174
Servicios	326	72	536	934
TOTAL	**589**	**254**	**1.297**	**2.143**

Para la difusión del Plan 2014-2015 se emitieron un total de 4.539 cartas dirigidas a las empresas.

Las empresas de este Plan se clasificaron según el documento publicado

http://goo.gl/sSWUFV,

y la siguiente distribución:

GRUPO	NIVEL	Nº EMPRESAS (TOTAL SECTORES)				
		ALICANTE	CASTELLON	VALENCIA	COMUNITAT VALENCIANA	%/C.V.
A	TOTAL A	608	215	1043	1866	12,25%
	6	590	211	1021	1822	11,97%
	5	18	4	22	44	0,29%
B	TOTAL B	123	97	238	458	3,01%
	4	47	37	110	194	1,27%
	3	76	60	128	264	1,73%
C	TOTAL C	761	307	1147	2215	14,55%
	2.1	678	249	967	1894	12,44%
	2.0	83	58	180	321	2,11%
D	TOTAL D	3793	1331	5564	10688	70,19%
	1	3793	1331	5564	10688	70,19%
TOTAL		5285	1950	7992	15227	100,00%

Dentro del Plan de Actuación se llevan a cabo las actuaciones, como Técnicos Habilitados. En relación a estas, y según centro, se han contabilizado las siguientes actuaciones:

Centro Territorial de Seguridad y Salud en el Trabajo de Alicante

Sector de actividad	Agricultura	Industria	Construcción	Servicios	Total
Nº Actuaciones	6	38	1	171	216
Nº Requerimientos	6	38	1	171	216

Centro Territorial de Seguridad y Salud en el Trabajo de Castellón

Sector de actividad	Agricultura	Industria	Construcción	Servicios	Total
Nº Actuaciones	15	149	18	72	254
Nº Requerimientos	15	129	16	65	225

Centro Territorial de Seguridad y Salud en el Trabajo de Valencia

Sector de actividad	Agricultura	Industria	Construcción	Servicios	Total
Nº Actuaciones	69	165	35	161	430
Nº Requerimientos	85	155	8	67	31

Los requerimientos incumplidos por las empresas del Plan de actuación que han

sido remitidos a la inspección de trabajo y seguridad social han sido los siguientes:

Requerimientos incumplidos y remitidos a la ITSS	Agricultura	Industria	Construcción	Servicios	TOTAL
CT Alicante	-	4	13	8	25
CT Castellón	-	4	-	-	4
CT Valencia	-	11	-	1	12
TOTAL	**-**	**19**	**13**	**9**	**41**

5.12 Verificación de entidades acreditadas y actuaciones de supervisión

El INVASSAT realiza la verificación de la actividad de los Servicios de Prevención Ajenos, Entidades Auditoras y Entidades Formativas, tanto en lo referente a la comprobación de los requisitos técnicos previos a su autorización, en su caso, como al desarrollo de su actividad ordinaria, de acuerdo con lo previsto en el Reglamento de los Servicios de Prevención.

Además, y a demanda de la Autoridad Laboral, el INVASSAT llevó a cabo actuaciones de supervisión de actividades formativas en el campo de la prevención de riesgos laborales.

En 2014 se emitieron los siguientes informes:

Informes de verificación y supervisión a requerimiento de la Autoridad Laboral en 2014					
	Alicante	**Castellón**	**Valencia**	**sscc**	**Comunitat Valenciana**
Acr. Servicios de Prevención	2	-	1	-	3
Acr. Entidades Auditoras	2	-	2	-	4
Acciones Formativas	21	34	3	31	89
TOTAL	**25**	**34**	**6**	**31**	**96**

5.13 Distinciones en prevención de riesgos laborales de la Comunitat Valenciana

El Instituto Valenciano de Seguridad y Salud en el Trabajo (INVASSAT), a fin de cumplir con el fin de la promoción de la seguridad y salud en el trabajo en el conjunto de la sociedad valenciana, puso en marcha y publicó procedimiento de concesión, para el año 2014, de las Distinciones en prevención de riesgos laborales de la Comunitat Valenciana.

Distinciones como forma de promover la seguridad y salud, estimulando y reconociendo a aquellas empresas u organizaciones que se diferencian por su distinguida actuación en prevención de riesgos laborales.

De esta manera, el INVASSAT ha pretendido la promoción de la excelencia en prevención de riesgos laborales mediante la concesión de distinciones a empresas, organizaciones, instituciones y personas físicas que destaquen por su implicación en la promoción e impulso de la seguridad y salud en el trabajo en la Comunitat Valenciana, y sirvan tanto como ejemplo del buen hacer preventivo, como de elementos tractores con aquellas otras empresas u organizaciones con las que se relacionan, lo que a su vez redunda en la difusión de la prevención en el conjunto de la sociedad valenciana.

En consecuencia y en virtud de las facultades conferidas por la Ley 2/2004, de su creación, se publicó la Resolución, de 15 de Octubre de 2013,de la Presidencia del INVASSAT, por la que se regula el procedimiento de concesión, en el año 2014, de las Distinciones en prevención de riesgos laborales de la Comunitat Valenciana.

Las empresas galardonadas en 2014 fueron:

- ACCIONA INFRAESTRUCTURAS S.A. para la "Distinción 2014 al Mérito de la Gestión Preventiva para la gran empresa de la Comunitat Valenciana de más de 250 trabajadores"
- LABORATORIOS QUINTON INTERNACIONAL para la "Distinción 2014 al Mérito de la Gestión Preventiva para la pequeña empresa de la Comunitat Valenciana entre 26 y 49 trabajadores".

- PORTO CALPE para la "Distinción 2014 al Mérito de la Gestión Preventiva para la pequeña empresa de la Comunitat Valenciana entre 10 y 25 trabajadores".
- PEDRO G. GIL MONTE y en representación de UNPSICO (Unidad de Investigación Psicosocial de la Conducta Organizacional de la Universidad de Valencia) para la "Distinción 2014 a la realización de trabajos de investigación en prevención de riesgos laborales".
- GRUPO LEVANTINA Y ASOCIADOS DE MINERALES para la "Distinción 2014 por el desarrollo de propuestas de soluciones prácticas innovadoras en la prevención de riesgos laborales".
- COLEGIO OFICIAL DE INGENIEROS INDUSTRIALES DE LA COMUNITAT VALENCIANA para la "Distinción 2014 por la difusión de la cultura preventiva en prevención de riesgos laborales en medios de comunicación social".

5.14 Campaña Valenciana de Seguridad y Salud en el trabajo 2014-2015

En el 2014 el INVASSAT puso en marcha la Campaña valenciana de seguridad y salud en el trabajo, en el periodo 2014/2015.

Programa voluntario orientado a la mejora de la integración de la prevención y generación de una cultura preventiva, con el objetivo de conseguir un compromiso y la colaboración de las empresas, organismos y entidades no sólo en la reducción de sus accidentes sino, consecuentemente, en la mejora de la condiciones de trabajo a través de la integración de la prevención de riesgos laborales y de las condiciones de ejecución de las tareas, instaurando, para ello, una cultura preventiva a través del fomento e incentivación de la integración de la prevención a fin de:

- incrementar la eficacia de la acción preventiva
- continuar con la evolución favorable de reducción de los índices de incidencia y, en concreto, mejorar la seguridad y salud en el trabajo y la percepción de la mismas por parte de la sociedad.

6 SERVICIO DE PREVENCIÓN DE RIESGOS LABORALES DEL PERSONAL PROPIO

6.1 Prioridades de actuación

El Servicio de Prevención de Riesgos Laborales ha priorizado, durante el año 2014, sus actuaciones preventivas respetando el siguiente orden:

Con relación a las disciplinas de **Seguridad**, **Higiene**, **Ergonomía** y **Psicosociología Aplicada** se ha dado preferencia a:

1. El cumplimiento de la programación anual.
2. Los requerimientos pendientes de la Inspección de Trabajo y Seguridad Social de Alicante, Castellón y Valencia en los que solicita la evaluación inicial de riesgos.
3. Los requerimientos a demanda efectuados por:

   Órganos y Equipos directivos.

   Empleados públicos interesados.

   Órganos de participación.

   Organizaciones sindicales.

   Representantes legales de los trabajadores.

   que requieren conformidad previa de la Dirección Territorial correspondiente.
4. La finalización de las evaluaciones de riesgos que estén pendientes de alguna especialidad o evaluación específica.
5. La investigación de todos los accidentes de trabajo, enfermedades profesionales y daños derivados del trabajo que se declaren.

Como complemento a lo anteriormente expuesto, en la programación de la evaluación de riesgos, el SPRRLL ha considerado los centros donde:

- se estima que existen los factores de riesgo más significativos.
- se han investigado AT, EP y daños derivados del trabajo.
- el Servicio de Prevención no ha tenido alguna actuación relevante.

Por último, después de una actuación técnica, el SPRRLL promueve entre el equipo directivo del centro:

- la elaboración o actualización de medidas de emergencia o plan de autoprotección.
- la realización del simulacro de emergencia.
- la coordinación de actividades empresariales.
- los controles periódicos de las condiciones de trabajo.

Con relación al sector de **Medicina del Trabajo**, durante el año 2014 se ha dado preferencia a:

La Vigilancia de la Salud Individual:

- Finalizada la evaluación de riesgos, se ofrece la evaluación de la salud a los trabajadores del centro evaluado y se recuerda la obligatoriedad de dicha evaluación médica específica para los colectivos obligados.
- A petición del trabajador, cuando el mismo cree que las alteraciones de su salud son producidas por la actividad laboral.
- Evaluación inicial después de la primera incorporación al trabajo, tras una excedencia prolongada o tras la asignación de tareas específicas con nuevos riesgos para la salud.

- Una evaluación de la salud después de la incorporación de una ausencia prolongada por motivos de salud (más de 1 mes).

La Vigilancia de la salud derivada de procedimientos y/o expedientes administrativos:

- Requerimientos de la Inspección de Trabajo o judiciales.
- Requerimientos de la Autoridad Sanitaria con motivo de AT o EP.
- Solicitudes de prolongación del servicio activo.
- Solicitudes de adaptación o cambio de puesto de trabajo por motivos de salud incluidas las referidas a riesgos durante el embarazo y la lactancia.

Los Colectivos con condiciones de trabajo especiales:

- Conductores.
- Personal de laboratorio (químicos, arte...)
- Técnicos de menores y asistentes sociales.
- Profesores de Educación Infantil y Primaria
- Agentes medioambientales.
- Personal sanitario (IML, Residencias de 3ª edad).
- Usuarios PVD´s (informáticos, personal administrativo)

Otras peticiones:

- Órganos directivos.
- Equipos directivos.
- Órganos de participación, organizaciones sindicales.
- Representantes legales de los trabajadores.

Ofrecimiento general online:

- Siguiendo los procedimientos habituales.

6.2 Evaluación de riesgos

Para dar cumplimiento a la Ley 31/1995 de Prevención de Riesgos Laborales, que en su Art. 16.2.a. hace referencia a que *"... el empresario deberá realizar una evaluación inicial de los riesgos para la seguridad y salud de los trabajadores, teniendo en cuenta, con carácter general, la naturaleza de la actividad, las características de los puestos de trabajo existentes y de los trabajadores que deban desempeñarlos"* el Servicio de Prevención, durante el año 2014, ha realizado evaluaciones de riesgos planificadas y otras evaluaciones no programadas, a demanda de órganos y equipos directivos, empleados públicos y sus representantes.

Las evaluaciones de riesgos realizadas así como el número total de puestos de trabajo evaluados, se reflejan en las siguientes tablas:

EVALUACIONES DE RIESGOS POR CENTROS DE TRABAJO					
2014	**ALICANTE**	**CASTELLÓN**	**VALENCIA**	**SSCC**	**TOTAL**
CENTROS ACTUADOS	79	107	236	7	429
Nº TRABAJADORES	2358	1767	6295	152	10572

NÚMERO TOTAL DE EVALUACIONES DE RIESGOS REALIZADAS					
2014	**ALICANTE**	**CASTELLÓN**	**VALENCIA**	**SSCC**	**TOTAL**
PLANIFICADAS	6	105	356	0	467
A DEMANDA	73	2	59	7	141
TOTAL	79	107	415	7	608

SSCC: Servicios Centrales

CENTROS ACTUADOS POR CONSELLERIAS					
2014	**ALICANTE**	**CASTELLÓN**	**VALENCIA**	**SSCC**	**TOTAL**
C. PRESIDENCIA Y AGRICULTURA, PESCA, ALIMENTACIÓN Y AGUA	-	-	1+32 (IVIA)	-	33
C. ECONOMÍA, INDUSTRIA TURISMO Y EMPLEO	-	2	3	-	5
C. HACIENDA Y ADMINISTRACIÓN PÚBLICA	-	1	6	-	7
C. EDUCACIÓN, CULTURA Y DEPORTE	73	103	190	7	373
C. SANIDAD	-	-	2	-	2
C. INFRAESTRUCTURAS, TERRITORIO Y MEDIO AMBIENTE	-	-	-	-	-
C. BIENESTAR SOCIAL	3	1	1	-	5
C. GOBERNACIÓN Y JUSTICIA	3	-	1	-	4
TOTAL	79	107	236	7	429

La relación de los centros de trabajo en los que se ha llevado a cabo la Evaluación de Riesgos durante el año 2014, distribuida por provincias y consellerias, con la fecha aproximada de su elaboración, se adjunta en el Anexo 5.

6.3 Investigación de Accidentes de Trabajo

La Ley de Prevención de Riesgos Laborales establece, en su artículo 16.3 que: *"Cuando se haya producido un daño para la salud de los trabajadores el empresario llevará a cabo una investigación al respecto, a fin de detectar las causas de estos hechos".*

La comunicación al Servicio de Prevención de los daños para la salud de los trabajadores se realiza a través de la notificación desde los centros, en su debido tiempo y en la forma que establece la normativa vigente, a las Secciones de Personal de las Direcciones Territoriales y a la Unidad Central del INVASSAT.

El Servicio de Prevención lleva a cabo la investigación de los AT a fin de detectar las causas, proponiendo las medidas preventivas que se consideran adecuadas.

En cumplimiento del artículo 23.1.e de la Ley 31/1995 de Prevención de Riesgos Laborales, los resultados son registrados y archivados como parte de la documentación del sistema de prevención de riesgos laborales y están a disposición de la Autoridad Laboral y de los Comités de Seguridad y Salud.

En la tabla siguiente se reflejan las investigaciones de accidentes de trabajo realizadas por el Servicio de Prevención.

NÚMERO DE ACCIDENTES DE TRABAJO (AT) INVESTIGADOS				
2014	**ALICANTE**	**CASTELLÓN**	**VALENCIA**	**TOTAL**
RÉGIMEN GENERAL	2	52	4	58
MUFACE	3	27	209	239
MUGEJU	-	1	44	45
TOTAL	5	80	**257**	342

AT POR CONSELLERIAS				
2014	**ALICANTE**	**CASTELLÓN**	**VALENCIA**	**TOTAL**
C. PRESIDENCIA Y AGRICULTURA, PESCA, ALIMENTACIÓN Y AGUA	1	2	1	4
C. ECONOMÍA, INDUSTRIA TURISMO Y EMPLEO	-	1	2	3
C. HACIENDA Y ADMINISTRACIÓN PÚBLICA	-	1	-	1
C. EDUCACIÓN, CULTURA Y DEPORTE	3	38	209	250
C. SANIDAD	-	1	-	1
C. INFRAESTRUCTURAS, TERRITORIO Y MEDIO AMBIENTE	-	7	-	7
C. BIENESTAR SOCIAL	1	28	1	30
C. GOBERNACIÓN Y JUSTICIA	-	2	44	46
TOTAL	5	80	257	342

6.4 Medicina del trabajo

La Medicina del Trabajo engloba las actuaciones relativas a:

Adaptaciones/ cambios de los puestos de trabajo.

Investigaciones de Enfermedades Profesionales.

Estudios epidemiológicos.

Vigilancia de la salud.

Respecto de las **adaptaciones y/o cambios de puestos de trabajo,** el artículo 25 de la Ley 31/1995 establece que *"El empresario garantizará de manera específica la protección de los trabajadores que, por sus propias características personales o estado biológico conocido, incluidos aquellos que tengan reconocida la situación de discapacidad física, psíquica o sensorial, sean especialmente sensibles a los riesgos derivados del trabajo. A tal fin, deberá tener en cuenta dichos aspectos en las evaluaciones de los riesgos..."*

A este respecto el Decreto 106/2005 de 3 de junio, del Consell de la Generalitat,

desarrolla el procedimiento para la adaptación o cambio de puesto de trabajo del personal funcionario al servicio de la administración del Consell de la Generalitat y los organismos autónomos de él dependientes, excluyéndose el personal al servicio de la administración de justicia, el dependiente de las instituciones sanitarias y el docente, por motivos de salud o especial sensibilidad a los riesgos laborales.

Los datos relativos a los informes médicos de cambio y/o adaptación del puesto de trabajo durante el año 2014 se describen a continuación:

OTROS DATOS					
2014		ALICANTE	CASTELLÓN	VALENCIA	TOTAL
ACPT/ES	ADAPTACIÓN/ CAMBIO PUESTO TRABAJO ESPECIAL SENSIBLES	531	56	666	1253

(Datos incluidos en la tabla de Evaluaciones de salud)

El Servicio de Prevención lleva a cabo la investigación de las **Enfermedades Profesionales (EP)** a fin de detectar las causas, proponiendo las medidas preventivas que se consideran adecuadas.

En cumplimiento del Decreto 98/2009 del Consell sobre la Cartera de Servicios de Salud Pública que crea el Sistema de Vigilancia Epidemiológica Laboral, durante el año 2014 se efectúa la declaración de enfermedades profesionales al Sistema de Información Sanitaria y Vigilancia Epidemiológica laboral SISVEL de la Conselleria de Sanitat.

Asimismo, y en cumplimiento de las disposiciones contenidas en el art. 37.d) del Reglamento de los Servicios de Prevención y en el art 3.2 del R.D. 843/2011 por el que se establecen los criterios básicos sobre la organización de recursos para desarrollar la actividad sanitaria de los servicios de prevención, se ha realizado el seguimiento mensual de las causas de enfermedad en el personal, analizadas por los los grupos establecidos en la Clasificación Internacional de Enfermedades (CIE) de la OMS.

En la tabla siguiente se reflejan las investigaciones de EP realizadas por el SPRRLL:

ENFERMEDADES PROFESIONALES (EP)				
2014	**ALICANTE**	**CASTELLÓN**	**VALENCIA**	**TOTAL**
E.P. INVESTIGADAS	42	-	28	70

(Datos incluidos en la tabla de Evaluaciones de salud)

La obligatoriedad de realizar la **Vigilancia de la Salud** queda establecida en el Artículo 22 de la Ley de Prevención de Riesgos Laborales: *"El empresario garantizará a los trabajadores a su servicio la vigilancia periódica de su estado de salud en función de los riesgos inherentes al trabajo."*

Las evaluaciones de salud se llevan a cabo de acuerdo a los posibles riesgos laborales a los que está expuesto cada uno de los trabajadores (protocolos específicos), realizándose pruebas en función de los mismos. Destacamos las evaluaciones de salud:

EVALUACIONES DE SALUD														
2014			**ALICANTE**			**CASTELLÓN**			**VALENCIA**			**TOTAL**		
			H	M	T	H	M	T	H	M	T	H	M	T
VSI	VIGILANCIA DE LA SALUD INICIAL		243	449	692	5	12	17	79	52	131	327	513	840
VSP	VIGILANCIA DE LA SALUD PERIODICA		210	454	664	393	769	1162	941	584	1525	1544	1807	3351
PEP	A PETICION DEL EMPLEADO PUBLICO	EMBARAZO/ LACTANCIA	-	146	146	-	60	60	-	309	309	-	515	515
		OTROS	220	311	531	13	43	56	261	405	666	494	759	1253
PVL	PROLONGACION DE LA VIDA LABORAL		32	21	53	10	9	19	51	34	85	93	64	157
RAP	RETORNO AL TRABAJO TRAS AUSENCIA PROLONGADA		4	7	11	-	2	2	15	8	23	19	17	36
VCP	VALORACION CONTINGENCIAS PROFESIONALES	AT	3	5	8	-	2	2	1	1	2	4	8	12
		EP	19	23	42	1	-	1	16	12	28	36	35	71
		TOTAL	731	1416	2147	422	897	1319	1364	1405	2769	2517	3718	6235

La relación de los centros de trabajo en los que se ha llevado a cabo la Vigilancia de la salud, durante el año 2014, distribuida por provincias y consellerias, se adjunta en el Anexo 6.

Datos de IT:

Por acuerdo con la Conselleria de Sanidad se reciben y analizan, mensualmente, los datos estadísticos, correspondientes a los/as trabajadores/as adscritos a Función Pública, del Sistema de Información Sanitaria de la Incapacidad Temporal (SISIT - Datawarehouse ITFUN).

Mutuas:

Desde el pasado 1 de enero del 2014 en el que la gestión de la protección social respecto de las contingencias derivadas de accidentes de trabajo y enfermedades profesionales del personal al servicio de la Administración de la Generalitat sujeto al Régimen General de la Seguridad Social, ha sido asignada a las diferentes Mutuas, se han mantenido diferentes reuniones de trabajo con las mismas a fin de coordinar las actuaciones en este ámbito y, en especial, en el tema de la protección del embarazo y la lactancia de las trabajadoras afectadas.

6.5 *Actividades de asesoramiento y* asistencia *técnica. Consultas.*

El Servicio de Prevención presta el apoyo y la asistencia técnica necesaria, atendiendo las peticiones en materia de prevención que le son requeridas por los Órganos Directivos de las Consellerias, Equipos Directivos de centros, Inspección de Trabajo y Seguridad Social, Organizaciones sindicales, Órganos de Representación Especializada, Empleados Públicos y sus Representantes. Para ello, efectúa la inspección, evaluación y emite el correspondiente informe, de cualquiera de las especialidades preventivas solicitadas respecto de un puesto o centro de trabajo en concreto.

6.5.1 Informes o estudios específicos a petición

A continuación, se relacionan las actuaciones técnicas, plasmadas en estudios específicos, derivadas de las peticiones de asesoramiento y asistencia técnica dirigidas al Servicio de Prevención durante el 2014. Se han resuelto e informado todos los estudios solicitados:

ACTUACIONES ASISTENCIA Y ASESORAMIENTO TÉCNICO					
2014	**ALICANTE**	**CASTELLÓN**	**VALENCIA**	**SSCC**	**TOTAL**
Informes técnicos seguridad	3	1	12	9	25
Informes técnicos higiene	13	1	34	3	51
Informes técnicos ergonomía	6	19	49	-	74
Informes psicosociología	54	10	12	1	77
Otros (varias especialidades o todas...)	-	12	1	20	33
TOTAL	76	43	108	33	260

SSCC: Servicios Centrales

El SPRRLL atiende las consultas (teléfono, correo, e-mail.) realizadas sobre temas relacionados con las condiciones de trabajo de los empleados públicos, que bajo cualquier tipo de relación jurídica, presten sus servicios en los centros de trabajo de la Administración de la Generalitat y en sus organismos autónomos.

Durante el año 2014 el SPRRLL ha contestado todas las consultas recibidas.

CONSULTAS TÉCNICAS					
2014	**ALICANTE**	**CASTELLÓN**	**VALENCIA**	**SSCC**	**TOTAL**
Nº CORREOS ELECTRÓNICOS	304	15	25	42	386
Nº FAX	37	-	10	-	47
Nº CONSULTAS TELEFÓNICAS	1451	105	140	67	1763
Nº CONSULTAS PRESENCIALES	152	4	10	18	184
TOTAL	1944	124	185	127	2380

SSCC: Servicios Centrales

Durante el año 2014 el SPRRLL ha contestado a las 25 preguntas parlamentarias que les

han sido planteadas. Se han ofrecido 2 respuestas a consultas del Síndic y se ha dado respuesta a 26 solicitudes de ayuda.

Asimismo, el SPRRLL durante el año 2014 ha atendido los requerimientos de la Inspección de Trabajo y Seguridad Social pendientes del año anterior y la totalidad de los que entraron en el presente, en cada centro territorial, cumpliendo con los plazos establecidos en los citados requerimientos.

ACTUACIONES A REQUERIMIENTO DE LA INSPECCION DE TRABAJO			
ALICANTE	**CASTELLÓN**	**VALENCIA**	**TOTAL**
73	-	10	83

Observaciones: La actuaciones indicadas en Alicante, se corresponden con las Evaluaciones de Riesgos realizadas en Educacion, Cultura y Deporte a demanda de la ITSS.

6.5.2 Medidas de emergencia y simulacros

La Generalitat, teniendo en cuenta las características de sus centros y la actividad administrativa que realiza, así como la posible presencia de personas ajenas a la misma, analiza las posibles situaciones de emergencia y adopta las medidas necesarias en materia de primeros auxilios, lucha contra incendios y evacuación de los trabajadores, designando para ello al personal encargado de poner en práctica estas medidas y comprobando periódicamente, en su caso, su correcto funcionamiento. El citado personal ha recibido la formación necesaria, es suficiente en número y dispone del material adecuado, en función de las circunstancias antes señaladas.

El Servicio de Prevención de Riesgos Laborales del Personal Propio de la Generalitat ha facilitado, en los centros de trabajo bajo su ámbito de competencia, los instrumentos para la elaboración de las Medidas de Emergencia:

- Documento 1. Medidas de emergencia en edificios pequeños.

- Documento 2. Medidas de emergencia en edificios grandes y medianos.
- Documento 3. Secuencia de actuación prevista en simulacros.
- Documento 4. Informe de simulacro.

En la siguiente tabla se reflejan las actuaciones que se han realizado en el año 2014:

TABLA DATOS PARCIALES					
ACTUACIONES EN CENTROS QUE HAN COMUNICADO QUE DISPONEN DE MEDIDAS DE EMERGENCIA/ SIMULACRO					
2014		**ALICANTE**	**CASTELLÓN**	**VALENCIA**	**TOTAL**
COMUNICADOS	ME	-	4	-	4
	SI	-	4	-	4
TOTAL		-	8	-	8

ME: Medidas de Emergencia **SI: Simulacro**

TABLA DATOS PARCIALES					
ACTUACIONES TÉCNICAS M. EMERGENCIA/SIMULACROS A PROPUESTA DE CENTROS					
2014		**ALICANTE**	**CASTELLÓN**	**VALENCIA**	**TOTAL**
Informes asesoramiento y asistencia	ME	-	4	2	6
	SI	-	4	-	4
Análisis	ME	-	4	-	4
	SI	-	4	-	4
Asistencia presencial. Visitas	ME	-	-	-	-
	SI	-	-	7	7
Formación emergencias	ME		-	2	2
	SI	-	-	-	-
TOTAL		-	**16**	**11**	27

ME: Medidas de Emergencia **SI: Simulacro**

Con objeto de cumplir con la Orden 27/2012 de 18 de Junio, de la Conselleria de Educación, Formación y Empleo, sobre planes de autoprotección o medidas de emergencia de **los centros educativos no universitarios de la Comunidad Valenciana,** el SPRRLL ha puesto a disposición de los centros docentes los siguientes recursos que se pueden consultar online:

1. Protocolo de actuación ante situaciones de emergencia.
2. Modelo de Medidas de emergencia IES
3. Modelo de Medidas de emergencia CEIP.
4. Informe de simulacro de Medidas de Emergencia.

Asimismo, los centros docentes deben realizar un simulacro con periodicidad anual y plasmar su resultado en un informe que se remite on-line al INVASSAT/SPRRLL a través de la plataforma informática GOVI (Gestión Oficina Virtual) para su registro, análisis y remisión a la dirección territorial correspondiente en materia de educación.

En las tablas siguientes se reflejan las actuaciones en conjunto llevadas a cabo durante el 2014 por los centros docentes, así como por el SPRRLL, en cumplimiento de la Orden 27/2012 de 18 de Junio.

TABLA DATOS PARCIALES				
ACTUACIONES EN CENTROS DOCENTES QUE HAN COMUNICADO QUE DISPONEN DE MEDIDAS DE EMERGENCIA/ SIMULACROS				
2014	**ALICANTE**	**CASTELLÓN**	**VALENCIA**	**TOTAL**
Simulacros recibidos GOVI	460	88	103	651
Informes simulacros enviados a DT educación. GOVI	111	67	74	252
Análisis simulacros. Aplic-GOVI	460	88	197	745
Informes deficiencias. Aplic-GOVI	111	67	74	252
Informes características centros	-	167	-	167
TOTAL	1142	477	448	2067

TABLA DATOS PARCIALES					
ACTUACIONES TÉCNICAS M. EMERGENCIA/SIMULACROS A PROPUESTA DE CENTROS DOCENTES					
2014		**ALICANTE**	**CASTELLÓN**	**VALENCIA**	**TOTAL**
Informes asesoramiento y asistencia	ME	-	126	-	126
	SI	-	152	-	152
Análisis	ME	-	126	-	126
	SI	-	152	-	152
Asistencia presencial. Visitas	ME	-	102	-	102
	SI	-	102	-	102
TOTAL		**-**	**760**	**-**	**760**

TABLA RESUMEN TOTAL				
ACTUACIONES MEDIDAS EMERGENCIA/SIMULACROS				
2014	**ALICANTE**	**CASTELLÓN**	**VALENCIA**	**TOTAL**
Actuaciones en centros que han comunicado que disponen de medidas de emergencia/ simulacro	-	8	-	8
Actuaciones técnicas medidas emergencia/simulacros a propuesta de centros	-	16	11	27
Actuaciones en centros docentes que han comunicado que disponen de medidas de emergencia/ simulacro	1142	477	448	2067
Actuaciones técnicas medidas emergencia/simulacros a propuesta de centros docentes	-	760	-	760
TOTAL	1142	1261	459	2862

6.5.3 Coordinación de Actividades Empresariales

Cuando en un mismo centro de trabajo desarrollan actividades trabajadores de dos o más empresas, éstas deben cooperar en la aplicación del RD 171/2004 de 30 de enero, por el que se desarrolla el artículo 24 de la Ley 31/1995, de 8 de noviembre, de Prevención de Riesgos Laborales, en materia de coordinación de actividades empresariales.

Durante el ejercicio 2014, el SPRRLL ha integrado el procedimiento de registro de la coordinación de actividades con el documento de la evaluación de riesgos, la planificación de la actividad y la formación e información de los trabajadores con el objeto de conseguir una mayor eficiencia. En la gestión de PRL, consiste en las siguientes actuaciones:

El responsable del centro de trabajo entrega a la empresa contratada la siguiente documentación:

- Información sobre los riesgos del centro de trabajo que pueden afectar a la actividad de la empresa contratada.
- Medidas a aplicar en caso de emergencia por la empresa contratada.
- Información y consignas necesarias para operar con máquinas, equipos, productos, materias primas o útiles proporcionados por el responsable del centro de trabajo de la Generalitat a la empresa contratada (si procede)

Asimismo, en el mencionado registro se recoge la documentación que entrega la empresa contratada al responsable del centro de trabajo de la Generalitat, consistente en:

- Evaluación de riesgos para los servicios contratados.
- Planificación de la actividad preventiva
- Información y formación que han recibido los trabajadores que prestan sus servicios en el centro de trabajo de la GV.
- Compromiso de informar de cualquier accidente de trabajo al Responsable del centro de trabajo de la Generalitat.
- Vigilancia de la salud (si procede).

Durante el año 2014 se han tramitado los expedientes que se citan en la siguiente tabla:

EXPEDIENTES DE COORDINACION DE ACTIVIDADES					
2014	**ALICANTE**	**CASTELLÓN**	**VALENCIA**	**SSCC**	**TOTAL**
Peticiones CAE	7	5	3	4	19
CAE derivadas de ER	79	107	236	7	429
TOTAL	86	112	239	11	448

SSCC: Servicios Centrales

6.5.4 Información en materia de Prevención

En cumplimiento de lo dispuesto en la Ley 31/1995 de prevención de riesgos laborales, en su artículo 18, el SPRRLL ha proporcionado a los empleados públicos de la Generalitat, a través de la realización de las evaluaciones de riesgos, información de los riesgos para la seguridad y salud a los que están expuestos, así como las medidas que deben adoptarse para combatirlos.

INFORMACION DE RIESGOS A LOS TRABAJADORES					
2014	**ALICANTE**	**CASTELLÓN**	**VALENCIA**	**SSCC**	**TOTAL**
Nº TRABAJADORES	2358	1767	6295	152	10572

SSCC: Servicios Centrales

De acuerdo con la Ley de Prevención de Riesgos Laborales, los empleados públicos han recibido información sobre:

1. Los riesgos para su seguridad y salud, tanto los que afectan al centro de trabajo en su conjunto como los específicos de cada puesto o función.
2. Las medidas y actividades de prevención y protección aplicables a esos

riesgos.

3. Las medidas adoptadas y las acciones previstas en materia de primeros auxilios, lucha contra incendios y evacuación, en las distintas situaciones de emergencia.

El objetivo inmediato que se persigue con esta información es aportar al trabajador los datos, conocimientos y habilidades necesarias para que sea capaz de desarrollar sus funciones con las mayores garantías de seguridad y salud. A largo plazo, la meta de la información y la formación es la de lograr una *cultura preventiva* que facilite la *integración de la prevención* en todas las actividades y decisiones de la organización

Complentando lo anterior, a lo largo del año 2014 se han redactado los siguientes documentos informativos :

- Medidas preventivas frente a altas temperaturas.
- Actuaciones ante un posible caso de ébola.
- Fichas Informativas de riesgos.
- Pasos a seguir para solicitar la valoración de riesgos laborales durante el embarazo (personal docente).

Se ha elaborado y publicado un **MANUAL DE FORMACIÓN BÁSICA** de prevención de riesgos laborales por sectores, entre ellos, el del sector docente. En la actualidad, se está trabajando en el sector de Función Pública y el de Justicia.

Asimismo, durante el 2014 se ha actualizado la página web del INVASSAT con la incorporación de un apartado específico del Servicio de Prevención de Riesgos Laborales.

6.5.5 Formación en Materia de Prevención

Durante el año 2014, el SPRRLL ha colaborado:

- Con el IVAP (Instituto Valenciano de Administración Pública) en la elaboración, impartición y coordinación de diversos cursos relacionados con prevención de

riesgos laborales dirigidos al personal al servicio de la Generalitat y sus organismos autónomos.

El SPRL, a partir de las necesidades formativas detectadas en las evaluaciones de riesgos laborales, así como derivada de la propia coordinación entre ambos organismos, ha propuesto al IVAP la realización de dos cursos dirigidos al colectivo de los Agentes Medioambientales, relacionados con la resolución de conflictos y la prevención de riesgos laborales en los espacios naturales.

En la siguiente tabla se resumen los cursos impartidos por el IVAP en el ejercicio 2014.

TABLA DE DATOS PARCIALES					
ACTUACIONES FORMATIVAS SPRRLL					
2014	ALICANTE	CASTELLÓN	VALENCIA	On line	TOTAL
CURSOS	4	5	**12**	-	21
HORAS	60	75	**185**	15/c	320
ALUMNOS	71	95	**270**	2246	2658

Formación en materia de Prevención de Riesgos Laborales

CURSO	ALICANTE		CASTELLÓN		VALENCIA		TOTAL	
	HORAS	ASISTENTES	HORAS	ASISTENTES	HORAS	ASISTENTES	HORAS	ASISTENTES
Delegados de prevención y miembros del Comité de Seguridad y salud (on line)	-	-	-	-	-	-	30	32
Formación en PRL (on line)	-	-	-	-	-	-	15	2.214
Seguridad contra incendios	-	-	-	-	20	19	20	19
Promoción de la salud y prevención del tabaquismo	-	-	-	-	15	12	15	12
Formación para los componentes de equipos de emergencia	-	-	15	25	30	67	45	92

CURSO	ALICANTE		CASTELLÓN		VALENCIA		TOTAL	
	HORAS	ASISTENTES	HORAS	ASISTENTES	HORAS	ASISTENTES	HORAS	ASISTENTES
Primeros auxilios y uso de desfibriladores	15	23	15	20	15	20	45	63
Prevención de Riesgos Laborales en la manipulación de plaguicidas en el sector agropecuario	-	-	-	-	15	14	15	14
Prevención de lesiones en la movilización de personas dependientes	15	14	-	-	-	-	15	14
Prevención de accidentes de tráfico “In itinere”	-	-	-	-	15	20	15	20
Prevención de riesgos laborales en centros de menores	15	13	15	13	15	19	45	45
Prevención del estrés, mobbing y burnout	15	21	15	20	15	17	45	58
Prevención de riesgos laborales en el trabajo con PVD	-	-	15	17	15	20	30	37
Curso de ergonomía	-	-	-	-	15	20	15	20
Prevención de riesgos laborales para el personal con función de atención al público	-	-	-	-	15	18	15	18
TOTAL	**60**	**71**	**75**	**95**	**185**	**246**	**320**	**2.658**

- Con el Servicio de Formación del Profesorado a través de los CEFIRES (Centros de Formación, Innovación y Recursos Educativos) en la elaboración, coordinación e impartición de diversos cursos relacionados con prevención de riesgos, dirigidos al personal docente de la Conselleria de Educación, Cultura y Deporte, según figura en el programa específico de prevención de riesgos laborales de la citada Conselleria.

  El SPRL, a partir de las necesidades formativas detectadas en las evaluaciones de riesgos laborales, así como derivada de la propia coordinación entre ambos organismos ha propuesto durante el 2014 al Servicio de Formación del Profesorado la revisión y adaptación de los cursos actualmente en activo.

  En la tabla siguiente se resumen los cursos impartidos por los CEFIRES en el ejercicio 2014.

TABLA DE DATOS PARCIALES						
FORMACIÓN IMPARTIDA POR LOS CEFIRES						
2014		ALICANTE	CASTELLÓN	VALENCIA	GV	TOTAL
A DISTANCIA	CURSOS				23	23
	ALUMNOS				701	701
	HORAS				655	655
PRESENCIAL	CURSOS	29	13	50	14	106
	ALUMNOS	647	259	1147	365	2418
	HORAS	638	322	1187	390	2537
EN CENTROS	CURSOS	2	1	1		4
	ALUMNOS	84	30	22		136
	HORAS	60	30	30		120
GRUPOS TRABAJO	CURSOS	1	1			2
	ALUMNOS	10	6			16
	HORAS	30	30			60
JORNADAS	CURSOS	21	10	33		64
	ALUMNOS	613	202	909		1724
	HORAS	197	125	340		662
SEMINARIOS	CURSOS	2	1	6		9
	ALUMNOS	30	25	115		170
	HORAS	54	30	150		234
TALLERES	CURSOS	9	5	17	3	24
	ALUMNOS	180	82	338	60	960
	HORAS	94	70	197	40	401

TABLA RESUMEN TOTAL CEFIRE					
ACTUACIONES FORMATIVAS					
2014	**ALICANTE**	**CASTELLÓN**	**VALENCIA**	**GV**	**TOTAL**
CURSOS	64	31	107	17	219
CURSOS ONLINE				23	23
TOTAL CURSOS	**242**				
HORAS	1073	607	1904	430	4014
HORAS ONLINE				655	655
TOTAL HORAS	**4669**				
ALUMNOS	1564	604	2531	425	5124
ALUMNOS ONLINE				701	701
TOTAL ALUMNOS	**5825**				

Durante el año 2014 se ha colaborado expresamente con el CEFIRE de Cheste en la creación de un curso específico para profesores de FOL (Formación Orientación Laboral).

Asimismo, se han tutorizado alumnos en prácticas del Grado de Formación de Prevención de riesgos profesionales.

6.5.6 Consulta y participación

Durante el año 2014, en atención a la diversidad de actividades desarrolladas por la Administración de la Generalitat y las diferentes condiciones en que éstas se realizan, así como la complejidad y dispersión de su estructura organizativa, se han celebrado diferentes reuniones con los órganos de participación del personal en materia de seguridad y salud. En el siguiente cuadro se reflejan las fechas de las reuniones, provincias y órganos que participan:

REUNIONES CON ÓRGANOS DE PARTICIPACIÓN				
ÓRGANO	ALICANTE	CASTELLON	VALENCIA	TOTAL
COPASESA	-	-	2	2
COMISIONES SECTORIALES DE SEGURIDAD Y SALUD	-	-	2	2
COMISIÓN PERMANENTE	-	-	3	3
CONSEJO GENERAL	-	-	2	2
COMITÉS DE SEGURIDAD Y SALUD (CSS) JUSTICIA	2	1	2	5
CSS BIENESTAR SOCIAL	-	-	-	-
CSS INFRAESTRUCTURAS	-	-	-	-
MESAS TECNICAS	-	-	7	7
OTROS	5	-	-	5
TOTAL	**7**	**1**	**18**	**26**

El 22 de Julio y el 19 de Diciembre de 2014 las dos sesiones de la Comisión Paritaria de Seguridad y Salud en Valencia del 2014, en la que se presentó la memoria de actividades 2013 y la Programación Anual del Servicio de Prevención de Riesgos Laborales del Personal Propio, respectivamente.

El 30 de junio tuvo lugar una reunión informativa del INVASSAT-SPRL con las organizaciones sindicales más representativas, con la finalidad de informar sobre las actuaciones que llevadas a cabo por el SPRL .

Las Comisiones Sectoriales de Seguridad y Salud celebradas durante el año 2014 han tenido lugar en las fechas: 14/07/2014 y 17/12/2014.

A lo largo del año 2014 se han celebrado mesas técnicas en las siguientes fechas:

- Sector Función Pública: 24/09/2014 y 26/11/2014
- Sector Justicia: 30/10/2014
- Sector Docente: 01/10/2014

6.5.7 Otras actuaciones

Otras actuaciones que se han realizado en el Servicio de Prevención del INVASSAT en materia de prevención de riesgos laborales se detallan en el cuadro adjunto:

OTRAS ACTUACIONES EN PREVENCION DEL SPRRLL					
2014	**ALICANTE**	**CASTELLON**	**VALENCIA**	**SS CC**	**TOTAL**
MODELOS/ PLANTILLAS	-	8	-	22	30
PROCEDIMIENTOS	-	-	-	4	4
INSTRUCCIONES OPERATIVAS	-	-	-	2	2
CUESTIONARIOS	-	2	-	-	2
GUIAS INFORMATIVAS	-	-	-	-	-
MEMORIA ANUAL	1	4	-	1	6
PROGRAMACIÓN ANUAL	1	1	-	1	3
OTROS	-	15	-	136	151
COMUNICACIONES	-	1	-	-	1
ACTUACIONES FORMATIVAS	1	3	-	11	15
ACTUACIONES TRAMITACION	-	-	-	237	237
REUNIONES COORDINACION	7	-	-	60	67
TOTAL	10	34	-	474	518

SS CC: Servicios Centrales

Durante el 2014 se han realizado otras actuaciones:

- El SPRL como parte integrante de la Comisión de Igualdad de Oportunidades ha colaborado en el estudio y propuesta de medidas y objetivos para el **II Plan de Igualdad entre Mujeres y Hombres de la Administración de la Generalitat.**
- Se ha colaborado en el estudio y propuesta de medidas y objetivos para el actual **Plan de Control del Absentismo del personal al servicio de la Generalitat.**
- El SPRL ha participado en el “Espacio de Prevención de Riesgos Laborales de las Administraciones Públicas” a través del **Portal Funciona**.

- Se ha puesto en marcha la aplicación de la **Batería UNIPSICO**, para la evaluación de los factores psicosociales en los centros de trabajo de forma sistemática junto con la evaluación inicial de riesgos laborales. En la actualidad, se ha comenzado con el sector de Educación y seguidamente con el sector Justicia. Finalmente, se procederá a su adaptación al sector de Función Pública.

- Se han celebrado, también durante el año 2014, tres **Mesas Técnicas de Trabajo específicas** del colectivo de Agentes Medioambientales.

- Se ha estado trabajando en la redacción del Plan de Prevención de la Generalitat y en la elaboración de plantillas, como la incorporación de la hoja de visita técnica en el documento de la evaluación inicial de riesgos laborales tras la revisión del procedimiento para la realización de las evaluaciones iniciales de riesgo.

- Se actualiza permanente el apartado relativo al Servicio de Prevención Propio de la Generalitat de la la Página Web del INVASSAT.

- Se han elaborado los siguientes PROCEDIMIENTOS DE TRABAJO:

    - Procedimiento para la elaboración, revisión y aprobación de los procedimientos de riegos laborales
    - Procedimiento de coordinación de actividades empresariales
    - Procedimiento de evaluación inicial de riesgos laborales

- Se está trabajando en la actualización de varios procedimientos a la nueva realidad, adaptación formal en tanto se realizan aportaciones por parte de los representantes sindicales:

    - Protocolo de actuación ante el acoso moral en el trabajo.
    - Procedimiento para la resolución de problemas preventivos.

- Se han elaborado las siguientes INSTRUCCIONES OPERATIVAS:
    - Comunicación inicio de la actuación preventiva del SPRL al Comité de seguridad y salud.

- Instrucciones operativas en materia de seguridad y salud para empresas concurrentes en los centros de trabajo de la Generalitat.
- Protocolo de coordinación de actividades entre el Servicio Público de Empleo Estatal (SEPE) y el SERVEF.

- Se han celebrado diversas Mesas Técnicas de Trabajo entre el Servicio de Prevención de Riesgos Laborales y la Conselleria de Infraestructuras, Territorio y Medio Ambiente en relación con los puestos de trabajo del colectivo de Agentes Medioambientales, en las siguientes fechas:
  - 25/09/2014. Actividad: ropa de trabajo, toma de muestras.
  - 30/10/2014. Actividad: recogida y traslado de animales vivos, heridos, muertos, vísceras de animales de caza.
  - 24/02/2014. Actividad: entrada a espacios confinados abiertos o cerrados, control y/o manejo de fitosanitarios.

ANEXO 1 – PLANTILLA

Plantilla total del INVASSAT

	Total	Ocupada	Vacantes
Dirección INVASSAT	28	25	3
C. TERR. ALICANTE	48	37	11
C.TERR. CASTELLÓN	46	33	13
C. TERR. VALENCIA	107	62	45
TOTALES	**229**	**157**	**72**

Plantilla total de Asesoramiento y Asistencia Técnica

	Total	Ocupada	Vacantes
Dirección INVASSAT	22	19	3
C. TERR. ALICANTE	22	18	4
C.TERR. CASTELLÓN	29	19	10
C. TERR. VALENCIA	71	43	28
TOTALES	**144**	**99**	**45**

No se incluye el personal de Administración General

Plantilla total del Servicio de Prevención

	Total	Ocupada	Vacantes
Dirección INVASSAT	5	5	-
C. TERR. ALICANTE	25	19	6
C.TERR. CASTELLÓN	17	14	3
C. TERR. VALENCIA	36	26	10
TOTALES	**83**	**64**	**19**

Hay un liberado sindical en Valencia

Plantilla de personal técnico de Asesoramiento y Asistencia Técnica

	Total	Ocupada	Vacantes
Dirección INVASSAT	12	10	2
C. TERR. ALICANTE	12	10	2
C.TERR. CASTELLÓN	15	7	8
C. TERR. VALENCIA	38	20	18
TOTALES	**77**	**47**	**30**

Plantilla de personal técnico en Seguridad en el Trabajo, Higiene Industrial y Ergonomía y Psicosociología del Servicio de Prevención Propio

	Total	Ocupada	Vacantes
Dirección INVASSAT	3	3	-
C. TERR. ALICANTE	6	4	2
C.TERR. CASTELLÓN	8	6	2
C. TERR. VALENCIA	20	16	4
TOTALES	**37**	**29**	**8**

Plantilla de personal sanitario del Servicio de Prevención Propio

	Total	Ocupada	Vacantes
Dirección INVASSAT	-	-	-
C. TERR. ALICANTE	5	3	2
C.TERR. CASTELLÓN	7	6	1
C. TERR. VALENCIA	12	10	2
TOTALES	24	19	5

Plantilla de personal administrativo

	Total	Ocupada	Vacantes
Dirección INVASSAT	12	11	1
C. TERR. ALICANTE	19	15	4
C.TERR. CASTELLÓN	16	14	2
C. TERR. VALENCIA	36	23	13
TOTALES	**83**	**63**	**20**

ANEXO 2.- ACTUACIONES EN MATERIA DE ASESORAMIENTO Y ASISTENCIA TÉCNICA.

Centro Territorial de Seguridad y Salud en el Trabajo de Alicante

Investigación de accidentes de trabajo por formas no traumáticas

	Agricultura	Industria	Construcción	Servicios	Total
Actuaciones	3	3	1	7	14
Informes	3	3	1	7	14
Total	**6**	**6**	**2**	**14**	28

Investigación de enfermedades profesionales

	Agricultura	Industria	Construcción	Servicios	Total
Actuaciones	18	35	5	50	108
Informes	27	50	8	71	156
Total	45	85	13	121	264

Informes a Requerimiento

Sector de actividad	Agricultura	Industria	Construcción	Servicios	Total
D.G.T.	-	-	-	-	-
D.T.T.	-	-	-	8	8
I.T.	-	26	-	19	45
A.J.	-	-	-	-	-
D.I.	-	-	-	-	-
Otros	2	5	-	8	15

Notas.- D.G.T.: Dirección General de Trabajo I.T.: Inspección Provincial de Trabajo
D.T.T.: Dirección Territorial de Trabajo A.J.: Autoridad Judicial D.I Dirección del INVASSAT

Asistencia a juicios como testigo o perito:

Sector de actividad	Agricultura	Industria	Construcción	Servicios	Total
Nº asistencias	-	5	3	2	10

Programa Nacional de causalidad de accidentes investigados:

Sector de actividad	Agricultura	Industria	Construcción	Servicios	Total
Nº fichas cumplimentadas	-	-	-	**-**	-

Actuaciones como Técnicos Habilitados (Planes de Actuación Preferente)

Sector de actividad	Agricultura	Industria	Construcción	Servicios	Total
Nº Actuaciones	6	38	1	**171**	216
Nº Requerimientos	6	38	1	**171**	216

Requerimientos incumplidos y remitidos a la Inspección de Trabajo.

Sector de actividad	Agricultura	Industria	Construcción	Servicios	Total
Nº Requerimientos incumplidos	1	5	-	20	26

Informes a Requerimiento de Higiene de Campo y Planes de Amianto

Higiene de Campo	-
Planes de Amianto	49
TOTAL	49

Participación en Congresos y Jornadas:

ACTIVIDAD
Seguridad Vial y Prevención de Riesgos Laborales. Elche. 10 de junio de 2014
Foro Coordinación Actividades Económicas (ASEPEYO). Alicante. 26 de noviembre de 2014

Centro Territorial de Seguridad y Salud en el Trabajo de Castellón

Investigación de accidentes de trabajo por formas no traumáticas:

	Agricultura	Industria	Construcción	Servicios	Total
Actuaciones	1	-	-	1	2
Informes	1	-	-	1	2
Total	**2**	**-**	**-**	**2**	4

Investigación de enfermedades profesionales:

	Agricultura	Industria	Construcción	Servicios	Total
Actuaciones	-	6	-	1	7
Informes	-	6	-	1	7
Total	**-**	**12**	**-**	**2**	14

Informes a Requerimiento:

Sector de actividad	Agricultura	Industria	Construcción	Servicios	Total
D.G.T.	-	-	-	**-**	-
D.T.T.	-	-	-	**1**	1
I.T.	-	22	7	**2**	31
A.J.	-	4	1	**3**	8
D.I.	2	18	13	**11**	44

Notas.- D.G.T.: Dirección General de Trabajo
D.T.T.: Dirección Territorial de Trabajo
I.T.: Inspección Provincial de Trabajo
A.J.: Autoridad Judicial
D.I Dirección del INVASSAT

Asistencia a juicios como testigo o perito:

Sector de actividad	Agricultura	Industria	Construcción	Servicios	Total
Nº asistencias	2	-	2	**-**	4

Programa Nacional de causalidad de accidentes investigados:

Sector de actividad	Agricultura	Industria	Construcción	Servicios	Total
Nº fichas cumplimentadas	1	7	5	**11**	24

b)

Actuaciones como Técnicos Habilitados (Planes de Actuación Preferente)

Sector de actividad	Agricultura	Industria	Construcción	Servicios	Total
Nº Actuaciones	15	149	18	**72**	254
Nº Requerimientos	15	129	16	**65**	225

Requerimientos incumplidos y remitidos a la Inspección de Trabajo.

Sector de actividad	Agricultura	Industria	Construcción	Servicios	Total
Nº Requerimientos incumplidos	-	4	-	-	4

Informes a Requerimiento de Higiene de Campo y Planes de Amianto

Higiene de Campo	-
Planes de Amianto	26
TOTAL	26

Participación en Congresos y Jornadas:

ACTIVIDAD
Ponencia “Plan de Movilidad en la Empresa” en la Jornada Técnica sobre Seguridad Vial, organizada por la UGT-PV, el 06-06-2014

Centro Territorial de Seguridad y Salud en el Trabajo de Valencia

Investigación de accidentes de trabajo por formas no traumáticas:

	Agricultura	Industria	Construcción	Servicios	Total
Actuaciones	13	55	18	50	136
Informes	9	41	14	38	102
Total	**22**	**96**	**32**	**88**	238

Investigación de enfermedades profesionales:

	Agricultura	Industria	Construcción	Servicios	Total
Actuaciones	13	75	17	88	193
Informes	9	66	11	74	160
Total	**22**	**141**	**28**	**162**	353

Informes a Requerimiento:

Sector de actividad	Agricultura	Industria	Construcción	Servicios	Total
D.G.T.	-	-	-	**19**	19
D.T.T.	-	1	-	-	1
I.T.	-	2	-	**29**	31
A.J.	-	-	-	-	-
D.I.	2	9	14	**11**	36

Notas.- D.G.T.: Dirección General de Trabajo

D.T.T.: Dirección Territorial de Trabajo

I.T.: Inspección Provincial de Trabajo

A.J.: Autoridad Judicial

Visitas acompañando a la Inspección de Trabajo:

Sector de actividad	Agricultura	Industria	Construcción	Servicios	Total
Nº visitas	-	13	56	**50**	119

Asistencia a juicios como testigo o perito:

Sector de actividad	Agricultura	Industria	Construcción	Servicios	Total
Nº asistencias	-	4	5	**2**	11

Programa Nacional de causalidad de accidentes investigados:

Sector de actividad	Agricultura	Industria	Construcción	Servicios	Total
Nº fichas cumplimentadas	9	41	14	**38**	102

Actuaciones como Técnicos Habilitados (Planes de Actuación Preferente)

Sector de actividad	Agricultura	Industria	Construcción	Servicios	Total
Nº Actuaciones	69	165	35	**161**	430
Nº Requerimientos	85	155	8	**67**	315

Informes a Requerimiento de Higiene de Campo y Planes de Amianto

Higiene de Campo	23
Planes de Amianto	119
TOTAL	142

Participación en Congresos y Jornadas:

ACTIVIDAD
Jornada "La gestión de la Prevención de Riesgos Laborales en la Administración Local Valenciana", organizada por la Federación Valenciana de Municipios y Provincias, el 28 de octubre de 2014

Servicios Centrales

Participación en Congresos y Jornadas:

ACTIVIDAD
Congreso Internacional de Prevención de Riesgos Laborales. ORP Zaragoza. 21, 22 y 23 de mayo de 2014
ORP 2014. XII Conferencia Internacional de Prevención de Riesgos Laborales, organizado en Zaragoza, el 21 de Mayo.
Curso "Coordinador de seguridad y salud en obras de construcción", organizado por COICCP, el 2 y 3 de Octubre de 2014
Jornada "Amianto y los efectos en la salud de las personas expuestas", organizada por C.S. CC.OO.P.V. el 25 de octubre de 2014

ACTIVIDAD
Jornada Técnica “Operaciones de transporte de mercancías peligrosas por carretera en territorio español”, organizada por el Centro Territorial de Seguridad y Salud en el trabajo (INVASSAT) de Valencia, el 18 de Noviembre de 2.014. Jornada Técnica “Nuevas tecnologías en Prevención de Riesgos Laborales”, organizada por el Centro Territorial de Seguridad y Salud en el trabajo (INVASSAT) de Valencia, el 25 de Noviembre de 2.014. Jornada Técnica “Nanotecnología y PRL. Nuevos desarrollos en la evaluación y control de la exposición laboral a nanomateriales: experiencias en el marco del proyecto LIFE NanoRISK”, organizada por el INSHT, el 3 de Diciembre de 2014. Jornada Técnica “Proyectos LIFE. Riesgos con nanomateriales”, organizada por el Centro Territorial de Seguridad y Salud en el trabajo (INVASSAT) de Valencia, el 4 de Diciembre de 2.014. Jornada “Seguridad laboral en sectores con campos electromagnéticos”, organizada por COIIV, el 5 de diciembre de 2014 Jornada “Situación actual del monitor para la prevención de riesgos laborales”, organizada por CIERVAL, el 12 de Diciembre de 2014

ANEXO 3.- SINIESTRALIDAD LABORAL. ACCIDENTES EN 2014.

ACCIDENTES CON BAJA EN JORNADA DE TRABAJO

POR FECHA DE BAJA MÉDICA

EVOLUCIÓN INTERANUAL: **Enero 2014 – Diciembre 2014 (12 meses)**

COMUNITAT VALENCIANA

BUENA EVOLUCIÓN	MALA EVOLUCIÓN	AUMENTO DE POBLACIÓN EXPUESTA

SECTORES	TOTAL ACCIDENTES		TRABAJADORES EXPUESTOS		Indice de Incidencia x 100.000	
	▲	▲%	▲	▲%	Total	▲%
AGRICULTURA	3350 3	0,09	66.550 -1.371	-2,02	5.033,85	2,15
INDUSTRIA	7.268 134	1,88	221.983 7.772	3,63	3.274,12	-1,69
CONSTRUCCIÓN	2.896 -102	-3,40	59.032 -736	-1,23	4.905,83	-2,20
SERVICIOS	21.575 412	1,95	964.739 24.034	2,55	2.236,36	-,059
SIN CLASIFICAR	0 0	0	899 -564	-	-	-
TOTAL	35.089 447	1,29	1.313.203 29.134	2,27	2.672,02	-0,96

SECTORES	ACCIDENTES GRAVES		TRABAJADORES EXPUESTOS		Indice de Incidencia x 100.000	
	▲	▲%	▲	▲%	Total	▲%
AGRICULTURA	16 4	33,33	66.550 -1.371	-2,02	24,04	36,08
INDUSTRIA	67 -8	-10,67	221.983 7.772	3,63	31,08	-13,79
CONSTRUCCIÓN	43 -5	-10,42	59.032 -736	-1,23	72,84	-9,30
SERVICIOS	139 -19	-12,03	964.739 24.034	2,55	14,41	-14,22
SIN CLASIFICAR	0 0	-	899 -564	-	-	-
TOTAL	265 -27	-9,25	1.313.203 29.134	2,27	20,18	-11,26

SECTORES	ACCIDENTES MORTALES		TRABAJADORES EXPUESTOS		Indice de Incidencia x 100.000	
	▲	▲%	▲	▲%	Total	▲%
AGRICULTURA	1 -5	-83,33	66.550 -1.371	-2,02	1,50	-82,99
INDUSTRIA	12 6	100,00	221.983 7.772	3,63	5,41	93,00
CONSTRUCCIÓN	4 0	0,00	59.032 -736	-1,23	6,78	1,25
SERVICIOS	22 7	46,67	964.739 24.034	2,55	2,28	43,01
SIN CLASIFICAR	0 0	-	899 -564	-	-	-
TOTAL	39 8	25,81	1.313.203 29.134	2,27	2,97	23,02

Datos de accidentes: Base de datos del sistema Delt@ y contabilizados por baja médica en el periodo considerado.

Datos Índices de Incidencia x 100.000 trabajadores expuestos.

▲ : Variación absoluta con respecto al intervalo interanual inmediato anterior

▲% : Variación relativa porcentual con respecto al intervalo interanual inmediato anterior

ACCIDENTES CON BAJA IN ITINERE

Cuadro 5

POR FECHA DE BAJA MÉDICA

EVOLUCIÓN INTERANUAL: **Enero 2014 – Diciembre 2014 (12 meses)**

BUENA EVOLU-CIÓN	MALA EVOLU-CIÓN	AUMENTO DE POBLACIÓN EXPUESTA

COMUNITAT VALENCIANA

SECTORES	TOTAL ACCIDENTES		TRABAJADORES EXPUESTOS		Indice de Incidencia x 100.000	
	▲	▲%	▲	▲%	Total	▲%
AGRICULTURA	179 44	32,59	66.550 -1.371	-2,02	268,97	35,32
INDUSTRIA	754 51	7,25	221.983 7.772	3,63	339,67	3,50
CONSTRUCCIÓN	135 -15	-10,00	59.032 -736	-1,23	228,69	-8,88
SERVICIOS	4.378 101	2,36	964.739 24.034	2,55	453,80	-0,19
SIN CLASIFICAR	0 0	-	899 -564	-	-	-
TOTAL	5.446 181	3,44	1.313.203 29.134	2,27	414,71	1,14

SECTORES	ACCIDENTES GRAVES		TRABAJADORES EXPUESTOS		Indice de Incidencia x 100.000	
	▲	▲%	▲	▲%	Total	▲%
AGRICULTURA	0 -4	-100,00	66.550 -1.371	-2,02	0,00	-100,00
INDUSTRIA	13 5	62,50	221.983 7.772	3,63	5,86	56,81
CONSTRUCCIÓN	3 1	50,00	59.032 -736	-1,23	5,08	51,87
SERVICIOS	53 -12	-18,46	964.739 24.034	2,55	5,49	-20,49
SIN CLASIFICAR	0 0	-	899 -564	-	-	-
TOTAL	69 -10	-12,66	1.313.203 29.134	2,27	5,25	-14,60

SECTORES	ACCIDENTES MORTALES		TRABAJADORES EXPUESTOS		Indice de Incidencia x 100.000	
		▲	▲%	▲	▲%	Total	▲%
AGRICULTURA	1	-1	-50,00	66.550	-1.371	-2,02	1,50	-48,97
INDUSTRIA	3	2	200,00	221.983	7.772	3,63	1,35	189,50
CONSTRUCCIÓN	0	0	-	59.032	-736	-1,23	0,00	-
SERVICIOS	8	3	60,00	964.739	24.034	2,55	0,83	56,01
SIN CLASIFICAR	0	0	-	899	-564	-	-	-
TOTAL	12	4	50,00	1.313.203	29.134	2,27	0,91	46,67

Datos de accidentes: Base de datos del sistema Delt@ y contabilizados por baja médica en el periodo considerado.

Datos Índices de Incidencia x 100.000 trabajadores expuestos.

▲ : Variación absoluta con respecto al intervalo interanual inmediato anterior

▲% : Variación relativa porcentual con respecto al intervalo interanual inmediato anterior

ANEXO 4.- SINIESTRALIDAD LABORAL. ENFERMEDADES PROFESIONALES EN 2014.

PERIODO: Enero de 2014 a diciembre de 2014

COMUNITAT VALENCIANA

EDAD (años)	PARTES TOTALES						PARTES CON BAJA					
	Hombres		Mujeres		Total		Hombres		Mujeres		Total	
	Número	%	Número	%	Número	%	Número	%	Número	%	Número	%
< 20				0,0	0	0,0					0	0,0
de 20 a 24	7	0,8	21	1,5	28	1,2	2	0,8	8	1,8	10	1,4
de 25 a 29	33	3,7	70	5,0	103	4,5	12	4,7	18	4,0	30	4,3
de 30 a 34	75	8,5	120	8,5	195	8,5	29	11,3	36	8,0	65	9,2
de 35 a 39	137	15,5	237	16,8	374	16,3	41	16,0	72	16,1	113	16,0
de 40 a 44	142	16,0	225	15,9	367	16,0	35	13,6	70	15,6	105	14,9
de 45 a 49	186	21,0	248	17,6	434	18,9	61	23,7	79	17,6	140	19,9
de 50 a 54	150	16,9	284	20,1	434	18,9	33	12,8	96	21,4	129	18,3
de 55 a 59	104	11,8	153	10,8	257	11,2	31	12,1	52	11,6	83	11,8
de 60 a 64	44	5,0	54	3,8	98	4,3	13	5,1	17	3,8	30	4,3
≥ 65	7	0,8	0		7	0,3	0	0,0	0		0	0,0
TOTAL	885	100,0	1.412	100,0	2.297	100,0	257	100,0	448	100,0	705	100,0

PERIODO: Enero de 2014 a diciembre de 2014

COMUNITAT VALENCIANA

GRUPO	PARTES TOTALES						PARTES CON BAJA					
	Hombres		Mujeres		Total		Hombres		Mujeres		Total	
	Número	%	Número	%	Número	%	Número	%	Número	%	Número	%
1	20	2,3	12	0,8	32	1,4	9	3,5	6	1,3	15	2,1
2	775	87,6	1.315	93,1	2.090	91,0	221	86,0	408	91,1	629	89,2
3	11	1,2	25	1,8	36	1,6	5	1,9	8	1,8	13	1,8
4	48	5,4	18	1,3	66	2,9	8	3,1	7	1,6	15	2,1
5	26	2,9	42	3,0	68	3,0	12	4,7	19	4,2	31	4,4
6	5	0,6	0		5	0,2	2	0,8	0		2	0,3
TOTAL	885	100,0	1.412	100,0	2.297	100,0	257	100,0	448	100,0	705	100,0

PERIODO: Enero de 2014 a diciembre de 2014

COMUNITAT VALENCIANA

SECTOR	PARTES TOTALES						PARTES CON BAJA					
	Hombres		Mujeres		Total		Hombres		Mujeres		Total	
	Número	%	Número	%	Número	%	Número	%	Número	%	Núme-	%
1. AGRARIO	43	4,9	20	1,4	63	2,7	12	4,7	6	1,3	18	2,6
2. INDUSTRIA	445	50,3	353	25,0	798	34,7	130	50,6	118	26,3	248	35,2
3. CONSTRUCCIÓN	78	8,8	4	0,3	82	3,6	26	10,1	1	0,2	27	3,8
4. SERVICIOS	319	36,0	1035	73,3	1.354	58,9	89	34,6	323	72,1	412	58,4
TOTAL	885	100,0	1.412	100,0	2.297	100,0	257	100,0	448	100,0	705	100,0

ANEXO 5. EVALUACIÓN DE RIESGOS LABORALES

La tabla siguiente incluye la relación de los centros de trabajo en los que se han desarrollado la **Evaluación Inicial de Riesgos** y/o evaluaciones específicas durante el año 2014, distribuida por provincias y consellerias:

EVALUACIONES INICIALES DE RIESGOS		
PROVINCIA	**ALICANTE**	
CONSELLERIA	**CENTRO**	**MUNICIPIO**
EDUCACION, CULTURA Y DEPORTE	PASCUAL ANDREU / 03013054	ALMORADI
EDUCACION, CULTURA Y DEPORTE	LO MORANT / 03015324	ALICANTE
EDUCACION, CULTURA Y DEPORTE	SAN FRANCISCO DE ASIS / 03004338	DOLORES
EDUCACION, CULTURA Y DEPORTE	MOTGO / 03009993	DENIA
EDUCACION, CULTURA Y DEPORTE	BENALUA / 03000734	ALICANTE
EDUCACION, CULTURA Y DEPORTE	EL PALMERAL / 03011161	ALICANTE
EDUCACION, CULTURA Y DEPORTE	MANUEL TORRES / 03009981	ALMORADI
EDUCACION, CULTURA Y DEPORTE	VIRGEN DE LAS VIRTUDES / 03012025	COX
EDUCACION, CULTURA Y DEPORTE	ANTONIO MACHADO / 03010326	ELDA
EDUCACION, CULTURA Y DEPORTE	9 D`OCTUBRE / 03007698	PETRER
EDUCACION, CULTURA Y DEPORTE	LO MORANT / 03015324	ALICANTE
EDUCACION, CULTURA Y DEPORTE	BEC DEL AGUILA / 030106487	S. VICENTE RASPEIG
EDUCACION, CULTURA Y DEPORTE	FABRAQUER / 03015798	EL CAMPELLO
EDUCACION, CULTURA Y DEPORTE	ALFONSO X EL SABIO / 03006694	NOVELDA
EDUCACION, CULTURA Y DEPORTE	AZORIN / 03006487	MONOVAR
EDUCACION, CULTURA Y DEPORTE	FRANCISCO MAS MAGRO / 03011185	CREVILLENTE
EDUCACION, CULTURA Y DEPORTE	SANTISIMO CRISTO / 03005859	GATA DE GORGOS
EDUCACION, CULTURA Y DEPORTE	JUAN CARLOS I / 03005835	FORMENTERA DEL SEGURA
EDUCACION, CULTURA Y DEPORTE	PEDRO IBARRA RUIZ / 03010144	ELCHE
EDUCACION, CULTURA Y DEPORTE	EL PLA / 03015543	ALICANTE

EVALUACIONES INICIALES DE RIESGOS		
PROVINCIA	ALICANTE	
CONSELLERIA	CENTRO	MUNICIPIO
EDUCACION, CULTURA Y DEPORTE	SAN FRANCISCO DE ASIS / 03004338	DOLORES
EDUCACION, CULTURA Y DEPORTE	MOTGO / 03009993	DENIA
EDUCACION, CULTURA Y DEPORTE	BENALUA / 03000734	ALICANTE
EDUCACION, CULTURA Y DEPORTE	EL PALMERAL / 03011161	ALICANTE
EDUCACION, CULTURA Y DEPORTE	MANUEL TORRES / 03009981	ALMORADI
EDUCACION, CULTURA Y DEPORTE	VIRGEN DE LAS VIRTUDES / 03012025	COX
EDUCACION, CULTURA Y DEPORTE	ANTONIO MACHADO / 03010326	ELDA
EDUCACION, CULTURA Y DEPORTE	9 D´OCTUBRE / 03007698	PETRER
EDUCACION, CULTURA Y DEPORTE	LO MORANT / 03015324	ALICANTE
EDUCACION, CULTURA Y DEPORTE	MANUEL ANTON / 03010648	MUCHAMIEL
EDUCACION, CULTURA Y DEPORTE	EL VINCLE / 03012037	EL CAMPELLO
EDUCACION, CULTURA Y DEPORTE	L' ARENAL / 03015956	JAVEA
EDUCACION, CULTURA Y DEPORTE	VIRGEN DE LA PUERTA / 03007251	ORIHUELA
EDUCACION, CULTURA Y DEPORTE	PRINCIPE DE ESPAÑA / 03008009	ROJALES
EDUCACION, CULTURA Y DEPORTE	RUPERTO CHAPI / 03009181	VILLENA
EDUCACION, CULTURA Y DEPORTE	NOU D'OCTUBRE / 03007698	PETRER
EDUCACION, CULTURA Y DEPORTE	CAYETANO SEMPERE / 03013467	ELCHE
EDUCACION, CULTURA Y DEPORTE	BEC DEL AGUILA / 03010648	S. VICENTE DEL RASPEIG
EDUCACION, CULTURA Y DEPORTE	FABRAQUER / 03015798	EL CAMPELLO
EDUCACION, CULTURA Y DEPORTE	ALFONSO X EL SABIO / 03006694	NOVELDA
EDUCACION, CULTURA Y DEPORTE	AZORIN / 03006487	MONOVAR
EDUCACION, CULTURA Y DEPORTE	FRANCISCO MAS MAGRO / 03011185	CREVILLENTE
EDUCACION, CULTURA Y DEPORTE	SANTISIMO CRISTO / 03005859	GATA DE GORGOS
BIENESTAR SOCIAL	RESIDENCIA PMD MARIOLA	ALCOY
EDUCACION, CULTURA Y DEPORTE	CEIP ANTONIO MACHADO	ELDA

EVALUACIONES INICIALES DE RIESGOS		
PROVINCIA	ALICANTE	
CONSELLERIA	CENTRO	MUNICIPIO
EDUCACION, CULTURA Y DEPORTE	CEIP REYES CATOLICOS	PETRER
EDUCACION, CULTURA Y DEPORTE	CEIP EL SALVADOR	MUTXAMEL
EDUCACION, CULTURA Y DEPORTE	CEIP FRANCISCO MAS MAGRO / 03011185	CREVILLENTE
EDUCACION, CULTURA Y DEPORTE	CEIP AZORIN / 03006487	MONOVAR
EDUCACION, CULTURA Y DEPORTE	CEIP VIRGEN DE LAS VIRTUDES / 03012025	COX
EDUCACION, CULTURA Y DEPORTE	CEIP EL SALVADOR / 03006530	MUTXAMEL
EDUCACION, CULTURA Y DEPORTE	CEIP EL SALVADOR 03006530	MUTXAMEL
EDUCACION, CULTURA Y DEPORTE	EI EL PUENTE	ELDA
EDUCACION, CULTURA Y DEPORTE	IES BIAR	BIAR
EDUCACION, CULTURA Y DEPORTE	CEIP VIRGEN DE LA PUERTA	ORIHUELA
EDUCACION, CULTURA Y DEPORTE	CEIP P`RINCIPE DE ESPAÑA	ROJALES
EDUCACION, CULTURA Y DEPORTE	CEIP ANTONIO MACHADO / 03010326	ELDA
EDUCACION, CULTURA Y DEPORTE	CEIP REYES CATOLICOS / 03007704	PETRER
EDUCACION, CULTURA Y DEPORTE	CEIP ALFONSO X EL SABIO / 03006694	NOVELDA
EDUCACION, CULTURA Y DEPORTE	CEIP PRINCIPE D. JUAN MANUEL / 03009178	VILLENA
EDUCACION, CULTURA Y DEPORTE	CEIP VIRGEN DE LA PUERTA / 03007251	ORIHUELA
EDUCACION, CULTURA Y DEPORTE	CEIP MANUEL DE TORRES / 03009981	ALMORADI
EDUCACION, CULTURA Y DEPORTE	CEIP MARTIN ARTIGOT / 0301179	PILAR DE LA HORADADA
EDUCACION, CULTURA Y DEPORTE	CEIP PADRE MANJON / 03005422	ELDA
EDUCACION, CULTURA Y DEPORTE	CEIP CRISTOBAL COLON /0310958	SAX
EDUCACION, CULTURA Y DEPORTE	CEIP SAN ROC / 03007881	POLOP
EDUCACION, CULTURA Y DEPORTE	CEIP SAN RAFAEL / 03006785	LA NUCIA
GOBERNACION Y JUSTICIA	PALACIO DE JUSTICIA ELDA (DECANATO)	ELDA
EDUCACION, CULTURA Y DEPORTE	IFACH / 03013716	CALPE
GOBERNACION Y JUSTICIA	SEDE JUDICIAL DE VILLAJOYOSA	VILLAJOYOSA

EVALUACIONES INICIALES DE RIESGOS		
PROVINCIA	**ALICANTE**	
CONSELLERIA	**CENTRO**	**MUNICIPIO**
BIENESTAR SOCIAL	PMD PINTOR SALA	ALCOY
EDUCACION, CULTURA Y DEPORTE	IES COPTES BAIXES / 03000400	ALCOY
GOBERNACION Y JUSTICIA	PALACIO DE JUSTICIA DE TORREVIEJA	TORREVIEJA
BIENESTAR SOCIAL	RPMD PINTOR SALA	ALCOY
EDUCACION, CULTURA Y DEPORTE	CEIP EL TRINQUET / 03011896	PEDREGUER
EDUCACION, CULTURA Y DEPORTE	CEIP EL TRINQUET / 03011896	PREDREGUER
EDUCACION, CULTURA Y DEPORTE	CEIP VIRGEN DE LA PUERTA / 03007251	ALCOY
EDUCACION, CULTURA Y DEPORTE	CEIP TRENC D'ALBA / 03011677	JAVEA
EDUCACION, CULTURA Y DEPORTE	CEIP AZORIN / 03003735	CATRAL

EVALUACIONES INICIALES DE RIESGOS		
PROVINCIA	CASTELLÓN	
CONSELLERIA	CENTRO	MUNICIPIO
HACIENDA Y ADMINISTRACIÓN PÚBLICA	PROP VILA-REAL	VILA-REAL
BIENESTAR SOCIAL	DIRECCION TERRITORIAL DE BS	CASTELLÓN DE LA PLANA
ECONOMÍA, INDUSTRIA, TURISMO Y EMPLEO	CENTRO SERVEF EMPLEO VINAROS	VINARÒS
ECONOMÍA, INDUSTRIA, TURISMO Y EMPLEO	SERVICIO TERRITORIAL DE TRABAJO	CASTELLÓN DE LA PLANA
EDUCACIÓN, CULTURA Y DEPORTE	C.E.I.P. COMTE D'ARANDA	L'ALCORA
EDUCACIÓN, CULTURA Y DEPORTE	C.E.I.P. CERVANTES-DUALDE	BETXÍ
EDUCACIÓN, CULTURA Y DEPORTE	C.E.I.P. L'HEREU	BORRIOL
EDUCACIÓN, CULTURA Y DEPORTE	C.E.I.P. FRANCESC ROCA I ALCAIDE	BURRIANA
EDUCACIÓN, CULTURA Y DEPORTE	C.E.I.P. PARE VILALLONGA	BURRIANA
EDUCACIÓN, CULTURA Y DEPORTE	C.E.I.P. JOSEP ITURBI	BURRIANA
EDUCACIÓN, CULTURA Y DEPORTE	C.E.I.P. BENADRESA	CASTELLÓN DE LA PLANA
EDUCACIÓN, CULTURA Y DEPORTE	C.E.I.P. DON MODESTO VENTURA BENAGES	CORTES DE ARENOSO
EDUCACIÓN, CULTURA Y DEPORTE	C.E.I.P. LA MORERIA	LES COVES DE VINROMÀ
EDUCACIÓN, CULTURA Y DEPORTE	C.E.I.P. RAMON RUBIO SILVESTRE	GELDO
EDUCACIÓN, CULTURA Y DEPORTE	C.E.I.P. MARE DE DEU DE LA VALLIVANA	MORELLA
EDUCACIÓN, CULTURA Y DEPORTE	C.E.I.P. ESCUELA HOGAR NUESTRA SEÑORA DE LA CONSOLACION	MORELLA
EDUCACIÓN, CULTURA Y DEPORTE	C.E.I.P. CERVANTES NULES	NULES
EDUCACIÓN, CULTURA Y DEPORTE	C.E.I.P. LOPE DE VEGA	NULES
EDUCACIÓN, CULTURA Y DEPORTE	C.E.I.P. PIO XII - NULES	NULES
EDUCACIÓN, CULTURA Y DEPORTE	C.E.I.P. PIO XII - ONDA	ONDA
EDUCACIÓN, CULTURA Y DEPORTE	C.E.I.P. BALTASAR RULL VILLAR	ONDA
EDUCACIÓN, CULTURA Y DEPORTE	C.E.I.P. RIBESALBES	RIBESALBES

EVALUACIONES INICIALES DE RIESGOS		
PROVINCIA	**CASTELLÓN**	
CONSELLERIA	**CENTRO**	**MUNICIPIO**
EDUCACIÓN, CULTURA Y DEPORTE	C.E.I.P. PINTOR CAMARON PRIMARIA	SEGORBE
EDUCACIÓN, CULTURA Y DEPORTE	C.E.I.P. SAN MIGUEL ARCANGEL	SONEJA
EDUCACIÓN, CULTURA Y DEPORTE	C.E.I.P. TORREBLANCA	TORREBLANCA
EDUCACIÓN, CULTURA Y DEPORTE	C.E.I.P. L'ALBEA	VALL D'ALBA
EDUCACIÓN, CULTURA Y DEPORTE	C.E.I.P. ELEUTERIO PEREZ	LA VALL D'UIXÓ
EDUCACIÓN, CULTURA Y DEPORTE	C.E.I.P. AUSIAS MARCH	LA VALL D'UIXÓ
EDUCACIÓN, CULTURA Y DEPORTE	C.E.I.P. RECAREDO CENTELLES	LA VALL D'UIXÓ
EDUCACIÓN, CULTURA Y DEPORTE	C.E.I.P. COLONIA SEGARRA	LA VALL D'UIXÓ
EDUCACIÓN, CULTURA Y DEPORTE	C.E.I.P. LLEONARD MINGARRO	LA VALL D'UIXÓ
EDUCACIÓN, CULTURA Y DEPORTE	C.E.I.P. ROSARIO PEREZ	LA VALL D'UIXÓ
EDUCACIÓN, CULTURA Y DEPORTE	C.E.I.P. SAN JUAN DE MORO	SANT JOAN DE MORÓ
EDUCACIÓN, CULTURA Y DEPORTE	C.E.I.P. SANT MIQUEL	VILAFAMÉS
EDUCACIÓN, CULTURA Y DEPORTE	C.E.I.P. DON BLASCO DE ALAGON	VILLAFRANCA DEL CID
EDUCACIÓN, CULTURA Y DEPORTE	C.E.I.P. MAESTRO OLARIA	VILLAHERMOSA DEL RÍO
EDUCACIÓN, CULTURA Y DEPORTE	C.E.I.P. PINTOR GIMENO BARON	VILA-REAL
EDUCACIÓN, CULTURA Y DEPORTE	C.E.I.P. CONCEPCION ARENAL PRIMARIA	VILA-REAL
EDUCACIÓN, CULTURA Y DEPORTE	C.E.I.P. CERVANTES VILA-REAL INFANTIL	VILA-REAL
EDUCACIÓN, CULTURA Y DEPORTE	C.E.I.P. ESCULTOR ORTELLS	VILA-REAL
EDUCACIÓN, CULTURA Y DEPORTE	C.E.I.P. DON JOSE ALBA	LA VILAVELLA
EDUCACIÓN, CULTURA Y DEPORTE	C.E.I.P. SAN SEBASTIAN	VINARÒS
EDUCACIÓN, CULTURA Y DEPORTE	C.E.I.P. NUESTRA SEÑORA DE LA ASUNCION VINAROS	VINARÒS
EDUCACIÓN, CULTURA Y DEPORTE	C.E.I.P. HISTORIADOR DIAGO	VIVER
EDUCACIÓN, CULTURA Y DEPORTE	C.E.I.P. SANTA ANA	ZUCAINA
EDUCACIÓN, CULTURA Y DEPORTE	C.E.I.P. DE COSTUR	COSTUR
EDUCACIÓN, CULTURA Y DEPORTE	C.E.I.P. CARLES SALVADOR	CASTELLÓN DE LA PLANA

EVALUACIONES INICIALES DE RIESGOS		
PROVINCIA	**CASTELLÓN**	
CONSELLERIA	**CENTRO**	**MUNICIPIO**
EDUCACIÓN, CULTURA Y DEPORTE	C.E.I.P. SAN VICENTE PIEDRAHITA	SAN VICENTE DE PIEDRAHITA
EDUCACIÓN, CULTURA Y DEPORTE	C.E.I.P. PASCUAL NACHER	VILA-REAL
EDUCACIÓN, CULTURA Y DEPORTE	C.E.I.P. MANUEL FOGUET	VINARÒS
EDUCACIÓN, CULTURA Y DEPORTE	C.E.I.P. MESTRE CABALLERO	ONDA
EDUCACIÓN, CULTURA Y DEPORTE	C.E.I.P. BOTANIC CALDUCH	VILA-REAL
EDUCACIÓN, CULTURA Y DEPORTE	C.E.I.P. LA MOLETA	LA VALL D'UIXÓ
EDUCACIÓN, CULTURA Y DEPORTE	FORMACION PERSONAS ADULTAS E.C. ELS PORTS	MORELLA
EDUCACIÓN, CULTURA Y DEPORTE	FORMACION PERSONAS ADULTAS JORDI DE SANT JORDI	LA VALL D'UIXÓ
EDUCACIÓN, CULTURA Y DEPORTE	C.E.I.P. C.R.A. SOT DE FERRER-AZUEBAR-CHOVAR (SOT DE FERRER)	SOT DE FERRER
EDUCACIÓN, CULTURA Y DEPORTE	C.E.I.P. C.R.A. EL TRESCAIRE (VILANOVA D'ALCOLEA)	VILANOVA D'ALCOLEA
EDUCACIÓN, CULTURA Y DEPORTE	I.E.S. VILAFRANCA	VILLAFRANCA DEL CID
EDUCACIÓN, CULTURA Y DEPORTE	C.E.I.P. ESTEPAR	CASTELLÓN DE LA PLANA
EDUCACIÓN, CULTURA Y DEPORTE	C.E.I.P. C.R.A. L'ULLASTRE (LA SALZADELLA)	LA SALZADELLA
EDUCACIÓN, CULTURA Y DEPORTE	C.E.I.P. C.R.A. ARABOGA (CERVERA DEL MAESTRE)	CERVERA DEL MAESTRE
EDUCACIÓN, CULTURA Y DEPORTE	C.E.I.P. C.R.A. ESPADA-MILLARS (TALES)	TALES
EDUCACIÓN, CULTURA Y DEPORTE	C.E.I.P. C.R.A. PEÑA ESCABIA (BEJIS)	BEJÍS
EDUCACIÓN, CULTURA Y DEPORTE	C.E.I.P. C.R.A. 0 (FORCALL)	FORCALL
EDUCACIÓN, CULTURA Y DEPORTE	C.E.I.P. C.R.A. PALANCIA-ESPADAN (CASTELLNOVO)	CASTELLNOVO
EDUCACIÓN, CULTURA Y DEPORTE	C.E.I.P. C.R.A. PALANCIA-MIJARES (JERICA)	JÉRICA
EDUCACIÓN, CULTURA Y DEPORTE	C.E.I.P. C.R.A. LA SERRA (ELS IBARSOS)	ELS IBARSOS
EDUCACIÓN, CULTURA Y DEPORTE	C.E.I.P. MIRALCAMP	ONDA
EDUCACIÓN, CULTURA Y DEPORTE	C.E.E. CASTELL VELL	CASTELLÓN DE LA PLANA
EDUCACIÓN, CULTURA Y DEPORTE	C.E.I.P. REGINA VIOLANT	ALMAZORA
EDUCACIÓN, CULTURA Y DEPORTE	C.E.I.P. NOVENES DE CALATRAVA	BURRIANA
EDUCACIÓN, CULTURA Y DEPORTE	C.E.I.P. C.R.A. L'AIGUANEU (CATI)	CATÍ

EVALUACIONES INICIALES DE RIESGOS		
PROVINCIA	**CASTELLÓN**	
CONSELLERIA	**CENTRO**	**MUNICIPIO**
EDUCACIÓN, CULTURA Y DEPORTE	C.E.I.P. C.R.A. CELUMBRES (CINCTORRES)	CINCTORRES
EDUCACIÓN, CULTURA Y DEPORTE	C.E.I.P. JUAN G. RIPOLLES	CASTELLÓN DE LA PLANA
EDUCACIÓN, CULTURA Y DEPORTE	C.E.I.P. JOSE SORIANO RAMOS	VILA-REAL
EDUCACIÓN, CULTURA Y DEPORTE	C.E.I.P. PINTOR CAMARON INFANTIL	SEGORBE
EDUCACIÓN, CULTURA Y DEPORTE	C.E.I.P. CONCEPCION ARENAL (INFANTIL)	VILA-REAL
EDUCACIÓN, CULTURA Y DEPORTE	C.E.I.P. CERVANTES VILA-REAL PRIMARIA	VILA-REAL
EDUCACIÓN, CULTURA Y DEPORTE	C.E.I.P. C.R.A. SOT DE FERRER-AZUEBAR-CHOVAR (AZUEBAR)	AZUÉBAR
EDUCACIÓN, CULTURA Y DEPORTE	C.E.I.P. C.R.A. EL TRESCAIRE (BENLLOCH)	BENLLOCH
EDUCACIÓN, CULTURA Y DEPORTE	C.E.I.P. C.R.A. EL TRESCAIRE (LA POBLA TORNESA)	LA POBLA TORNESA
EDUCACIÓN, CULTURA Y DEPORTE	C.E.I.P. C.R.A. EL TRESCAIRE (LA TORRE D'EN DOMENECH)	LA TORRE D'EN DOMÉNECH
EDUCACIÓN, CULTURA Y DEPORTE	C.E.I.P. C.R.A. L'ULLASTRE (XERT)	CHERT
EDUCACIÓN, CULTURA Y DEPORTE	C.E.I.P. C.R.A. L'ULLASTRE (TIRIG)	TÍRIG
EDUCACIÓN, CULTURA Y DEPORTE	C.E.I.P. C.R.A. ARABOGA (CANET LO ROIG)	CANET LO ROIG
EDUCACIÓN, CULTURA Y DEPORTE	C.E.I.P. C.R.A. ARABOGA (LA JANA)	LA JANA
EDUCACIÓN, CULTURA Y DEPORTE	C.E.I.P. C.R.A. LA SERRA (SIERRA ENGARCERAN)	SIERRA ENGARCERÁN
EDUCACIÓN, CULTURA Y DEPORTE	C.E.I.P. C.R.A. LA SERRA (LOS ROSILDOS)	LOS ROSILDOS
EDUCACIÓN, CULTURA Y DEPORTE	C.E.I.P. C.R.A. ESPADA-MILLARS (FANZARA)	FANZARA
EDUCACIÓN, CULTURA Y DEPORTE	C.E.I.P. C.R.A. ESPADA-MILLARS (LUDIENTE)	LUDIENTE
EDUCACIÓN, CULTURA Y DEPORTE	C.E.I.P. C.R.A. ESPADA-MILLARS (SUERAS)	SUERAS
EDUCACIÓN, CULTURA Y DEPORTE	C.E.I.P. C.R.A. PEÑA ESCABIA (BARRACAS)	BARRACAS
EDUCACIÓN, CULTURA Y DEPORTE	C.E.I.P. C.R.A. PEÑA ESCABIA (TERESA)	TERESA
EDUCACIÓN, CULTURA Y DEPORTE	C.E.I.P. C.R.A. PEÑA ESCABIA (EL TORO)	EL TORO
EDUCACIÓN, CULTURA Y DEPORTE	C.E.I.P. C.R.A. PEÑA ESCABIA (TORAS)	TORÁS
EDUCACIÓN, CULTURA Y DEPORTE	C.E.I.P. C.R.A. PALANCIA-ESPADAN (NAVAJAS)	NAVAJAS
EDUCACIÓN, CULTURA Y DEPORTE	C.E.I.P. C.R.A. PALANCIA-ESPADAN (LA VALL D'ALMONACID)	VALL DE ALMONACID

EVALUACIONES INICIALES DE RIESGOS		
PROVINCIA	**CASTELLÓN**	
CONSELLERIA	**CENTRO**	**MUNICIPIO**
EDUCACIÓN, CULTURA Y DEPORTE	C.E.I.P. C.R.A. PALANCIA-MIJARES - AULARIO CAUDIEL	CAUDIEL
EDUCACIÓN, CULTURA Y DEPORTE	C.E.I.P. C.R.A. PALANCIA-MIJARES (MONTAN)	MONTÁN
EDUCACIÓN, CULTURA Y DEPORTE	C.E.I.P. C.R.A. PALANCIA-MIJARES (MONTANEJOS)	MONTANEJOS
EDUCACIÓN, CULTURA Y DEPORTE	C.E.I.P. C.R.A. L'AIGUANEU (CULLA)	CULLA
EDUCACIÓN, CULTURA Y DEPORTE	C.E.I.P. C.R.A. L'AIGUANEU (LA TORRE D'EN ,)	LA TORRE D'EN BESORA
EDUCACIÓN, CULTURA Y DEPORTE	C.E.I.P. C.R.A. L'AIGUANEU (VILAR DE CANES)	VILAR DE CANES
EDUCACIÓN, CULTURA Y DEPORTE	C.E.I.P. C.R.A. CELUMBRES (PORTELL DE MORELLA)	PORTELL DE MORELLA
EDUCACIÓN, CULTURA Y DEPORTE	C.E.I.P. C.R.A. CELUMBRES (CASTELLFORT)	CASTELLFORT
EDUCACIÓN, CULTURA Y DEPORTE	C.E.I.P. BLASCO IBAÑEZ LA VALL D'UIXO	LA VALL D'UIXÓ
EDUCACIÓN, CULTURA Y DEPORTE	C.E.I.P. FRANCISCO GRANGEL MASCAROS	L'ALCORA

EVALUCIONES INICIALES DE RIESGOS		
PROVINCIA	VALENCIA	
CONSELLERIA	CENTRO	MUNICIPIO
C. EDUCACIÓN, CULTURA Y DEPORTE	46002945 JOAN XXIII	CATARROJA
C. EDUCACIÓN, CULTURA Y DEPORTE	46028041 BENAVITES/QUART DE LES VALLS	QUART DE LES VALLS
C. EDUCACIÓN, CULTURA Y DEPORTE	46029264 VIL·LA ROMANA	CATARROJA
C. EDUCACIÓN, CULTURA Y DEPORTE	46002702 FRANCESC PONS BOIGUES	CARCAIXENT
C. EDUCACIÓN, CULTURA Y DEPORTE	46000754 LUIS SUÑER SANCHIS	ALZIRA
C. EDUCACIÓN, CULTURA Y DEPORTE	46000924 AUSIAS MARCH	ALDAIA
C. EDUCACIÓN, CULTURA Y DEPORTE	46008753 TIRANT LO BLANC	TORRENTE
C. EDUCACIÓN, CULTURA Y DEPORTE	46015071 PLATERO Y YO	ALDAIA
C. EDUCACIÓN, CULTURA Y DEPORTE	46002076 MARE DE DEU DEL PILAR	BONREPOS Y MIRAMBELL
C. EDUCACIÓN, CULTURA Y DEPORTE	46000675 ALBORXI	ALZIRA
C. EDUCACIÓN, CULTURA Y DEPORTE	46000663 GARCIA LORCA	ALZIRA
C. EDUCACIÓN, CULTURA Y DEPORTE	46028685 GLORIA FUERTES	ALZIRA
C. EDUCACIÓN, CULTURA Y DEPORTE	46002763 JUAN VICENTE MORA	CARLET
C. EDUCACIÓN, CULTURA Y DEPORTE	46000304 EL CASTELL	ALBALAT DELS SORELLS
C. EDUCACIÓN, CULTURA Y DEPORTE	46002799 SAN BERNAT	CARLET
C. EDUCACIÓN, CULTURA Y DEPORTE	46005260 VIRGEN DEL ROSARIO	MASAMAGRELL
C. EDUCACIÓN, CULTURA Y DEPORTE	46000900 NUESTRA SEÑORA DEL CARMEN	ALDAIA
C. EDUCACIÓN, CULTURA Y DEPORTE	46016609 AUSIAS MARCH	PATERNA
C. EDUCACIÓN, CULTURA Y DEPORTE	46000699 AUSIAS MARCH	ALZIRA
C. EDUCACIÓN, CULTURA Y DEPORTE	46000730 FEDERICO GARCIA SANCHIZ	ALZIRA
C. EDUCACIÓN, CULTURA Y DEPORTE	46005764 VICENTE BLASCO IBAÑEZ	MUSEROS
C. EDUCACIÓN, CULTURA Y DEPORTE	46003433 VIRGEN DEL REMEDIO	CHELVA
C. EDUCACIÓN, CULTURA Y DEPORTE	46006744 CERVANTES	LA POBLA DE FARNALS
C. EDUCACIÓN, CULTURA Y DEPORTE	46003305 SANTA ANNA	QUARTELL

EVALUCIONES INICIALES DE RIESGOS		
PROVINCIA	**VALENCIA**	
CONSELLERIA	**CENTRO**	**MUNICIPIO**
C. EDUCACIÓN, CULTURA Y DEPORTE	46025453 CRA BAJO TURIA MANUEL	DOMEÑO
C. EDUCACIÓN, CULTURA Y DEPORTE	460025453 BAJO TURIA PEÑAMARIA	GESTALGAR
C. EDUCACIÓN, CULTURA Y DEPORTE	46025453 BAJO TURIA	BUGARRA
C. EDUCACIÓN, CULTURA Y DEPORTE	46015371 COFRENTES	COFRENTES
C. EDUCACIÓN, CULTURA Y DEPORTE	46003974 SANT ANTONI ABAT-FORTALENY	FORTALENY
C. EDUCACIÓN, CULTURA Y DEPORTE	46004292 Mº DE DEU DELS DESEMPARATS	GENOVES
C. EDUCACIÓN, CULTURA Y DEPORTE	46004188 JOAN MARTORELL	GANDIA
C. EDUCACIÓN, CULTURA Y DEPORTE	46005570 JAUME I	MISLATA
C. EDUCACIÓN, CULTURA Y DEPORTE	CIUDAD ADMTVA. 9 D´OCTUBRE	VALENCIA
C. EDUCACIÓN, CULTURA Y DEPORTE	CENTRO ACOGIDA MENORES MISLATAII	MISLATA
C. EDUCACIÓN, CULTURA Y DEPORTE	46015061 VICENTE BLASCO IBAÑEZ	ALDAYA
C. EDUCACIÓN, CULTURA Y DEPORTE	46000501 JAUME I	ALCASSER
C. EDUCACIÓN, CULTURA Y DEPORTE	46002970 PALUZIE	CATARROJA
C. EDUCACIÓN, CULTURA Y DEPORTE	46005892 HORT DE PALAU	OLIVA
IVIA	IVIA CITRICULTURA Y PRODUCCIÓN VEGETAL	MONCADA
C. EDUCACIÓN, CULTURA Y DEPORTE	46006461 VICENTE MORTES	PATERNA
C. SANIDAD	UNIDAD DE CONTROL DE ABSENTISMO	VALENCIA
C. EDUCACIÓN, CULTURA Y DEPORTE	46006801 LLUIS VIVES	LA POBLA DE VALLBONA
C. EDUCACIÓN, CULTURA Y DEPORTE	46000894 JUAN ANTONIO MARTINEZ TORRES	ALDAIA
C. EDUCACIÓN, CULTURA Y DEPORTE	46003457 JUAN LACOMBA GILLOT	CHELLA
C. EDUCACIÓN, CULTURA Y DEPORTE	46005156 PINTOR ESTRUC	MANUEL
C. EDUCACIÓN, CULTURA Y DEPORTE	46016038 SALVADOR GADEA	ALDAIA
C. EDUCACIÓN, CULTURA Y DEPORTE	MALILLA	VALENCIA
C. EDUCACIÓN, CULTURA Y DEPORTE	IVIA INST GRAL GESTION RESIDUOS PELIGROSOS	MONCADA
C. EDUCACIÓN, CULTURA Y DEPORTE	46016531 VICENTE BLASCO IBAÑEZ	CHESTE
C. EDUCACIÓN, CULTURA Y	46003512 RICARDO MARIN IBAÑEZ	CHESTE

EVALUCIONES INICIALES DE RIESGOS		
PROVINCIA	VALENCIA	
CONSELLERIA	CENTRO	MUNICIPIO
DEPORTE		
IVIA	IVIA FINCA EQUIPO ENTOMOLOGICO	MONCADA
IVIA	IVIA FINCA HORTICULTURA	MONCADA
IVIA	IVIA INSTALAC GENERALES. EDIFICIO GENERAL	MONCADA
C. EDUCACIÓN, CULTURA Y DEPORTE	46013050 EL CABANYAL	VALENCIA
IVIA	IVIA FINCA- DEPARTAMENTO AGROINGENIERIA	MONCADA
IVIA	IVIA FINCA- CITRICULTURA	MONCADA
C. PRESIDENCIA, APAA	COMPLEJO ADTIVO 9 DE OCTUBRE. EDIFICIOS B0, B1 B2 Y B3	VALENCIA
C. EDUCACIÓN, CULTURA Y DEPORTE	46014871 TRULLAS	BENIFAIO
C. EDUCACIÓN, CULTURA Y DEPORTE	46000493 9 DE OCTUBRE	ALCASSER
C. EDUCACIÓN, CULTURA Y DEPORTE	46015605 EL CID	MISLATA
C. EDUCACIÓN, CULTURA Y DEPORTE	46003019 JAUME I EL CONQUERIDOR	CATARROJA
C. EDUCACIÓN, CULTURA Y DEPORTE	46000821 LA SENIA	L'ALCUDIAA DE CRESPINS
C. EDUCACIÓN, CULTURA Y DEPORTE	46001771 BLASCO IBAÑEZ	BENETUSSER
C. EDUCACIÓN, CULTURA Y DEPORTE	46001461 XARQUIA	ANTELLA
C. BIENESTAR SOCIAL	C. BIENESTAR SOCIAL	VALENCIA
IVIA	IVIA	MONCADA
C. EDUCACIÓN, CULTURA Y DEPORTE	46019015 SERRA PERENXISA	TORRENT
C. EDUCACIÓN, CULTURA Y DEPORTE	46006495 DR. PESET	PATERNA
C. EDUCACIÓN, CULTURA Y DEPORTE	46015022 VICENTE BLASCO IBAÑEZ	ALGINET
C. EDUCACIÓN, CULTURA Y DEPORTE	46026275 CRA ALTO JUCAR	DOS AGUAS, CORTES DE PALLAS Y MILLARES
C. EDUCACIÓN, CULTURA Y DEPORTE	46004760/LA COSTERA	XATIVA
C. EDUCACIÓN, CULTURA Y DEPORTE	46017419 BENIPEIXCAR	GANDIA
C. EDUCACIÓN, CULTURA Y DEPORTE	46004164 CERVANTES	GANDIA
C. EDUCACIÓN, CULTURA Y DEPORTE	46022622 HENRI MATISSE	GANDIA
IVIA	IVIA EQUIPOS: SALA AUTOCLAVES Y CENTRIFUGADORAS	MONCADA
IVIA	IVIA LUGARES DE TRABAJO: PROTECCION VEGETAL	MONCADA
C. EDUCACIÓN, CULTURA Y DEPORTE	IES ENRIC VALOR	SILLA

EVALUCIONES INICIALES DE RIESGOS		
PROVINCIA	**VALENCIA**	
CONSELLERIA	**CENTRO**	**MUNICIPIO**
C. EDUCACIÓN, CULTURA Y DEPORTE	46006951 AUSIAS MARCH	RAFELCOFER
C. EDUCACIÓN, CULTURA Y DEPORTE	46002039 LOS PINOS	BICORP
IVIA	IVIA INST GRAL CONTROL LEGIONELLA	MONCADA
IVIA	IVIA- CENTRO DESARROLLO TECNOLOGICO	MONCADA
C. GOBERNACION Y JUSTICIA	JUZGADO 1ª INST E INSTRUC Nº 1	REQUENA
C. EDUCACIÓN, CULTURA Y DEPORTE	46006896 LUIS VIVES	PUÇOL
C. EDUCACIÓN, CULTURA Y DEPORTE	46006835 PADRE JOFRE	EL PUIG
C. EDUCACIÓN, CULTURA Y DEPORTE	46006823 DR SANCHIS GUARNER	LA POBLA LLARGA
C. EDUCACIÓN, CULTURA Y DEPORTE	46006537 MAESTRO JUAN BERNIA	PEDRALBA
C. EDUCACIÓN, CULTURA Y DEPORTE	46002842 VERGE DEL REMEI	CASTELLO DE RUGAT
C. EDUCACIÓN, CULTURA Y DEPORTE	46003317 RAFAEL ALTAMIRA	QUATRETONDA
C. EDUCACIÓN, CULTURA Y DEPORTE	46022889 MUSIC MARTIN I SOLER	MISLATA
C. ECONOMIA, INDUSTRIA, TURISMO Y EMPLEO	CA9O D.G. TURISMO	VALENCIA
C. HACIENDA Y ADMON. PUBLICA	CA9O SUBDIRECCION GRAL	VALENCIA
C. EDUCACIÓN, CULTURA Y DEPORTE	46006291 EL PARQUE	PATERNA (LA CAÑADA)
C. EDUCACIÓN, CULTURA Y DEPORTE	46003378 SANT AGUSTI	CULLERA
C. EDUCACIÓN, CULTURA Y DEPORTE	46003081 EL CASTELL	CORBERA
C. EDUCACIÓN, CULTURA Y DEPORTE	46017705 TIRANT LO BLANCH	ALZIRA
C. EDUCACIÓN, CULTURA Y DEPORTE	46007013 BEATO CARMELO	REAL DE GANDIA
C. EDUCACIÓN, CULTURA Y DEPORTE	46001242 PALANCIA	ALGIMIA DE ALFARA
C. EDUCACIÓN, CULTURA Y DEPORTE	46006707 EUGENIO MARTI SANCHIS	BENICULL DE XUQUER
C. EDUCACIÓN, CULTURA Y DEPORTE	46008820 SANTA BARBARA	TOUS
C. EDUCACIÓN, CULTURA Y DEPORTE	46006719 L'ALCOCERA	PONLINYA DE XUQUER
C. EDUCACIÓN, CULTURA Y DEPORTE	46001837/JAUMEII EL JUST	BENIFAIRO DE LA VALLDIGNA
IVIA	IVIA FINCA: CEDAS AGRICULTURA SOSTENIBLE	MONCADA
C. EDUCACIÓN, CULTURA Y DEPORTE	46015502 PINTOR TEODORO ANDREU	ALZIRA

EVALUCIONES INICIALES DE RIESGOS		
PROVINCIA	VALENCIA	
CONSELLERIA	CENTRO	MUNICIPIO
C. EDUCACIÓN, CULTURA Y DEPORTE	46004577 BALMES	GUADASSUAR
C. EDUCACIÓN, CULTURA Y DEPORTE	46032445 Nº 3 XEST	CHESTE
C. EDUCACIÓN, CULTURA Y DEPORTE	46026342 CRA VALLE DE AYORA-COFRENTES	JARAFUEL, ZARRA, JALANCE Y TERESA DE COFRENTES
C. EDUCACIÓN, CULTURA Y DEPORTE	46005090 VICENTE NICOLAU BALAGUER	MANISES
C. EDUCACIÓN, CULTURA Y DEPORTE	46024096 CAMP TURIA	BETERA
C. EDUCACIÓN, CULTURA Y DEPORTE	46020534 ANTONIO FERRANDIS	PATERNA
C. EDUCACIÓN, CULTURA Y DEPORTE	46018281 ALFADALI	OLIVA
C. HACIENDA Y ADMON. PUBLICA	CO90 DG TECNOLOGIAS DE LA INFORMACION	VALENCIA
C. HACIENDA Y ADMON. PUBLICA	CO90 DG INTERVENCION GENERAL	VALENCIA
C. HACIENDA Y ADMON. PUBLICA	CA90 SUBDIRECCION GENERAL	VALENCIA
C. EDUCACIÓN, CULTURA Y DEPORTE	46004838 SAN VICENTE FERRER	LLIRIA
IVIA	IVIA DIRECCION	MONCADA
IVIA	IVIA SECRETARIA JURIDICO ADTIVA	MONCADA
C. EDUCACIÓN, CULTURA Y DEPORTE	46034168 TUEJAR	TUEJAR
C. EDUCACIÓN, CULTURA Y DEPORTE	46022282 BARONIA BAIXA	GILET, ALBALAT DELS TARONGERS, PETRES
C. EDUCACIÓN, CULTURA Y DEPORTE	46018308 GUILLEM D'ENTENÇA	EL PUIG DE SANTAMARIA
C. EDUCACIÓN, CULTURA Y DEPORTE	46006689 JOSE PEDROS	PILES
C. EDUCACIÓN, CULTURA Y DEPORTE	46025489 CRA MONDUVER -SAFOR BARX PALMERA POTRIES	POTRIES
C. EDUCACIÓN, CULTURA Y DEPORTE	46007025 SANT PERE APOSTOL	REAL
C. EDUCACIÓN, CULTURA Y DEPORTE	46006756 RAMON ESTEVE	LA POBLA DEL DUC
C. EDUCACIÓN, CULTURA Y DEPORTE	46024011 CASTELL DE CARBONERA	OTOS, BENIATJAR, BELGIDA
C. EDUCACIÓN, CULTURA Y DEPORTE	46003901 LES ERES	ENOVA
C. EDUCACIÓN, CULTURA Y DEPORTE	46004863 SANT MIQUEL	LIRIA
IVIA	IVIA: TECNOLOGIA DEL RIEGO	VALENCIA
C. EDUCACIÓN, CULTURA Y DEPORTE	46006975VTE BLASCO IBAÑEZ	RAFELGUARAF
C. EDUCACIÓN, CULTURA Y DEPORTE	46014200 JOAN FUSTER	MANISES

EVALUCIONES INICIALES DE RIESGOS		
PROVINCIA	VALENCIA	
CONSELLERIA	CENTRO	MUNICIPIO
C. EDUCACIÓN, CULTURA Y DEPORTE	46026299 EL SABINAR	ARAS DE LOS OLMOS, ALPUENTE Y TITAGUAS
C. EDUCACIÓN, CULTURA Y DEPORTE	46016491 HERETATS	L'ALCUDIA
C. EDUCACIÓN, CULTURA Y DEPORTE	46000729 LLUIS VIVES	ALZIRA
C. EDUCACIÓN, CULTURA Y DEPORTE	46005171 CASTILLO DEL REAL	MARINES
C. EDUCACIÓN, CULTURA Y DEPORTE	46005910 LA CARRASCA	OLIVA
C. EDUCACIÓN, CULTURA Y DEPORTE	46005077 ENRIC VALOR I VIVES	MANISES
C. EDUCACIÓN, CULTURA Y DEPORTE	46005120 BENJAMIN BENLLOCH	MANISES
C. EDUCACIÓN, CULTURA Y DEPORTE	46005971 ISABEL LA CATOLICA	L'OLLERIA
C. EDUCACIÓN, CULTURA Y DEPORTE	46016750 SANCHIS GUARNER	PATERNA
IVIA	IVIA CENTRO DE AGROINGENIERIA	MONCADA
C. EDUCACIÓN, CULTURA Y DEPORTE	46005521 AMADEO TORTAJADA	MISLATA
C. EDUCACIÓN, CULTURA Y DEPORTE	46025507 RASCANYA-ANTONIO CAÑUELO	VALENCIA
C. EDUCACIÓN, CULTURA Y DEPORTE	46005715 DOCTOR ESPLUGUES	MONTAVERNER
C. EDUCACIÓN, CULTURA Y DEPORTE	46005922 LLUIS VIVES	OLIVA
C. EDUCACIÓN, CULTURA Y DEPORTE	46014901 MAESTRO SERRANO	MISLATA
C. EDUCACIÓN, CULTURA Y DEPORTE	46003949 SANT VICENTE FERRER	FAURA
C. EDUCACIÓN, CULTURA Y DEPORTE	46029011 EL CAMPES	LA POBLA DE VALLBONA
C. EDUCACIÓN, CULTURA Y DEPORTE	46024060 LA VALL FARTA BENEIXIDA	BENEIXIDA
C. EDUCACIÓN, CULTURA Y DEPORTE	46024035 LA RIBERA ALTA	SANT JOANET
C. EDUCACIÓN, CULTURA Y DEPORTE	46024060 LA VALL FARTA COTES	COTES
C. EDUCACIÓN, CULTURA Y DEPORTE	46024060 LA VALL FARTA SELLENT	SELLENT
C. EDUCACIÓN, CULTURA Y DEPORTE	46024035 LA RIBERA ALTA	BENIMUSLEM
C. EDUCACIÓN, CULTURA Y DEPORTE	46017420 AUSIAS MARCH	MISLATA
IVIA	IVIA: PROTECC VEGETAL Y BIOTECNOLOGIA: BACTERIAS DE LA RIZOSFERA	MONCADA
IVIA	IVIA: PROTECC VEGETAL Y BIOTECNOLOGIA: ENTOMOLOGIA	MONCADA

EVALUCIONES INICIALES DE RIESGOS		
PROVINCIA	**VALENCIA**	
CONSELLERIA	**CENTRO**	**MUNICIPIO**
IVIA	IVIA: PROTECC VEGETAL Y BIOTECNOLOGIA: MICOLOGIA	MONCADA
C. EDUCACIÓN, CULTURA Y DEPORTE	CEIP SANT ANTONI ABAD	BENISSODA
C. EDUCACIÓN, CULTURA Y DEPORTE	46000811 CEIP LES COMES	L'ALCUDIA
C. EDUCACIÓN, CULTURA Y DEPORTE	46018977BERTOMEU LLORENS Y ROYO	CATARROJA
C. EDUCACIÓN, CULTURA Y DEPORTE	46017584 MANUEL SANCHIS GUARNER	L'OLLERIA
C. EDUCACIÓN, CULTURA Y DEPORTE	46022324 LA COSTERETA	LLANERA DE RANES
C. EDUCACIÓN, CULTURA Y DEPORTE	46006483VILLAR PALASI	PATERNA
C. EDUCACIÓN, CULTURA Y DEPORTE	46014315 JAUME I EL CONQUISTADOR	PATERNA
C. EDUCACIÓN, CULTURA Y DEPORTE	46024059 SERRA DE BENICADELL	MONTITXELVO, AIELO DE RUGAT, RAFOL DE SALEM, SALEM,TERRATEIX
IVIA	IVIA: SDT. ESTACION EXPERIMIENTAL AGRARIA. EXPOSIC PRODUCTOS FITOSANITARIOS	CARCAIXENT
C. EDUCACIÓN, CULTURA Y DEPORTE	46007669 CRONISTA CHABERT	SAGUNTO
C. EDUCACIÓN, CULTURA Y DEPORTE	46013955 MAESTRO VICTORIO MONTES	VENTA DEL MORO
C. ECONOMIA, INDUSTRIA, TURISMO Y EMPLEO	SERVEF AYORA	AYORA
C. EDUCACIÓN, CULTURA Y DEPORTE	CEIP FELIX OLMOS	FAVARA
C. EDUCACIÓN, CULTURA Y DEPORTE	46005909 CEIP SANTA ANNA	OLIVA
C. EDUCACIÓN, CULTURA Y DEPORTE	46013426 CEIP RAQUEL PAYA	VALENCIA
C. ECONOMIA, INDUSTRIA, TURISMO Y EMPLEO	IVIA FINCA:BIOTECNOLOGIA	MONCADA
C. EDUCACIÓN, CULTURA Y DEPORTE	46004498 CERVANTES	GODELLA
C. EDUCACIÓN, CULTURA Y DEPORTE	46022211 MARJANA	CHIVA
C. EDUCACIÓN, CULTURA Y DEPORTE	46000717 JOSE MARIA PARRA	ALZIRA
C. EDUCACIÓN, CULTURA Y DEPORTE	46025040 ABASTOS	VALENCIA
C. EDUCACIÓN, CULTURA Y DEPORTE	46018138 ORRIOLS	VALENCIA
IVIA	IVIA: SDT. ESTACION EXPERIMIENTAL AGRARIA	CARCAIXENT
IVIA	IVIA: CEDAS AGRICULTURA SOSTENIBLE	MONCADA
C. EDUCACIÓN, CULTURA Y DEPORTE	46025477 ALFAUIR-ROTOVA	ALFAUIR-ROTOVA

EVALUCIONES INICIALES DE RIESGOS		
PROVINCIA	**VALENCIA**	
CONSELLERIA	**CENTRO**	**MUNICIPIO**
C. EDUCACIÓN, CULTURA Y DEPORTE	46007372 SANT SEBASTIA	ROCAFORT
C. EDUCACIÓN, CULTURA Y DEPORTE	46013967 VERGE DE LA FONT	VILLALONGA
C. EDUCACIÓN, CULTURA Y DEPORTE	46016798 ANTONIO MACHADO	XIRIVELLA
C. HACIENDA Y ADMON. PUBLICA	INTERVENCION DELEGADA HAP c/ PALAU, 12	VALENCIA
C. HACIENDA Y ADMON. PUBLICA	ABOGACIA GENERAL DE HAP C/ PALAU, 14	VALENCIA
C. EDUCACIÓN, CULTURA Y DEPORTE	46026317 LLOCNOU-ROTGLA	ROTGLA-CORBERA
C. EDUCACIÓN, CULTURA Y DEPORTE	46026317 LLOCNOU-ROTGLA	RIBA-ROJA DE TURIA
C. EDUCACIÓN, CULTURA Y DEPORTE	46008005 CEIP VALLDIGNA	SIMAT DE VALLDIGNA
C. EDUCACIÓN, CULTURA Y DEPORTE	46008042 LOPEZ MARCO	SOLLANA
C. EDUCACIÓN, CULTURA Y DEPORTE	46014017 HORTA MAJOR	VILLAMARXANT
IVIA	IVIA: SDT. ESTACION EXPERIMIENTAL AGRARIA CONTROL LEGIONELLA	CARCAIXENT
C. EDUCACIÓN, CULTURA Y DEPORTE	46007670 JOSE ROMEU	SAGUNTO
C. EDUCACIÓN, CULTURA Y DEPORTE	46004486 EL BARRANQUET	GODELLA
C. SANIDAD	CENTRO SALUD PUBLICA CA9O	VALENCIA
OA	IVIA: PROTECC VEGETAL Y BIOTECNOLOGIA: VIROLOGIA	MONCADA
C. EDUCACIÓN, CULTURA Y DEPORTE	46007529 MAESTRO TARAZONA	PUERTO DE SAGUNTO
IVIA	IVIA CITRICULTURA Y PRODUCCION VEGETAL: CITRICULT, FRUTICULT Y HORTICULT.	MONCADA
IVIA	IVIA: PROTECC VEGETAL Y BIOTECNOLOGIA:BACTERIOLOGIA	MONCADA
C. EDUCACIÓN, CULTURA Y DEPORTE	46016181 AUSIAS MARCH	SAGUNTO
C. EDUCACIÓN, CULTURA Y DEPORTE	46003676 VICENT TOSCA	XIRIVELLA
C. EDUCACIÓN, CULTURA Y DEPORTE	46014111 PINTOR SOROLLA	YATOVA
C. EDUCACIÓN, CULTURA Y DEPORTE	46008327 DIVINA AURORA	TAVERNES DE LA VALLDIGNA
C. EDUCACIÓN, CULTURA Y DEPORTE	46007700 VILLAR PALASI	SAGUNTO
C. EDUCACIÓN, CULTURA Y DEPORTE	46025441 RIU VERNISSA	ALMISERA
C. EDUCACIÓN, CULTURA Y DEPORTE	46025441 RIU VERNISSA	BENICOLET

EVALUCIONES INICIALES DE RIESGOS		
PROVINCIA	VALENCIA	
CONSELLERIA	CENTRO	MUNICIPIO
C. EDUCACIÓN, CULTURA Y DEPORTE	46025441 RIU VERNISSA	LLOCNOU SANT JERONI
C. EDUCACIÓN, CULTURA Y DEPORTE	46003652 MIGUEL DE CERVANTES	XIRIVELLA
C. EDUCACIÓN, CULTURA Y DEPORTE	46007517 CERVANTES	SAGUNTO
C. EDUCACIÓN, CULTURA Y DEPORTE	46008339 MAGRANER	TAVERNES DE LA VALLDIGNA
IVIA	IVIA-SDT-EEA EXPOSICION PRODUCT FITOSANITARIOS	LLUTXENT
IVIA	IVIA-SDT-ESTACION EXPERIMENTAL AGRARIA	LLUTXENT
IVIA	IVIA-SDT-EEA CONTROL LEGIONELLA	LLUTXENT
C. EDUCACIÓN, CULTURA Y DEPORTE	46004784 SAN ANTONI DE PADUA	XERESA
C. EDUCACIÓN, CULTURA Y DEPORTE	46014042I SEVERI TORRES	VILANOVA CASTELLO
C. EDUCACIÓN, CULTURA Y DEPORTE	46007967 SAN ROQUE	SILLA
C. EDUCACIÓN, CULTURA Y DEPORTE	46007931 VERGE DELS DESEMPARATS	SILLA
C. EDUCACIÓN, CULTURA Y DEPORTE	46008364 SANT MIQUEL	TAVERNES DE LA VALLDIGNA
C. EDUCACIÓN, CULTURA Y DEPORTE	46015681 ALFANDENC	TAVERNES DE LA VALLDIGNA
IVIA	IVIA CENTRO DE CERATITIS CAPITATA	MONCADA
IVIA	IVIA CITRICULTURA Y PRODUCCION VEGETAL:FRUTICULTURA	MONCADA
C. EDUCACIÓN, CULTURA Y DEPORTE	46015514 LA FILA	ALFAFAR
C. EDUCACIÓN, CULTURA Y DEPORTE	460020327 IES PLA DE NADAL	RIBA-ROJA DE TURIA
C. HACIENDA Y ADMON. PUBLICA	ARCHIVO LOGISTICO RIBARROJA	RIBA-ROJA DE TURIA
C. EDUCACIÓN, CULTURA Y DEPORTE	46005107 JOSE GARCIA PLANELLES	MANISES
C. EDUCACIÓN, CULTURA Y DEPORTE	46005511 GREGOI MAYANS	MISLATA
C. EDUCACIÓN, CULTURA Y DEPORTE	46029549 CRA ESCOLES DEL XUQUER	GAVARDA
C. EDUCACIÓN, CULTURA Y DEPORTE	46029549 CRA ESCOLES DEL XUQUER	SUMARCARCER
C. EDUCACIÓN, CULTURA Y DEPORTE	46006458 MIGUEL DE CERVANTES	PATERNA
C. EDUCACIÓN, CULTURA Y DEPORTE	46017432 LA PINAETA	SAGUNTO
C. EDUCACIÓN, CULTURA Y DEPORTE	46007864 SAN JOSEP	SERRA
C. EDUCACIÓN, CULTURA Y DEPORTE	46003366 DOCTOR ALEMANY	CULLERA

EVALUCIONES INICIALES DE RIESGOS		
PROVINCIA	VALENCIA	
CONSELLERIA	CENTRO	MUNICIPIO
C. EDUCACIÓN, CULTURA Y DEPORTE	46014911 LUIS VIVES	SILLA
C. EDUCACIÓN, CULTURA Y DEPORTE	46019805 ELPATI	SILLA
C. EDUCACIÓN, CULTURA Y DEPORTE	46027000 BOTANICO CAVANILLES	GANDIA
C. EDUCACIÓN, CULTURA Y DEPORTE	46004978 SAN FRANCESC DE BORJA	LLOMBAI
C. EDUCACIÓN, CULTURA Y DEPORTE	46016488 BATALLER	L'ALCUDIA
C. EDUCACIÓN, CULTURA Y DEPORTE	46007311 MIGUEL HERNANDEZ	RIOLA

EVALUCIONES INICIALES DE RIESGOS		
PROVINCIA	SERVICIOS CENTRALES	
CONSELLERIA	CENTRO	MUNICIPIO
EDUCACION, CULTURA Y DEPORTE	CEIP JOAQUIN MUÑOZ	TORRENT
EDUCACION, CULTURA Y DEPORTE	CEIP FEDERICO MAICAS	TORRENT
EDUCACION, CULTURA Y DEPORTE	CRA EL TEJO. LOS ISIDROS	LOS ISIDROS
EDUCACION, CULTURA Y DEPORTE	CRA EL TEJO. CAMPO ARCIS	CAMPO ARCÍS
EDUCACION, CULTURA Y DEPORTE	CRA EL TEJO. CHERA	CHERA
EDUCACION, CULTURA Y DEPORTE	CRA EL TEJO. LOS PEDRONS	LOS PEDRONS
EDUCACION, CULTURA Y DEPORTE	CEIP SANTA BARBARA	VALENCIA

ANEXO 6.- VIGILANCIA DE LA SALUD

La tabla siguiente incluye la relación de los centros de trabajo en los que se ha practicado actividades de vigilancia médico del estado de la salud durante el año 2014, distribuida por provincias y consellerias:

VIGILANCIA DE LA SALUD		
PROVINCIA	ALICANTE	
CONSELLERIA	CENTRO	MUNICIPIO
BIENESTAR SOCIAL	RESIDENCIA PARA PMD. “MARIOLA”	ALCOY
BIENESTAR SOCIAL	RESIDENCIA PARA PMD “PINTOR SALA”	ALCOY
BIENESTAR SOCIAL	DIRECCIÓN TERRITORIAL	ALICANTE
BIENESTAR SOCIAL	RESIDENCIA PARA PMD “ALACANT”	ALICANTE
BIENESTAR SOCIAL	CEAM “PARQUE GALICIA”	ALICANTE
BIENESTAR SOCIAL	CAMP “SANTA FAZ”	ALICANTE
BIENESTAR SOCIAL	EQUIPO TECNICO FISCALIA Y JUZGADO MENORES	ALICANTE
BIENESTAR SOCIAL	CEAM	ELDA
BIENESTAR SOCIAL	CEAM	IBI
BIENESTAR SOCIAL	CEAM	ORIHUELA
ECONOMÍA, INDUSTRIA, TURISMO Y EMPLEO	DIRECCIÓN TERRITORIAL	ALICANTE
ECONOMÍA, INDUSTRIA, TURISMO Y EMPLEO	INVASSAT	ALICANTE
EDUCACIÓN, CULTURA Y DEPORTE	CEIP LA RAMBLA	AGOST
EDUCACIÓN, CULTURA Y DEPORTE	CEIP STS. CRISTO	ALFAZ DEL PI
EDUCACIÓN, CULTURA Y DEPORTE	IES L'ARABI	ALFAZ DEL PI
EDUCACIÓN, CULTURA Y DEPORTE	SERVICIO TERRITORIAL CULTURA	ALICANTE
EDUCACIÓN, CULTURA Y DEPORTE	CEIP LOS ALMENDROS	ALICANTE
EDUCACIÓN, CULTURA Y DEPORTE	IES VIRGEN DEL REMEDIO	ALICANTE
EDUCACIÓN, CULTURA Y DEPORTE	IES MARE NOSTRUM	ALICANTE

EDUCACIÓN, CULTURA Y DEPORTE	IES CAVANILLES	ALICANTE
EDUCACIÓN, CULTURA Y DEPORTE	CEIP ALTEA LA VELLA	ALTEA
EDUCACIÓN, CULTURA Y DEPORTE	IES BEATRIU FAJARDO	BENIDORM
EDUCACIÓN, CULTURA Y DEPORTE	CEIP MANUEL BRU	BENISSA
EDUCACIÓN, CULTURA Y DEPORTE	CEIP MIRANTBÓ	CALLOSA D'EN SARRIÀ
EDUCACIÓN, CULTURA Y DEPORTE	IES COX	COX
EDUCACIÓN, CULTURA Y DEPORTE	CEIP LA GALIA	ELCHE
EDUCACIÓN, CULTURA Y DEPORTE	CEIP ANTONIO MACHADO	ELCHE
EDUCACIÓN, CULTURA Y DEPORTE	IES MONTSERRAT ROIG	ELCHE
EDUCACIÓN, CULTURA Y DEPORTE	CEIP STS. CRIST DEL BON ENCERT	GATA DE GORGOS
EDUCACIÓN, CULTURA Y DEPORTE	IES LES DUNES	GUARDARMAR
EDUCACIÓN, CULTURA Y DEPORTE	CEIP VIRGEN POBRE	JALÓN
EDUCACIÓN, CULTURA Y DEPORTE	CEIP EL SALVADOR	MUTXAMEL
EDUCACIÓN, CULTURA Y DEPORTE	IES XEBIC	ONDARA
EDUCACIÓN, CULTURA Y DEPORTE	IES LAS ESPEÑETAS	ORIHUELA
EDUCACIÓN, CULTURA Y DEPORTE	CEIP L'ALFÀS	PEDREGUER
EDUCACIÓN, CULTURA Y DEPORTE	E.I. VIRGEN DEL REMEDIO	PETRER
EDUCACIÓN, CULTURA Y DEPORTE	IES LUIS GARCÍA BERLANGA	SAN JUAN DE ALICANTE
EDUCACIÓN, CULTURA Y DEPORTE	IES SAN VICENTE	SAN VICENTE DEL RASPEIG
EDUCACIÓN, CULTURA Y DEPORTE	CEIP SANT VICENT FERRER	TEULADA
EDUCACIÓN, CULTURA Y DEPORTE	CEIP INMACULADA CONCEPCIÓN	TORREVIEJA
EDUCACIÓN, CULTURA Y DEPORTE	IES Nº 1	XABIA
EDUCACIÓN, CULTURA Y DEPORTE		
GOBERNACIÓN Y JUSTICIA	JUZGADO MIXTO Nº 1	ALCOY
GOBERNACIÓN Y JUSTICIA	JUZGADO MIXTO Nº 3	ALCOY
GOBERNACIÓN Y JUSTICIA	JUZGADO DE PAZ	ALFAZ DEL PÍ
GOBERNACIÓN Y JUSTICIA	AUDIENCIA PROVINCIAL	ALICANTE

GOBERNACIÓN Y JUSTICIA	DECANATO	ALICANTE
GOBERNACIÓN Y JUSTICIA	INSTITUTO MEDICINA LEGAL	ALICANTE
GOBERNACIÓN Y JUSTICIA	SERVICIO COMÚN NOTIFICACIONES Y EMBARGOS	ALICANTE
GOBERNACIÓN Y JUSTICIA	JUZGADO SOCIAL Nº 1	ALICANTE
GOBERNACIÓN Y JUSTICIA	JUZGADO SOCIAL Nº 3	ALICANTE
GOBERNACIÓN Y JUSTICIA	JUZGADO SOCIAL Nº 4	ALICANTE
GOBERNACIÓN Y JUSTICIA	JUZGADO INSTANCIA Nº 1	ALICANTE
GOBERNACIÓN Y JUSTICIA	JUZGADO INSTANCIA Nº 2	ALICANTE
GOBERNACIÓN Y JUSTICIA	JUZGADO INSTANCIA Nº 4	ALICANTE
GOBERNACIÓN Y JUSTICIA	JUZGADO INSTANCIA Nº 5	ALICANTE
GOBERNACIÓN Y JUSTICIA	JUZGADO INSTANCIA Nº 6	ALICANTE
GOBERNACIÓN Y JUSTICIA	JUZGADO INSTRUCCIÓN Nº 7	ALICANTE
GOBERNACIÓN Y JUSTICIA	JUZGADO INSTRUCCIÓN Nº 9	ALICANTE
GOBERNACIÓN Y JUSTICIA	JUZGADO MERCANTIL Nº 3	ALICANTE
GOBERNACIÓN Y JUSTICIA	JUZGADO PENAL Nº 2	ALICANTE
GOBERNACIÓN Y JUSTICIA	JUZGADO PENAL Nº 3	ALICANTE
GOBERNACIÓN Y JUSTICIA	JUZGADO PENAL Nº 5	ALICANTE
GOBERNACIÓN Y JUSTICIA	JUZGADO PENAL Nº 7	ALICANTE
GOBERNACIÓN Y JUSTICIA	JUZGADO VIOLENCIA MUJER Nº 1	ALICANTE
GOBERNACIÓN Y JUSTICIA	JUZGADO VIOLENCIA MUJER Nº 2	ALICANTE
GOBERNACIÓN Y JUSTICIA	JUZGADO DE PAZ	ALTEA
GOBERNACIÓN Y JUSTICIA	JUZGADO DE PAZ	ASPE
GOBERNACIÓN Y JUSTICIA	JUZGADO DE PAZ	BANYERES
GOBERNACIÓN Y JUSTICIA	PALACIO JUSTICIA	BENIDORM
GOBERNACIÓN Y JUSTICIA	FISCALIA	BENIDORM
GOBERNACIÓN Y JUSTICIA	JUZGADO INSTANCIA Nº 2	BENIDORM
GOBERNACIÓN Y JUSTICIA	JUZGADO INSTANCIA Nº 3	BENIDORM

GOBERNACIÓN Y JUSTICIA	JUZGADO INSTANCIA Nº 4	BENIDORM
GOBERNACIÓN Y JUSTICIA	JUZGADO INSTRUCCIÓN Nº 2	BENIDORM
GOBERNACIÓN Y JUSTICIA	JUZGADO INSTRUCCIÓN Nº 3	BENIDORM
GOBERNACIÓN Y JUSTICIA	JUZGADO INSTRUCCIÓN Nº 4	BENIDORM
GOBERNACIÓN Y JUSTICIA	JUZGADO PENAL Nº 1	BENIDORM
GOBERNACIÓN Y JUSTICIA	JUZGADO PENAL Nº 2	BENIDORM
GOBERNACIÓN Y JUSTICIA	VIOLENCIA MUJER Nº 1	BENIDORM
GOBERNACIÓN Y JUSTICIA	JUZGADO DE PAZ	CALLOSA SEGURA
GOBERNACIÓN Y JUSTICIA	JUZGADO DE PAZ	CASTALLA
GOBERNACIÓN Y JUSTICIA	REGISTRO CIVIL	DENIA
GOBERNACIÓN Y JUSTICIA	JUZGADO INSTRUCCIÓN Nº 2	DENIA
GOBERNACIÓN Y JUSTICIA	JUZGADO INSTRUCCIÓN Nº 3	DENIA
GOBERNACIÓN Y JUSTICIA	JUZGADO INSTANCIA Nº 1	DENIA
GOBERNACIÓN Y JUSTICIA	JUZGADO INSTANCIA Nº 2	DENIA
GOBERNACIÓN Y JUSTICIA	JUZGADO INSTANCIA Nº 3	DENIA
GOBERNACIÓN Y JUSTICIA	JUZGADO INSTANCIA Nº 5	DENIA
GOBERNACIÓN Y JUSTICIA	JUZGADO DE PAZ	DOLORES
GOBERNACIÓN Y JUSTICIA	AUDIENCIA PROVINCIAL	ELCHE
GOBERNACIÓN Y JUSTICIA	JUZGADO INSTANCIA Nº 1	ELCHE
GOBERNACIÓN Y JUSTICIA	JUZGADO INSTANCIA Nº 2	ELCHE
GOBERNACIÓN Y JUSTICIA	JUZGADO INSTANCIA Nº 4	ELCHE
GOBERNACIÓN Y JUSTICIA	JUZGADO INSTANCIA Nº 5	ELCHE
GOBERNACIÓN Y JUSTICIA	JUZGADO INSTRUCCIÓN Nº 3	ELCHE
GOBERNACIÓN Y JUSTICIA	JUZGADO INSTRUCCIÓN Nº 4	ELCHE
GOBERNACIÓN Y JUSTICIA	JUZGADO DE LO SOCIAL Nº 2	ELCHE
GOBERNACIÓN Y JUSTICIA	CIUDAD ADMINISTRATIVA CIUDAD JUSTICIA	ELCHE
GOBERNACIÓN Y JUSTICIA	JUZGADO VIOLENCIA MUJER Nº 1	ELCHE

GOBERNACIÓN Y JUSTICIA	JUZGADO PENAL Nº 1	ELCHE
GOBERNACIÓN Y JUSTICIA	JUZGADO MERCANTIL Nº 3	ELCHE
GOBERNACIÓN Y JUSTICIA	REGISTRO CIVIL	ELCHE
GOBERNACIÓN Y JUSTICIA	SERVICIO COMÚN	ELCHE
GOBERNACIÓN Y JUSTICIA	PALACIO DE JUSTICIA	ELDA
GOBERNACIÓN Y JUSTICIA	DECANATO	ELDA
GOBERNACIÓN Y JUSTICIA	JUZGADO INSTANCIA Nº 3	ELDA
GOBERNACIÓN Y JUSTICIA	JUZGADO INSTANCIA Nº 5	ELDA
GOBERNACIÓN Y JUSTICIA	JUZGADO MIXTO Nº 1	ELDA
GOBERNACIÓN Y JUSTICIA	JUZGADO MIXTO Nº 2	ELDA
GOBERNACIÓN Y JUSTICIA	JUZGADO MIXTO Nº 3	ELDA
GOBERNACIÓN Y JUSTICIA	JUZGADO MIXTO Nº 4	ELDA
GOBERNACIÓN Y JUSTICIA	JUZGADO DE PAZ	GUARDAMAR
GOBERNACIÓN Y JUSTICIA	JUZGADO INSTRUCCIÓN Nº 1	IBI
GOBERNACIÓN Y JUSTICIA	JUZGADO MIXTO Nº 2	IBI
GOBERNACIÓN Y JUSTICIA	JUZGADO DE PAZ	JAVEA
GOBERNACIÓN Y JUSTICIA	JUZGADO DE PAZ	JIJONA
GOBERNACIÓN Y JUSTICIA	JUZGADO MIXTO Nº 1	NOVELDA
GOBERNACIÓN Y JUSTICIA	DECANATO	ORIHUELA
GOBERNACIÓN Y JUSTICIA	PALACIO JUSTICIA	ORIHUELA
GOBERNACIÓN Y JUSTICIA	REGISTRO CIVIL	ORIHUELA
GOBERNACIÓN Y JUSTICIA	JUZGADO INSTANCIA Nº 3	ORIHUELA
GOBERNACIÓN Y JUSTICIA	JUZGADO INSTANCIA Nº 4	ORIHUELA
GOBERNACIÓN Y JUSTICIA	JUZGADO INSTANCIA Nº 5	ORIHUELA
GOBERNACIÓN Y JUSTICIA	JUZGADO INSTANCIA Nº 6	ORIHUELA
GOBERNACIÓN Y JUSTICIA	JUZGADO PENAL Nº 1	ORIHUELA
GOBERNACIÓN Y JUSTICIA	JUZGADO PENAL Nº 2	ORIHUELA

GOBERNACIÓN Y JUSTICIA	JUZGADO VIOLENCIA MUJER Nº 1	ORIHUELA
GOBERNACIÓN Y JUSTICIA	JUZGADO DE PAZ	PETRER
GOBERNACIÓN Y JUSTICIA	JUZGADO DE PAZ	PINOSO
GOBERNACIÓN Y JUSTICIA	JUZGADO DE PAZ	SAN JUAN
GOBERNACIÓN Y JUSTICIA	JUZGADO DE PAZ	SANTA POLA
GOBERNACIÓN Y JUSTICIA	JUZGADO MIXTO Nº 3	S. VTE. RASPEIG
GOBERNACIÓN Y JUSTICIA	JUZGADO MIXTO Nº 4	S. VTE. RASPEIG
GOBERNACIÓN Y JUSTICIA	DECANATO	TORREVIEJA
GOBERNACIÓN Y JUSTICIA	FISCALÍA	TORREVIEJA
GOBERNACIÓN Y JUSTICIA	JUZGADO INSTANCIA Nº 1	TORREVIEJA
GOBERNACIÓN Y JUSTICIA	JUZGADO INSTANCIA Nº 2	TORREVIEJA
GOBERNACIÓN Y JUSTICIA	JUZGADO INSTRUCCIÓN Nº 1	TORREVIEJA
GOBERNACIÓN Y JUSTICIA	JUZGADO INSTRUCCIÓN Nº 2	TORREVIEJA
GOBERNACIÓN Y JUSTICIA	JUZGADO INSTRUCCIÓN Nº 3	TORREVIEJA
GOBERNACIÓN Y JUSTICIA	JUZGADO INSTRUCCIÓN Nº 4	TORREVIEJA
GOBERNACIÓN Y JUSTICIA	JUZGADO INSTRUCCIÓN Nº 5	TORREVIEJA
GOBERNACIÓN Y JUSTICIA	JUZGADO VIOLENCIA MUJER Nº 1	TORREVIEJA
GOBERNACIÓN Y JUSTICIA	JUZGADO PENAL Nº 2	TORREVIEJA
GOBERNACIÓN Y JUSTICIA	SERVICIO COMÚN NOTIFICACIONES Y EMBARGOS	TORREVIEJA
GOBERNACIÓN Y JUSTICIA	JUZGADO MIXTO Nº 1	VILLAJOYOSA
GOBERNACIÓN Y JUSTICIA	JUZGADO INSTRUCCIÓN Nº 4	VILLAJOYOSA
GOBERNACIÓN Y JUSTICIA	JUZGADO MIXTO Nº 2	VILLENA
GOBERNACIÓN Y JUSTICIA	JUZGADO MIXTO Nº 3	VILLENA
GOBERNACIÓN Y JUSTICIA	REGISTRO CIVIL Nº 2	VILLENA
GOBERNACIÓN Y JUSTICIA	JUZGADO VIGILANCIA PENITENCIARIA	VILLENA
HACIENDA Y ADMINISTRACIÓN PÚBLICA	DIRECCIÓN TERRITORIAL HACIENDA	ALICANTE
HACIENDA Y ADMINISTRACIÓN PÚBLICA	PROP	ALICANTE

INFRAESTRUCTURAS, TERRITORIO Y MEDIO AMBIENTE	OFICINA COMARCAL	ALCOY
INFRAESTRUCTURAS, TERRITORIO Y MEDIO AMBIENTE	DIRECCIÓN TERRITORIAL	ALICANTE
INFRAESTRUCTURAS, TERRITORIO Y MEDIO AMBIENTE	COMARCA MARINA BAIXA	ALTEA
PRESIDENCIA, AGRICULTURA, PESCA, ALIMENTACIÓN Y AGUA	DELEGACIÓN DEL CONSELL	ALICANTE
PRESIDENCIA, AGRICULTURA, PESCA, ALIMENTACIÓN Y AGUA	DIRECCIÓN TERRITORIAL AGRICULTURA	ALICANTE
SANIDAD	DIRECCIÓN TERRITORIAL	ALICANTE
SANIDAD	EDIFICIO PROP	ALICANTE
SANIDAD	INSPECCIÓN SERVICIOS SANITARIOS	BENIDORM
SANIDAD	INSPECCIÓN MEDICA -CENTRO SALUD SAN FER-MÍN	ELCHE
SANIDAD	INSPECCIÓN SERVICIOS SANITARIOS	ELCHE
SANIDAD	INSPECCIÓN MÉDICA	ELDA
SÍNDIC DE GREUGES		ALICANTE

VIGILANCIA DE LA SALUD		
PROVINCIA	CASTELLÓN	
CONSELLERIA	CENTRO	MUNICIPIO
EDUCACION, CULTURA Y DEPORTE	CEIP FRANCISCO GRANGEL MASCAROS	ALCORA
EDUCACION, CULTURA Y DEPORTE	CEIP TORREBLANCA	TORREBLANCA
EDUCACION, CULTURA Y DEPORTE	CEIP CRA LA SERRA	SIERRA ENGARCE-RAN
EDUCACION, CULTURA Y DEPORTE	CEIP CRA PALANCIA-ESPADAN	CASTELLNOVO
EDUCACION, CULTURA Y DEPORTE	SERVICIO PSICOPEDAGOGICO ESCOLAR C01	VINAROS
EDUCACION, CULTURA Y DEPORTE	SERVICIO PSICOPEDAGOGICO ESCOLAR C02	CASTELLON
EDUCACION, CULTURA Y DEPORTE	SERVICIO PSICOPEDAGOGICO ESCOLAR C03	BURRIANA
EDUCACION, CULTURA Y DEPORTE	SERVICIO PSICOPEDAGOGICO ESCOLAR C04	CASTELLON
EDUCACION, CULTURA Y DEPORTE	SERVICIO PSICOPEDAGOGICO ESCOLAR C05	SEGORBE
EDUCACION, CULTURA Y DEPORTE	IES CAMINAS	CASTELLON
EDUCACION, CULTURA Y DEPORTE	CEIP PENYAGOLOSA	BURRIANA
EDUCACION, CULTURA Y DEPORTE	CEIP COSTUR	COSTUR
EDUCACION, CULTURA Y DEPORTE	CEIP ELEUTERIO PEREZ	LA VALL D'UIXO
EDUCACION, CULTURA Y DEPORTE	CEIP LLEONARD MINGARRO	LA VALL D'UIXO
EDUCACION, CULTURA Y DEPORTE	CEIP L'ALBEA	LA VALL D'ALBA
EDUCACION, CULTURA Y DEPORTE	CEIP COMTE D'ARANDA	IALCORA
PRESIDENCIA Y AGRICULTURA, PESCA, ALI-MENTACION Y AGUA	CASA DE LOS CARACOLES-DELEGACION DEL CONSELL+LLIBREIA LLIG	CASTELLON
PRESIDENCIA Y AGRICULTURA, PESCA, ALI-MENTACION Y AGUA	CAMARA AGRARIA PROVINCIAL CS	CASTELLON
PRESIDENCIA Y AGRICULTURA, PESCA, ALI-MENTACION Y AGUA	COFRADIA PESCADORES BURRIANA	BURRIANA
PRESIDENCIA Y AGRICULTURA, PESCA, ALI-MENTACION Y AGUA	COFRADIA PESCADORES CASTELLON	CASTELLON
PRESIDENCIA Y AGRICULTURA, PESCA, ALI-MENTACION Y AGUA	COFRADIA PESCADORES VINAROZ	VINAROZ
PRESIDENCIA Y AGRICULTURA, PESCA, ALI-MENTACION Y AGUA	DIRECCION TERRITORIAL	CASTELLON
PRESIDENCIA Y AGRICULTURA, PESCA, ALI-MENTACION Y AGUA	OCAPA ALTO PALANCIA OFICINA COMARCAL SE-GORBE	SEGORBE
PRESIDENCIA Y AGRICULTURA, PESCA, ALI-MENTACION Y AGUA	OCAPA BAIX MAESTRAT- OFICINA COMARCAL SANT MATEU	SANT MATEU
PRESIDENCIA Y AGRICULTURA, PESCA, ALI-MENTACION Y AGUA	OCAPA MAESTRAT-OFICINA COMARCAL VALL D'ALBA	VALL D'ALBA
PRESIDENCIA Y AGRICULTURA, PESCA, ALI-MENTACION Y AGUA	OCAPA MAESTRAT-AYUNT ALCALA XIVERT	ALCALA XIVERT
PRESIDENCIA Y AGRICULTURA, PESCA, ALI-MENTACION Y AGUA	OCAPA MAESTRAT-SECCION AGRARIA AYUNT ALCALA XIVERT	ALCALA XIVERT
PRESIDENCIA Y AGRICULTURA, PESCA, ALI-MENTACION Y AGUA	OCAPA MAESTRAT- UNIDAD TERRITORIAL TO-RREBLANCA	TORREBLANCA
PRESIDENCIA Y AGRICULTURA, PESCA, ALI-MENTACION Y AGUA	OCAPA ELS PORTS-OFICINA COMARCAL MORE-LLA	MORELLA
PRESIDENCIA Y AGRICULTURA, PESCA, ALI-MENTACION Y AGUA	OCAPA ELS PORTS DE MORELLA-UNIDAD TE-RRIT VILLAFRANCA	VILLAFRANCA
PRESIDENCIA Y AGRICULTURA, PESCA, ALI-MENTACION Y AGUA	OCAPA PLANA ALTA- UNIDAD TERRITORIAL CAS-TELLON	CASTELLON
PRESIDENCIA Y AGRICULTURA, PESCA, ALI-MENTACION Y AGUA	OCAPA PLANA ALTA- UNIDAD TERRITORIAL ONDA	ONDA

VIGILANCIA DE LA SALUD		
PRESIDENCIA Y AGRICULTURA, PESCA, ALIMENTACION Y AGUA	OCAPA LA PLANA BAIXA-AYUNTAMIENTO ARTANA	ARTANA
PRESIDENCIA Y AGRICULTURA, PESCA, ALIMENTACION Y AGUA	OCAPA LA PLANA BAIXA-AYUNTAMIENTO CHILCHES	CHILCHES
PRESIDENCIA Y AGRICULTURA, PESCA, ALIMENTACION Y AGUA	OCAPA LA PLANA BAIXA-AYUNTAMIENTO ESLIDA	ESLIDA
PRESIDENCIA Y AGRICULTURA, PESCA, ALIMENTACION Y AGUA	OCAPA LA PLANA BAIXA-OFICINA COMARCAL VALL D'UIXO	LA VALL D'UIXO
PRESIDENCIA Y AGRICULTURA, PESCA, ALIMENTACION Y AGUA	OCAPA LA PLANA VINAROS- AYUNTAMIENTO DE BENICARLO	BENICARLO
PRESIDENCIA Y AGRICULTURA, PESCA, ALIMENTACION Y AGUA	OCAPA LA PLANA VINAROS- AYUNTAMIENTO DE CALIG	CALIG
PRESIDENCIA Y AGRICULTURA, PESCA, ALIMENTACION Y AGUA	OCAPA LA PLANA VINAROS- AYUNTAMIENTO DE PEÑISCOLA	PEÑISCOLA
PRESIDENCIA Y AGRICULTURA, PESCA, ALIMENTACION Y AGUA	OCAPA LA PLANA VINAROS-OFICINA COMARCAL-DE VINAROS	VINAROS
INFRAESTRUCTURAS, TERRITORIO Y MEDIO AMBIENTE	CENTRO INTERPRET-PARQUE NATURAL SIERRA D'IRTA	PEÑISCOLA
INFRAESTRUCTURAS, TERRITORIO Y MEDIO AMBIENTE	CENTRO DE VISITANTES- PARQUE NATURAL SIERRA DE ESPADAN	ESLIDA
INFRAESTRUCTURAS, TERRITORIO Y MEDIO AMBIENTE	DIRECCION TERRITORIAL DE ITMA	CASTELLON
INFRAESTRUCTURAS, TERRITORIO Y MEDIO AMBIENTE	OFICINA COMARCAL DE MEDIO AMBIENTE SANT MATEU	SANT MATEU
INFRAESTRUCTURAS, TERRITORIO Y MEDIO AMBIENTE	OFICINA COMARCAL DE MEDIO AMBIENTE SEGORBE	SEGORBE
INFRAESTRUCTURAS, TERRITORIO Y MEDIO AMBIENTE	OFICINA COMARCAL DE MEDIO AMBIENTE VALL D'ALBA	VALL D'ALBA
INFRAESTRUCTURAS, TERRITORIO Y MEDIO AMBIENTE	OFICINA PUERTO DE BENICARLO	BENICARLO
INFRAESTRUCTURAS, TERRITORIO Y MEDIO AMBIENTE	OFICINA PUERTO DE VINAROZ	VINAROZ
INFRAESTRUCTURAS, TERRITORIO Y MEDIO AMBIENTE	OFICINA PUERTO DE BURRIANA	BURRIANA
INFRAESTRUCTURAS, TERRITORIO Y MEDIO AMBIENTE	OFICINA PUERTO DE PEÑISCOLA	PEÑISCOLA
INFRAESTRUCTURAS, TERRITORIO Y MEDIO AMBIENTE	PARQUE NATURAL DE LA TINENÇA DE BENIFASSA	LA POBLA DE BENIFASSA
INFRAESTRUCTURAS, TERRITORIO Y MEDIO AMBIENTE	SERVICIOS TERRITORIALES ITMA	CASTELLON
INFRAESTRUCTURAS, TERRITORIO Y MEDIO AMBIENTE	TALLER + UNIDAD DE CARRETERAS	CASTELLON
INFRAESTRUCTURAS, TERRITORIO Y MEDIO AMBIENTE	UNIDAD DE CARRETERAS ATZANETA DEL MAESTRAT-ZONA NORTE	ATZENETA DEL MAESTRAT
INFRAESTRUCTURAS, TERRITORIO Y MEDIO AMBIENTE	UNIDAD DE CARRETERAS MONTANEJOS-ZONA SUR	MONTANEJOS
INFRAESTRUCTURAS, TERRITORIO Y MEDIO AMBIENTE	UNIDAD DE CARRETERAS SANT MATEU-ZONA NORTE	SANT MATEU
INFRAESTRUCTURAS, TERRITORIO Y MEDIO AMBIENTE	UNIDAD DE CARRETERAS SEGORBE-ZONA SUR	SEGORBE
EDUCACION, CULTURA Y DEPORTE	BIBLIOTECA PUBLICA ARCHIVO HISTORICO DE CASTELLON	CASTELLON
EDUCACION, CULTURA Y DEPORTE	CENTRO DE ARQUEOLOGIA SUBACUATICA DE LA C.V.	BURRIANA
EDUCACION, CULTURA Y DEPORTE	DIRECCION TERRITORIAL DE ECD	CASTELLON
EDUCACION, CULTURA Y DEPORTE	ESCUELA DEL MAR BENICASIM	BENICASIM
EDUCACION, CULTURA Y DEPORTE	MONUMENTOS HISTORICOS-ARTISTICOS DE MORELLA	MORELLA
EDUCACION, CULTURA Y DEPORTE	MUSEO DE LA VALLTORTA	TIRIG
EDUCACION, CULTURA Y DEPORTE	CEIP SANT VICENT FERRER	LA VALL D'UIXO
EDUCACION, CULTURA Y DEPORTE	IES VILA-ROJA	ALMAZORA
EDUCACION, CULTURA Y DEPORTE	CEIP CERVANTES	VILA-REAL

VIGILANCIA DE LA SALUD		
EDUCACION, CULTURA Y DEPORTE	CEIP LA MOLA	ALCOSSEBRE
EDUCACION, CULTURA Y DEPORTE	IES BOVALAR	CASTELLON
EDUCACION, CULTURA Y DEPORTE	IES CASTELL I DOMENECH	CASTELLON
EDUCACION, CULTURA Y DEPORTE	IES POLITECNICO	CASTELLON
EDUCACION, CULTURA Y DEPORTE	IES JUAN BAUTISTA PORCAR	CASTELLON
EDUCACION, CULTURA Y DEPORTE	IES LA PLANA	CASTELLON
EDUCACION, CULTURA Y DEPORTE	IES VICENT SOS BAYNAT	CASTELLON
EDUCACION, CULTURA Y DEPORTE	IES PENYAGOLOSA	CASTELLON
EDUCACION, CULTURA Y DEPORTE	CEIP SANT MIGUEL ARCANGEL	SONEJA
EDUCACION, CULTURA Y DEPORTE	IES BOTANIC CABANILLES	LA VALL D'UIXO
EDUCACION, CULTURA Y DEPORTE	CEIP LUIS REVEST	CASTELLON
EDUCACION, CULTURA Y DEPORTE	IES FRANCISCO RIBALTA	CASTELLON

VIGILANCIA DE LA SALUD		
PROVINCIA	**VALENCIA**	
CONSELLERIA	**CENTRO**	**MUNICIPIO**
BIENESTAR SOCIAL	CIUDAD ADM. 9 DE OCTUBRE – TORRE 3	VALENCIA
BIENESTAR SOCIAL	COMEDOR SOCIAL ABEJUELA	VALENCIA
BIENESTAR SOCIAL	COMEDOR SOCIAL MALVARROSA	VALENCIA
BIENESTAR SOCIAL	COMEDOR SOCIAL SAGUNTO	SAGUNTO
BIENESTAR SOCIAL	IVAJ – HOSPITAL	VALENCIA
BIENESTAR SOCIAL	IVAJ JOVE – GUARDIA CIVIL	VALENCIA
ECONOMIA, INDUSTRIA, TURISMO Y EMPLEO	CIUDAD ADM. 9 DE OCTUBRE – TORRE 1	VALENCIA
ECONOMIA, INDUSTRIA, TURISMO Y EMPLEO	CIUDAD ADM. 9 DE OCTUBRE – TORRE 2	VALENCIA
ECONOMIA, INDUSTRIA, TURISMO Y EMPLEO	SERVEF CHIVA	CHIVA
ECONOMIA, INDUSTRIA, TURISMO Y EMPLEO	SERVEF ONTENIENTE	ONTENIENTE
ECONOMIA, INDUSTRIA, TURISMO Y EMPLEO	SERVEF ARTES GRAFICAS	VALENCIA
ECONOMIA, INDUSTRIA, TURISMO Y EMPLEO	PROP I	VALENCIA
ECONOMIA, INDUSTRIA, TURISMO Y EMPLEO	SERVEF LIRIA	LIRIA
ECONOMIA, INDUSTRIA, TURISMO Y EMPLEO	SEVEF LUIS OLIAG	VALENCIA
ECONOMIA, INDUSTRIA, TURISMO Y EMPLEO	SERVEF MELIANA	MELIANA
ECONOMIA, INDUSTRIA, TURISMO Y EMPLEO	SERVEF CHELVA	CHELVA
EDUCACION, CULTURA Y DEPORTE	BIBLIOTECA PUBLICA VALENCIANA	VALENCIA
EDUCACION, CULTURA Y DEPORTE	COMPLEJO EDUCATIVO DE CHESTE	CHESTE
EDUCACION, CULTURA Y DEPORTE	ESCUELA OFICIAL DE IDIOMAS	VALENCIA
EDUCACION, CULTURA Y DEPORTE	IES JOANOT MARTORELL	VALENCIA
EDUCACION, CULTURA Y DEPORTE	IES JOSE BALLESTER GOZALVO	VALENCIA
EDUCACION, CULTURA Y DEPORTE	IES EL GRAO	VALENCIA
EDUCACION, CULTURA Y DEPORTE	CEIP L'ALMASIL	MISLATA
EDUCACION, CULTURA Y DEPORTE	IES ALCASSER	ALCASSER
EDUCACION, CULTURA Y DEPORTE	IES SAN VICENTE FERRER	VALENCIA

EDUCACION, CULTURA Y DEPORTE	IES BALEARES	VALENCIA
EDUCACION, CULTURA Y DEPORTE	CEE PLA DE LA MESQUITA	XATIVA
EDUCACION, CULTURA Y DEPORTE	IES JOAN FUSTER (SECCION)	SOLLANA
EDUCACION, CULTURA Y DEPORTE	IES Nº 26	VALENCIA
EDUCACION, CULTURA Y DEPORTE	CEIP M. GONZALEZ MARTI	VALENCIA
EDUCACION, CULTURA Y DEPORTE	CEIP M. ARQUITECTO S. CALATRAVA	VALENCIA
EDUCACION, CULTURA Y DEPORTE	IES ORRIOLS	VALENCIA
EDUCACION, CULTURA Y DEPORTE	IES BENICALAP	VALENCIA
EDUCACION, CULTURA Y DEPORTE	IES SERPIS	VALENCIA
EDUCACION, CULTURA Y DEPORTE	CEIP MARE NOSTRUM	VALENCIA
GOBERNACION Y JUSTICIA	CIUDAD ADM. 9 DE OCTUBRE – TORRE 4	VALENCIA
HACIENDA Y ADMINISTRACION PUBLICA	CIUDAD ADM. 9 DE OCTUBRE – TORRE 4	VALENCIA
HACIENDA Y ADMINISTRACION PUBLICA	MIGUELETE	VALENCIA
INFRAESTRUCTURAS, TERRITORIO Y MEDIO AMBIENTE	CIUDAD ADM. 9 DE OCTUBRE – TORRE 1	VALENCIA
INFRAESTRUCTURAS, TERRITORIO Y MEDIO AMBIENTE	INSTITUTO CARTOGRAFICO VALENCIANO	VALENCIA
INFRAESTRUCTURAS, TERRITORIO Y MEDIO AMBIENTE	OCAPA LA FOYA DE BUÑOL	BUÑOL
INFRAESTRUCTURAS, TERRITORIO Y MEDIO AMBIENTE	OCMA DE SAGUNTO	SAGUNTO
INFRAESTRUCTURAS, TERRITORIO Y MEDIO AMBIENTE	PROP I	VALENCIA
PRESIDENCIA Y AGRICULTURA, PESCA, ALIMENTACIÓN Y AGUA	PALACIO DE FUENTEHERMOSA (C/ CABALLEROS, 1)	VALENCIA
PRESIDENCIA Y AGRICULTURA, PESCA, ALIMENTACIÓN Y AGUA	PALACIO DE EN BOU (C/ EN BOU)	VALENCIA
PRESIDENCIA Y AGRICULTURA, PESCA, ALIMENTACIÓN Y AGUA	CIUDAD ADM. 9 DE OCTUBRE – EDIFICIO B	VALENCIA
PRESIDENCIA Y AGRICULTURA, PESCA, ALIMENTACIÓN Y AGUA	OCAPA LA PLANA DE UTIEL	UTIEL
SANIDAD	MICER MASCO	VALENCIA

ANEXO 7.- SIMULACROS

El listado de los centros, que han comunicado al Servicio de Prevención que se han realizado el simulacro de emergencia, distribuido por provincias y Consellerias, se detallan en las siguientes tablas:

INFORMES DE SIMULACROS RECIBIDOS		
PROVINCIA	ALICANTE	
CONSELLERIA	CENTRO	MUNICIPIO
EDUCACION, CULTURA Y DEPORTE	SANTISIMO CRITO BUEN ACIERTO / 03000588	ALFÀS DEL PI
EDUCACION, CULTURA Y DEPORTE	VIRGEN DEL REMEDIO / 3001672	ALICANTE
EDUCACION, CULTURA Y DEPORTE	ALFONSO INIESTA / 3002767	BANYERES
EDUCACION, CULTURA Y DEPORTE	BENIFATO / 03003139	BENYFATO
EDUCACION, CULTURA Y DEPORTE	BENIMANTELL / 03003136	BERNIMANTELL
EDUCACION, CULTURA Y DEPORTE	LUIS VIVES / 03004651	ELCHE
EDUCACION, CULTURA Y DEPORTE	SAGRADA FAMILIA / 03006281	JIJONA
EDUCACION, CULTURA Y DEPORTE	SANCHIS GUARNER / 03006839	ONDARA
EDUCACION, CULTURA Y DEPORTE	VIRGEN DEL PILAR / 03007479	PILAR DE LA HORADADA
EDUCACION, CULTURA Y DEPORTE	EL PLA / 03010788	ELCHE
EDUCACION, CULTURA Y DEPORTE	AZUD DE ALFEITAMI / 03010821	ALMORADI
EDUCACION, CULTURA Y DEPORTE	LA ALBUFERETA / 03011045	ALICANTE
EDUCACION, CULTURA Y DEPORTE	SANCHEZ ALBORNOZ / 03011690	NOVELDA
EDUCACION, CULTURA Y DEPORTE	MARTÍN ARTIGOR / 3011719	PILAR DE LA HORADADA
EDUCACION, CULTURA Y DEPORTE	JOSEP IBORRA / 3011768	BENISSA
EDUCACION, CULTURA Y DEPORTE	ESCOLA OFICIAL D'IDIOMES / 3012359	ELCHE
EDUCACION, CULTURA Y DEPORTE	PLAYA SAN JUAN / 3013765	ALICANTE
EDUCACION, CULTURA Y DEPORTE	AMBRA / 3014125	PEGO
EDUCACION, CULTURA Y DEPORTE	MEDITERRANEO / 3015907	TORREVIEJA
EDUCACION, CULTURA Y DEPORTE	DOCTOR CALATAYUD / 3002652	ASPE
EDUCACION, CULTURA Y DEPORTE	RICO SAPENA / 3003668	CASTALLA
EDUCACION, CULTURA Y DEPORTE	EL BRACAL / 3006621	MURO DE ALCOY
EDUCACION, CULTURA Y DEPORTE	JOSE MARHUENDA PRATS / 3007789	PINOS (EL)
EDUCACION, CULTURA Y DEPORTE	DOC. FRANCISCO MAS MAGRO / 3011185	CREVILLENTE

EDUCACION, CULTURA Y DEPORTE	CAROLINA SALA / 3012311	PEGO
EDUCACION, CULTURA Y DEPORTE	PASCUAL ANDREU / 3013054	ALMORADI
EDUCACION, CULTURA Y DEPORTE	TORRELLANO / 3015063	TORRELLANO
EDUCACION, CULTURA Y DEPORTE	SAN FULGENCIO DEL I.E.S. LA ENCANTÁ /3016560	SAN FULGENCIO
EDUCACION, CULTURA Y DEPORTE	CIUDAD DEL MAR /3016602	TORREVIEJA
EDUCACION, CULTURA Y DEPORTE	ESCOLA OFICIAL D'IDIOMES / 3017825	ALCOY
EDUCACION, CULTURA Y DEPORTE	CANALES Y MARTINEZ / 3002408	ALMORADI
EDUCACION, CULTURA Y DEPORTE	MOVILENT / 3005941	GUARDAMAR DEL SEGURA
EDUCACION, CULTURA Y DEPORTE	NUMERO 1 - LIBERTAS / 3008630	TORREVIEJA
EDUCACION, CULTURA Y DEPORTE	MADRE FELICIDAD BERNABEU / 3010004	IBI
EDUCACION, CULTURA Y DEPORTE	JESUS NAVARRO JOVER / 03010260	NOVELDA
EDUCACION, CULTURA Y DEPORTE	BEC DE L'AGUILA / 3010648	S. VICENTE DEL RAPEIG
EDUCACION, CULTURA Y DEPORTE	MONTCABRER / 3012293	MURO DE ALCOY
EDUCACION, CULTURA Y DEPORTE	CARLES SALVADOR / 3013005	PETRER
EDUCACION, CULTURA Y DEPORTE	NJCIA (LA) / 3015105	LA NUCIA
EDUCACION, CULTURA Y DEPORTE	CASABLANCA /3004697	ELCHE
EDUCACION, CULTURA Y DEPORTE	ALFONSO X EL SABIO / 3006694	NOVELDA
EDUCACION, CULTURA Y DEPORTE	LA FOIA / 3010351	PETRER
EDUCACION, CULTURA Y DEPORTE	LES ROTES /3011537	ALTEA
EDUCACION, CULTURA Y DEPORTE	LA PURISIMA / 3002901	BENIARDA
EDUCACION, CULTURA Y DEPORTE	REYES CATÓLICOS /3005951	GUARDAMAR DEL SEGURA
EDUCACION, CULTURA Y DEPORTE	CANONIGO MANCHON / 3003966	CREVILLENTE
EDUCACION, CULTURA Y DEPORTE	9 D'OCTUBRE / 300769818/12/2013	PETRER
EDUCACION, CULTURA Y DEPORTE	FERRANDEZ CRUZ/3004612	ELCHE
EDUCACION, CULTURA Y DEPORTE	MIGUEL SERVET / 3010235	ELDA
EDUCACION, CULTURA Y DEPORTE	EL FARO / 3015351	ALICANTE
EDUCACION, CULTURA Y DEPORTE	SAN NICOLAS DE BARI / 3009725	ALICANTE

EDUCACION, CULTURA Y DEPORTE	MIRANTBO / 3003425	CALLOSA D'ENSARRIA
EDUCACION, CULTURA Y DEPORTE	AUSIAS MARCH / 3012049	ELCHE
EDUCACION, CULTURA Y DEPORTE	MANUEL TORRES / 3009981	ALMORADI
EDUCACION, CULTURA Y DEPORTE	LEON FELIPE / 3004594	ELCHE
EDUCACION, CULTURA Y DEPORTE	L'ERMITA / 3008988	VILLAJOYOSA
EDUCACION, CULTURA Y DEPORTE	VIRGEN DEL PILAR / 3002470	LOS MONTESINOS
EDUCACION, CULTURA Y DEPORTE	AITANA /3012761	BENIDORM
EDUCACION, CULTURA Y DEPORTE	PEDRO DUQUE / 3001507	ALICANTE
EDUCACION, CULTURA Y DEPORTE	MIGUEL DE CERVANTES / 3011872	ELCHE
EDUCACION, CULTURA Y DEPORTE	PADRE ARQUES / 03015041	BENILLOBA
EDUCACION, CULTURA Y DEPORTE	LAS NORIAS / 03015099	MONFORTE DEL CID
EDUCACION, CULTURA Y DEPORTE	MIGUEL DE CERVANTES /03000591	ALGORFA
EDUCACION, CULTURA Y DEPORTE	XEBIC / 03014940	ONDARA
EDUCACION, CULTURA Y DEPORTE	L'OM / 03005999	CANALOSA (LA)
EDUCACION, CULTURA Y DEPORTE	VIRGEN DE LOS DOLORES / 03015041	BENILLOBA
EDUCACION, CULTURA Y DEPORTE	LA MELVA / 030055720	ELDA
EDUCACION, CULTURA Y DEPORTE	CALLOSA D'ENSARRIA / 03014496	CALLOSA D'ENSARRIA
EDUCACION, CULTURA Y DEPORTE	LAS LAGUNAS /03008629	TORREVIEJA
EDUCACION, CULTURA Y DEPORTE	ANTONIO MACHADO /03010326	ELDA
EDUCACION, CULTURA Y DEPORTE	CARLOS ARNICHES	ALICANTE
EDUCACION, CULTURA Y DEPORTE	PADRE MANJON	ALICANTE
EDUCACION, CULTURA Y DEPORTE	MARE DE DEU DE LA SALUD	ONIL
EDUCACION, CULTURA Y DEPORTE	BAIX VINALOPO	ELCHE
EDUCACION, CULTURA Y DEPORTE	LUCENTUM	ALICANTE
EDUCACION, CULTURA Y DEPORTE	GABRIEL MIRO	ALICANTE
EDUCACION, CULTURA Y DEPORTE	RAMBLA DEL MOLINS	ALICANTE
EDUCACION, CULTURA Y DEPORTE	PROFESOR MANUEL BROSETA	BANYERES DE MARIOLA

EDUCACION, CULTURA Y DEPORTE	JAIME DE SANT-ANGEL	REDOVAN
EDUCACION, CULTURA Y DEPORTE	GAIA	SAN VICENTE DEL RASPEIG
EDUCACION, CULTURA Y DEPORTE	LOS DOLSES	DEHESA DE CAMPOAMOR
EDUCACION, CULTURA Y DEPORTE	PLAYAS DE ORIHUELA	DEHESA DE CAMPOAMOR
EDUCACION, CULTURA Y DEPORTE	HEREDADES	HEREDADES
EDUCACION, CULTURA Y DEPORTE	MANJON - CERVANTES	ALICANTE
EDUCACION, CULTURA Y DEPORTE	LA CALA	ALICANTE
EDUCACION, CULTURA Y DEPORTE	MONASTRIL	ELDA
EDUCACION, CULTURA Y DEPORTE	SAN BLAS	ALICANTE
EDUCACION, CULTURA Y DEPORTE	NUEVO ALMAFRA	ELDA
EDUCACION, CULTURA Y DEPORTE	MONSERRAT OIG	ELCHE
EDUCACION, CULTURA Y DEPORTE	TIRANT LO BLANC	ELCHE
EDUCACION, CULTURA Y DEPORTE	LA RAYUELA	ALICANTE
EDUCACION, CULTURA Y DEPORTE	ANTONIO SERNA SERNA	ALICANTE
EDUCACION, CULTURA Y DEPORTE	BEATRIU FAJARDO DE MENDOZA	BENIDORM
EDUCACION, CULTURA Y DEPORTE	ENRIC VALOR	CAMPELLO
EDUCACION, CULTURA Y DEPORTE	GRAN VIA	ALICANTE
EDUCACION, CULTURA Y DEPORTE	PRINCESA DE ASTURIAS	ELCHE
EDUCACION, CULTURA Y DEPORTE	MAESTRO LOPEZ SORIA	ALICANTE
EDUCACION, CULTURA Y DEPORTE	SAN GABRIEL	ALICANTE
EDUCACION, CULTURA Y DEPORTE	SANTA MARIA DE LA HUERTA	ALMORADI
EDUCACION, CULTURA Y DEPORTE	SAN PEDRO APOSTOL	GRANJA DE ROCA MORA
EDUCACION, CULTURA Y DEPORTE	BERNAT DE SARRIA	CALLOSA D'EN SARRIA
EDUCACION, CULTURA Y DEPORTE	IFACH	CALPE
EDUCACION, CULTURA Y DEPORTE	LA NIA	ASPE
EDUCACION, CULTURA Y DEPORTE	GOMEZ NAVARRO	NOVELDA
EDUCACION, CULTURA Y DEPORTE	MARE NOSTRUM	VILLAJOYOSA

EDUCACION, CULTURA Y DEPORTE	EL CID CAMPEADOR	PETRER
EDUCACION, CULTURA Y DEPORTE	LEONARDO DA VINCI	ALICANTE
EDUCACION, CULTURA Y DEPORTE	EMILIO VARELA	ALICANTE
EDUCACION, CULTURA Y DEPORTE	RASPEIG	SAN VICENTE DEL RASPEIG
EDUCACION, CULTURA Y DEPORTE	OSCAR ESPLA	ALICANTE
EDUCACION, CULTURA Y DEPORTE	SERRA GELADA	BENIDORM
EDUCACION, CULTURA Y DEPORTE	VORAMAR	ALICANTE
EDUCACION, CULTURA Y DEPORTE	ELTOLLS	BENIDORM
EDUCACION, CULTURA Y DEPORTE	RACO DEL ALBIR	ALFAS DEL PI
EDUCACION, CULTURA Y DEPORTE	CATEDRATICO JAUME MAS I PORCEL	ALICANTE
EDUCACION, CULTURA Y DEPORTE	LA MOLLADETA	VILLAJOYOSA
EDUCACION, CULTURA Y DEPORTE	RUPERTO CHAPI	VILLENA
EDUCACION, CULTURA Y DEPORTE	PEDREGUER	PEDREGUER
EDUCACION, CULTURA Y DEPORTE	CERVANTES	IBI
EDUCACION, CULTURA Y DEPORTE	ARGENTINA	BENFERRI
EDUCACION, CULTURA Y DEPORTE	GUITARRISTA JOSE TOMAS	ALICANTE
EDUCACION, CULTURA Y DEPORTE	EL PLA	ALICANTE
EDUCACION, CULTURA Y DEPORTE	CAMPOAMOR	ALICANTE
EDUCACION, CULTURA Y DEPORTE	ANTONIO SEQUEROS	ALMORADI
EDUCACION, CULTURA Y DEPORTE	BELLAGUARDA	ALTEA
EDUCACION, CULTURA Y DEPORTE	CERVANTES	DENIA
EDUCACION, CULTURA Y DEPORTE	Mª IBARS	DENIA
EDUCACION, CULTURA Y DEPORTE	HISPANIDAD	ELCHE
EDUCACION, CULTURA Y DEPORTE	VIRGEN DE LA ASUNCION	ELCHE
EDUCACION, CULTURA Y DEPORTE	SANTISIMO CRISTO	GATA DE GORGOS
EDUCACION, CULTURA Y DEPORTE	SAN ANTON	EL PINOS
EDUCACION, CULTURA Y DEPORTE	VISTAHERMOSA	ASPE

EDUCACION, CULTURA Y DEPORTE	SECANET	VILLAJOYOSA
EDUCACION, CULTURA Y DEPORTE	CPFPA ELDA	ELDA
EDUCACION, CULTURA Y DEPORTE	LA SERRANICA	ASPE
EDUCACION, CULTURA Y DEPORTE	RAMON CUESTA	SANTA POLA
EDUCACION, CULTURA Y DEPORTE	SAN PASCUAL	DOLORES
EDUCACION, CULTURA Y DEPORTE	RAFAL	RAFAL
EDUCACION, CULTURA Y DEPORTE	Mª FRANCISCA RUIZ MIQUEL	VILLAJOYOSA
EDUCACION, CULTURA Y DEPORTE	AZORIN	CALPE
EDUCACION, CULTURA Y DEPORTE	EL PALMERAL	ORIHUELA
EDUCACION, CULTURA Y DEPORTE	LA FOIA	ELCHE
EDUCACION, CULTURA Y DEPORTE	MAESTRO GRATINIANO BACHES	ELCHE
EDUCACION, CULTURA Y DEPORTE	VICTORIA KENT	ELCHE
EDUCACION, CULTURA Y DEPORTE	VICENTE BLASCO IBAÑEZ	ELCHE
EDUCACION, CULTURA Y DEPORTE	AUSIAS MARCH	ALICANTE
EDUCACION, CULTURA Y DEPORTE	AZORIN	PETREL
EDUCACION, CULTURA Y DEPORTE	XIXONA	JIJONA
EDUCACION, CULTURA Y DEPORTE	EL CASTILLO	ASPE
EDUCACION, CULTURA Y DEPORTE	LA PALOMA	ASPE
EDUCACION, CULTURA Y DEPORTE	CERVANTES	MONOVAR
EDUCACION, CULTURA Y DEPORTE	ENRIC VALOR	PEGO
EDUCACION, CULTURA Y DEPORTE	ENRIC VALOR	CASTELLA
EDUCACION, CULTURA Y DEPORTE	LA RAMBLA	AGOST
EDUCACION, CULTURA Y DEPORTE	MARE NOSTRUM	ALICANTE
EDUCACION, CULTURA Y DEPORTE	EL SALVADOR	IBI
EDUCACION, CULTURA Y DEPORTE	DOCTOR BALMIS	ALICANTE
EDUCACION, CULTURA Y DEPORTE	GAIA	S. VICENTE DEL RASPEIG
EDUCACION, CULTURA Y DEPORTE	PENYA L'OPR	BOLULLA

EDUCACION, CULTURA Y DEPORTE	SAN JUAN BOSCO	COCENTAINA
EDUCACION, CULTURA Y DEPORTE	VIRGEN DEL CARMEN	COX
EDUCACION, CULTURA Y DEPORTE	PARROCO FRANCISCO MAS	CREVILLENTE
EDUCACION, CULTURA Y DEPORTE	MACIA ABELA	CREVILLENTE
EDUCACION, CULTURA Y DEPORTE	CERVANTES	DENIA
EDUCACION, CULTURA Y DEPORTE	EL TOSCAR	ELCHE
EDUCACION, CULTURA Y DEPORTE	GOMEZ NAVARRO	NOVELDA
EDUCACION, CULTURA Y DEPORTE	SANCHIS GUARNER	ONDARA
EDUCACION, CULTURA Y DEPORTE	SANCHIS GUARNER	PILAR DE LA HORADADA
EDUCACION, CULTURA Y DEPORTE	LA TEIXERETA	IBI
EDUCACION, CULTURA Y DEPORTE	MIGUEL DE CERVANTES	ELDA
EDUCACION, CULTURA Y DEPORTE	AUSIAS MARCH	BENIDORM
EDUCACION, CULTURA Y DEPORTE	EL ACEQUION	TORREVIEJA
EDUCACION, CULTURA Y DEPORTE	MAESTRO SALVADOR RUSO	TORREVIEJA
EDUCACION, CULTURA Y DEPORTE	ANTONIO SEQUEROS	LOS MONTESINOS
EDUCACION, CULTURA Y DEPORTE	EL MURTAL	BENIDORM
EDUCACION, CULTURA Y DEPORTE	ESCUELA ORIFICAL IDIOMAS	BENIDORM
EDUCACION, CULTURA Y DEPORTE	LA RECTORIA	BENIMELI
EDUCACION, CULTURA Y DEPORTE	GASPAROT	VILLAJOYOSA
EDUCACION, CULTURA Y DEPORTE	COTES BAIXES	ALCOY
EDUCACION, CULTURA Y DEPORTE	BENICADIM	BENIARBAIG
EDUCACION, CULTURA Y DEPORTE	HISTORIADOR CHABAS	DENIA
EDUCACION, CULTURA Y DEPORTE	LA ASUNCION DE NTRA SRA	ELCHE
EDUCACION, CULTURA Y DEPORTE	LA TORRETA	ELDA
EDUCACION, CULTURA Y DEPORTE	VIRGEN DE LA SALUD	HONDON DE LOS FRAILES
EDUCACION, CULTURA Y DEPORTE	LA HISPANIDAD	ORBA
EDUCACION, CULTURA Y DEPORTE	SAGRADOS CORAZONES	LA ROMANA

EDUCACION, CULTURA Y DEPORTE	S. VICENTE DEL RASPEIG	S. VICENTE DEL RASPEIG
EDUCACION, CULTURA Y DEPORTE	HERMANOS AMOROS	VILLENA
EDUCACION, CULTURA Y DEPORTE	LA ALMADRAVA	BENIDORM
EDUCACION, CULTURA Y DEPORTE	EL BLANQUINAL	ALTEA
EDUCACION, CULTURA Y DEPORTE	AUSIAS MARCH	BENIDORM
EDUCACION, CULTURA Y DEPORTE	RAFAEL ALTAMIRA	CALLOSA D'ENSARRIA
EDUCACION, CULTURA Y DEPORTE	MARE NOSTRUM	ALICANTE
EDUCACION, CULTURA Y DEPORTE	ENRIC VALOR	MONOVAR
EDUCACION, CULTURA Y DEPORTE	PROFESOR ALBERTO BARRIOS	ALICANTE
EDUCACION, CULTURA Y DEPORTE	RAMON ORTEGA	DENIA
EDUCACION, CULTURA Y DEPORTE	L'ILLA DELS GARROFERETES	NOVELDA
EDUCACION, CULTURA Y DEPORTE	ARCO IRIS	VILLENA
EDUCACION, CULTURA Y DEPORTE	CLOT DE L'ILLOT	EL CAMPELLO
EDUCACION, CULTURA Y DEPORTE	EL MIRADOR	ELDA
EDUCACION, CULTURA Y DEPORTE	PLAYA DE SAN JUAN	ALICANTE
EDUCACION, CULTURA Y DEPORTE	TORRELLANO	TORRELLANO
EDUCACION, CULTURA Y DEPORTE	NUMERO 3	VILLAJOYOSA
EDUCACION, CULTURA Y DEPORTE	COX	COX
EDUCACION, CULTURA Y DEPORTE	LA ENCANTA	SAN FULGENCIO
EDUCACION, CULTURA Y DEPORTE	TORREVIEJA	TORREVIEJA
EDUCACION, CULTURA Y DEPORTE	CIUDAD DEL MAR	TORREVIEJA
EDUCACION, CULTURA Y DEPORTE	ESCUELA OFICIAL DE IDIOMAS	ELDA
EDUCACION, CULTURA Y DEPORTE	MAESTRO LOPEZ SORIA	ALICANTE
EDUCACION, CULTURA Y DEPORTE	VIRGEN DEL ROSARIO	ALBATERA
EDUCACION, CULTURA Y DEPORTE	JESUS SANCHEZ	SAN ISIDRO
EDUCACION, CULTURA Y DEPORTE	PARE VICTORIA	ALCOY
EDUCACION, CULTURA Y DEPORTE	SAN ROQUE	ALCOY

EDUCACION, CULTURA Y DEPORTE	OSCAR ESPLA	ALICANTE
EDUCACION, CULTURA Y DEPORTE	VERDEGAS Nº 32	VERDEGAS
EDUCACION, CULTURA Y DEPORTE	MARE DE DEU DEL CARMEN	LA CAÑADA
EDUCACION, CULTURA Y DEPORTE	MENENEZ PELAYO	ELCHE
EDUCACION, CULTURA Y DEPORTE	SAN FERNANDO	ELCHE
EDUCACION, CULTURA Y DEPORTE	NUESTRA SEÑORA DE BELEN	LA APARECIDA
EDUCACION, CULTURA Y DEPORTE	FERNANDO DE LOACES	ORIHUELA
EDUCACION, CULTURA Y DEPORTE	VILLAR PALASI	ORIHUELA
EDUCACION, CULTURA Y DEPORTE	l'aLFAS	PEDREGUER
EDUCACION, CULTURA Y DEPORTE	INMACULADA CONCEPCION	TORREVIEJA
EDUCACION, CULTURA Y DEPORTE	SEGARIA	VERGER
EDUCACION, CULTURA Y DEPORTE	CERVANTES	ALBATERA
EDUCACION, CULTURA Y DEPORTE	POBLE NOU-2	VILLAJOYOSA
EDUCACION, CULTURA Y DEPORTE	CONSERV. SUP MUSICA-OSCAR ESPLA	ALICANTE
EDUCACION, CULTURA Y DEPORTE	ALBERTO SOLS	SAX
EDUCACION, CULTURA Y DEPORTE	GARGANES FOYETA	ALTEA
EDUCACION, CULTURA Y DEPORTE	LES DUNES	GUARDAMAR
EDUCACION, CULTURA Y DEPORTE	EL PUENTE	ELDA
EDUCACION, CULTURA Y DEPORTE	EL BARRANQUET	ONIL
EDUCACION, CULTURA Y DEPORTE	LAS LOMAS	ALICANTE
EDUCACION, CULTURA Y DEPORTE	HABANERAS	TORREVIEJA
EDUCACION, CULTURA Y DEPORTE	VIRGEN DEL REMEDIO	LA ALGUEÑA
EDUCACION, CULTURA Y DEPORTE	NOU D'OCTUBRE	ALICANTE
EDUCACION, CULTURA Y DEPORTE	FLORIDA	ALICANTE
EDUCACION, CULTURA Y DEPORTE	JORGE JUAN	ALICANTE
EDUCACION, CULTURA Y DEPORTE	NUESTRA SRA DE LA ESPERANZA	CREVILLENTE
EDUCACION, CULTURA Y DEPORTE	VICTOR PRADERA	ELCHE

EDUCACION, CULTURA Y DEPORTE	SAN ANTONIO	LA FOIA
EDUCACION, CULTURA Y DEPORTE	MESTRE CANALETES	LA PERLETA
EDUCACION, CULTURA Y DEPORTE	PUIG CAMPANA	FINESTRAT
EDUCACION, CULTURA Y DEPORTE	SANCHIS GUARNER	ONDARA
EDUCACION, CULTURA Y DEPORTE	ESCUELA ORIFICIAL DE IDIOMAS	BENIDORM
EDUCACION, CULTURA Y DEPORTE	BENICADIM	BENIARBEIG
EDUCACION, CULTURA Y DEPORTE	LA HISPANIDAD	ORBA
EDUCACION, CULTURA Y DEPORTE	EL TOSCAR	ELCHE
EDUCACION, CULTURA Y DEPORTE	MIGUEL DE CERVANTES	ELDA
EDUCACION, CULTURA Y DEPORTE	COTES BAIXES	ALCOY
EDUCACION, CULTURA Y DEPORTE	SAN VICENTE	S. VICENTE DEL REASPEIG
EDUCACION, CULTURA Y DEPORTE	HERMANOS AMOROS	VILLENA
EDUCACION, CULTURA Y DEPORTE	LA ALMADRAVA	BENIDORM
EDUCACION, CULTURA Y DEPORTE	EL BLANQUINAL	ALTEA
EDUCACION, CULTURA Y DEPORTE	AUSIAS MARCH	BENIDORM
EDUCACION, CULTURA Y DEPORTE	RAFAEL ALTAMIRA	BENIDORM
EDUCACION, CULTURA Y DEPORTE	MARE NOSTRUM	ALICANTE
EDUCACION, CULTURA Y DEPORTE	ENRIC VALOR	MONOVAR
EDUCACION, CULTURA Y DEPORTE	PROFESOR ALBERTOBARRIOS	ALICANTE
EDUCACION, CULTURA Y DEPORTE	RAMON ORTEGA	DENIA
EDUCACION, CULTURA Y DEPORTE	I'LLA DELS GARROFERETS	NOVELDA
EDUCACION, CULTURA Y DEPORTE	ARCO IRIS	VILLENA
EDUCACION, CULTURA Y DEPORTE	CLOT DE L'ILLOT	EL CAMPELLO
EDUCACION, CULTURA Y DEPORTE	EL MIRADOR	ELDA
EDUCACION, CULTURA Y DEPORTE	PLAYA DE SAN JUAN	ALICANTE
EDUCACION, CULTURA Y DEPORTE	TORRELLANO	TORRELLANO
EDUCACION, CULTURA Y DEPORTE	NUMERO 3 VILLAJOYOSA	VILLAJOYOSA

EDUCACION, CULTURA Y DEPORTE	IES COX	COX
EDUCACION, CULTURA Y DEPORTE	LA ENCANTA	SAN FULGENCIO
EDUCACION, CULTURA Y DEPORTE	TORREVIGIA	TORREVIEJA
EDUCACION, CULTURA Y DEPORTE	CIUDADDEL MAR	TORREVIEJA
EDUCACION, CULTURA Y DEPORTE	ESCUELA OFICIAL DE IDIOMAS	ELDA
EDUCACION, CULTURA Y DEPORTE	MESTRO LOPEZ SORIA	ALICANTE
EDUCACION, CULTURA Y DEPORTE	VIRGEN DEL ROSARIO	ALBATERA
EDUCACION, CULTURA Y DEPORTE	JESUS SANCHEZ	SAN ISIDRO
EDUCACION, CULTURA Y DEPORTE	PADRE VICTORIA	ALCOY
EDUCACION, CULTURA Y DEPORTE	SAN ROQUE	ALICANTE
EDUCACION, CULTURA Y DEPORTE	OSCAR ESPLA	ALICANTE
EDUCACION, CULTURA Y DEPORTE	VERDEGAS Nº 32	VERDEGAS
EDUCACION, CULTURA Y DEPORTE	MARE DE DEU DEL CARMEN	LA CAÑADA
EDUCACION, CULTURA Y DEPORTE	MENENDEZ PELAYO	ELCHE
EDUCACION, CULTURA Y DEPORTE	SAN FERNANDO	ELCHE
EDUCACION, CULTURA Y DEPORTE	NTRA SRA DE BELEN	LA APARECIDA
EDUCACION, CULTURA Y DEPORTE	FERNANDO DE LOACES	ORIHUELA
EDUCACION, CULTURA Y DEPORTE	VILLAR PALASI	ORIHUELA
EDUCACION, CULTURA Y DEPORTE	COMARCAL L'ALFAS	PEDREGUER
EDUCACION, CULTURA Y DEPORTE	INMACULADA CONCEPCION	TORREVIEJA
EDUCACION, CULTURA Y DEPORTE	SEGARIA	VERGER
EDUCACION, CULTURA Y DEPORTE	CERVANTES	ALBATERA
EDUCACION, CULTURA Y DEPORTE	POBLE NOU-2	VILLAJOYOSA
EDUCACION, CULTURA Y DEPORTE	POBLE NOU	VILLAJOYOSA
EDUCACION, CULTURA Y DEPORTE	ALBERTO SOLS	SAX
EDUCACION, CULTURA Y DEPORTE	GARGANTES FOYETE	ALTEA
EDUCACION, CULTURA Y DEPORTE	LES DUNES	GUARDAMAR

EDUCACION, CULTURA Y DEPORTE	EL PUENTE	ELDA
EDUCACION, CULTURA Y DEPORTE	EL BARRANQUET	ONIL
EDUCACION, CULTURA Y DEPORTE	LAS LOMAS	ALICANTE
EDUCACION, CULTURA Y DEPORTE	HABANERAS	TORREVIEJA
EDUCACION, CULTURA Y DEPORTE	VIRGEN DEL REMEDIO	ALGUEÑA
EDUCACION, CULTURA Y DEPORTE	NOU D'OCTUBRE	ALICANTE
EDUCACION, CULTURA Y DEPORTE	FLORIDA	ALICANTE
EDUCACION, CULTURA Y DEPORTE	JORGE JUAN	ALICANTE
EDUCACION, CULTURA Y DEPORTE	NTRA. SRA. DE LA ESPERANZA	CREVILLENTE
EDUCACION, CULTURA Y DEPORTE	VICTOR PRADERA	ELCHE
EDUCACION, CULTURA Y DEPORTE	SAN ANTONIO	LA FOIA
EDUCACION, CULTURA Y DEPORTE	MESTRE CANALETES	LA PERLETA
EDUCACION, CULTURA Y DEPORTE	PUIG CAMPANA	FINESTRAT
EDUCACION, CULTURA Y DEPORTE	SAGRADA FAMILIA	JIJONA
EDUCACION, CULTURA Y DEPORTE	VICENTE LINO FERNANDEZ	ORCHETA
EDUCACION, CULTURA Y DEPORTE	MAESTRO ISMAEL GARCIA	LA MURADA
EDUCACION, CULTURA Y DEPORTE	SAN ROC	POLOP
EDUCACION, CULTURA Y DEPORTE	LA ENCARNACION	VILLENA
EDUCACION, CULTURA Y DEPORTE	AZORIN	S. VICENTE DEL RASPEIG
EDUCACION, CULTURA Y DEPORTE	PORT DE XABIA	XABIA
EDUCACION, CULTURA Y DEPORTE	VIRGEN DEL REMEDIO	XABIA
EDUCACION, CULTURA Y DEPORTE	PERE Mª ORTS Y BOSCH	BENIDORM
EDUCACION, CULTURA Y DEPORTE	GABRIEL MIRO	BENIDORM
EDUCACION, CULTURA Y DEPORTE	SANTO ANGEL DE LA GUARDA	ALICANTE
EDUCACION, CULTURA Y DEPORTE	LO ROMERO	SAN JUAN
EDUCACION, CULTURA Y DEPORTE	PAULO FREIRE	ALICANTE
EDUCACION, CULTURA Y DEPORTE	ALTAIA	ALTEA

EDUCACION, CULTURA Y DEPORTE	CONSERV. PROF. MUSICA ANA Mª SANCHEZ	ELDA
EDUCACION, CULTURA Y DEPORTE	MARTIN ARTIGOT	PILAR HORADADA
EDUCACION, CULTURA Y DEPORTE	JORGE GUILLEN	ELCHE
EDUCACION, CULTURA Y DEPORTE	RAQUEL PAYA	DENIA
EDUCACION, CULTURA Y DEPORTE	BABEL	ALICANTE
EDUCACION, CULTURA Y DEPORTE	EL MANANTIAL	ELCHE
EDUCACION, CULTURA Y DEPORTE	LA LLOTJA	ELCHE
EDUCACION, CULTURA Y DEPORTE	PEÑAS BLANCAS	ASPE
EDUCACION, CULTURA Y DEPORTE	DOCTOR BALMIS	ASPE
EDUCACION, CULTURA Y DEPORTE	AMBRA	PEGO
EDUCACION, CULTURA Y DEPORTE	CATRAL	CATRAL
EDUCACION, CULTURA Y DEPORTE	NIT DEL ALBA	ELCHE
EDUCACION, CULTURA Y DEPORTE	VILLA DE ASPE	ASPE
EDUCACION, CULTURA Y DEPORTE	LA ENCANTA	ROJALES
EDUCACION, CULTURA Y DEPORTE	MEDITERRANEA	BENIDORM
EDUCACION, CULTURA Y DEPORTE	L'ARENAL	XABIA
EDUCACION, CULTURA Y DEPORTE	JOSE RAMON GARCIA ANTON	S. VICENTE DEL RASPEGI
EDUCACION, CULTURA Y DEPORTE	S. VICENTE DE AGOST	AGOST
EDUCACION, CULTURA Y DEPORTE	SAN JAIME	BENIJOFAR
EDUCACION, CULTURA Y DEPORTE	AZORIN	CATRAL
EDUCACION, CULTURA Y DEPORTE	LA XARA	LA XARA
EDUCACION, CULTURA Y DEPORTE	LA FOIA	IBI
EDUCACION, CULTURA Y DEPORTE	ELOI COLOMA	XIXONA
EDUCACION, CULTURA Y DEPORTE	SANTOS COSME Y DAMIAN	LLIBER
EDUCACION, CULTURA Y DEPORTE	EL CARRASCAL	PARCENT
EDUCACION, CULTURA Y DEPORTE	JOSE Mª PATERNINA	SENIJA
EDUCACION, CULTURA Y DEPORTE	JOANOT MARTORELL	BENIALI

EDUCACION, CULTURA Y DEPORTE	CAP DE L'ALJUB	SANTA POLA
EDUCACION, CULTURA Y DEPORTE	LA FOIA	PETRER
EDUCACION, CULTURA Y DEPORTE	GARGASINDI	CALPE
EDUCACION, CULTURA Y DEPORTE	MIGUEL HERNANDEZ	ELCHE
EDUCACION, CULTURA Y DEPORTE	JOAN LUIS VIVES	IBI
EDUCACION, CULTURA Y DEPORTE	SANTIAGO GRISOLA	CALLOSA D'EN SARRIA
EDUCACION, CULTURA Y DEPORTE	MARIA ORTS	ELCHE
EDUCACION, CULTURA Y DEPORTE	LA CREUETA	ONIL
EDUCACION, CULTURA Y DEPORTE	LA ALMAZARA	S. VICENTE DEL RASPEIG
EDUCACION, CULTURA Y DEPORTE	LOS ALMENDROS	REBOLLEDO
EDUCACION, CULTURA Y DEPORTE	STA. Mª MAGDALERA	POBLE NOU BENITACHEL
EDUCACION, CULTURA Y DEPORTE	MARE DE DEU DE GRACIA	BIAR
EDUCACION, CULTURA Y DEPORTE	HISPANIDAD	VILLAJOYOSA
EDUCACION, CULTURA Y DEPORTE	JOAQUIN Mª LOPEZ	VILLENA
EDUCACION, CULTURA Y DEPORTE	REAL BLANC	COCENTAINA
EDUCACION, CULTURA Y DEPORTE	GABRIEL MIRO	CALPE
EDUCACION, CULTURA Y DEPORTE	MIGUEL HERNANDEZ	ORIHUELA
EDUCACION, CULTURA Y DEPORTE	ANTONIO SEQUEROS	ORIHUELA
EDUCACION, CULTURA Y DEPORTE	FPA-CASTILLO	ASPE
EDUCACION, CULTURA Y DEPORTE	JOANOT MARTORELL	SANTA POLA
EDUCACION, CULTURA Y DEPORTE	EL AITANA	ELCHE
EDUCACION, CULTURA Y DEPORTE	EL PARQUE	SAX
EDUCACION, CULTURA Y DEPORTE	NUMERO 3	VILLERNA
EDUCACION, CULTURA Y DEPORTE	LLEVEIG	DENIA
EDUCACION, CULTURA Y DEPORTE	ISLA TABARCA	ALICANTE
EDUCACION, CULTURA Y DEPORTE	JOSE Mª PATERNINA	CALPE
EDUCACION, CULTURA Y DEPORTE	EL VIRGEN DEL REMEDIO	PETRER

EDUCACION, CULTURA Y DEPORTE	SANTA ISABEL	S. VICENTE DEL RASPEIG
EDUCACION, CULTURA Y DEPORTE	REYES CATÓLICOS	S. VICENTE DEL RASPEIG
EDUCACION, CULTURA Y DEPORTE	ANTONIO NAVARRO SANTAFE	VILLENA
EDUCACION, CULTURA Y DEPORTE	RAMON LLULL	ELCHE
EDUCACION, CULTURA Y DEPORTE	LA CELADA	VILLENA
EDUCACION, CULTURA Y DEPORTE	FPA ORIHUELA	ORIHUELA
EDUCACION, CULTURA Y DEPORTE	THADER	ORIHUELA
EDUCACION, CULTURA Y DEPORTE	CAVALL VERD	FLEIX
EDUCACION, CULTURA Y DEPORTE	JOANOT MARTORELL	ELCHE
EDUCACION, CULTURA Y DEPORTE	MISTERIO DE ELCHE	ELCHE
EDUCACION, CULTURA Y DEPORTE	BENEJUZAR	BENEJUZAR
EDUCACION, CULTURA Y DEPORTE	GAIA	S. VICENTE DEL RASPEIG
EDUCACION, CULTURA Y DEPORTE	AZAHAR	PARROQUIA DE LA MATANZA
EDUCACION, CULTURA Y DEPORTE	MARIA BLASCO	S. VICENTE DEL RASPEIG
EDUCACION, CULTURA Y DEPORTE	TAMARIT	ELCHE
EDUCACION, CULTURA Y DEPORTE	IES PERE VICTORIA	ALCOY
EDUCACION, CULTURA Y DEPORTE	IES JAIME II	ALICANTE
EDUCACION, CULTURA Y DEPORTE	CEIP PERPUTXEN	BENIARRES
EDUCACION, CULTURA Y DEPORTE	IES ASUNCION DE NTRA SEÑORA	ELCHE
EDUCACION, CULTURA Y DEPORTE	CEIP VIERGEN DE LA PUERTA	ORIHUELA
EDUCACION, CULTURA Y DEPORTE	CEIP SAN BARTOLOME	SAN BARTOLOME
EDUCACION, CULTURA Y DEPORTE	CEIP JULIO N¡Mª LOPEZ OROZCO	ELCHE
EDUCACION, CULTURA Y DEPORTE	CEIP MARIANO BENLLIURE	ELCHE
EDUCACION, CULTURA Y DEPORTE	CEIP ESCRITOR CANYIS	MONOVAR
EDUCACION, CULTURA Y DEPORTE	CEIP`L'HORTA	S. VICENTE DEL RASPEIG
EDUCACION, CULTURA Y DEPORTE	IES RADIO EXTERIOR	ALICANTE
EDUCACION, CULTURA Y DEPORTE	IES LA CANAL	PETRER

EDUCACION, CULTURA Y DEPORTE	CEIP NUMERO 49	ALGODA-MATOLA
EDUCACION, CULTURA Y DEPORTE	CEIP PINTOR JULIO QUESADA	CREVILLENTE
EDUCACION, CULTURA Y DEPORTE	CEIP S. FERNANDO	ALICANTE
EDUCACION, CULTURA Y DEPORTE	CEIP S. FCO DE ASIS	ALICANTE
EDUCACION, CULTURA Y DEPORTE	CEIP ALFONSO INIESTA	BANYERES
EDUCACION, CULTURA Y DEPORTE	CEIP LA SERRELLA	CASTELL DE CASTELLS
EDUCACION, CULTURA Y DEPORTE	CEIP JOSE Mª PATERNINA	DAYA NUEVA
EDUCACION, CULTURA Y DEPORTE	CEIP JAIME I	S. VICENTE DEL RASPEIG
EDUCACION, CULTURA Y DEPORTE	IES ANDREU SEMPERE	ALCOY
EDUCACION, CULTURA Y DEPORTE	CEIP JUAN RAMON JIMENEZ	S. VICENTE DEL RASPEIG
EDUCACION, CULTURA Y DEPORTE	IES S. BLAS	ALICANTE
EDUCACION, CULTURA Y DEPORTE	CEIP MAESTRO JOAQUIN CARTAGENA	CAMPO DE MIRRA
EDUCACION, CULTURA Y DEPORTE	CEIP JUAN CARLOS I	FORMENTERA DE SEGURA
EDUCACION, CULTURA Y DEPORTE	CEIP FCO CLOQUELL	ORXA
EDUCACION, CULTURA Y DEPORTE	CEIP NTRA. SRA. DEL PILAR DE LA CAMPANETA	LA CAMPANETA
EDUCACION, CULTURA Y DEPORTE	CEIP JOSE CARLOS AGUILERA	ALICANTE
EDUCACION, CULTURA Y DEPORTE	CEIP SANTO NEGRO	ELDA
EDUCACION, CULTURA Y DEPORTE	CEIP VIRGEN DE LOS DOLORES	DOLORES
EDUCACION, CULTURA Y DEPORTE	EI MAESTRA PILAR RUIZ	CREVILLENTE
EDUCACION, CULTURA Y DEPORTE	CEIP FRANCISCO CANDELA	CREVILLENTE
EDUCACION, CULTURA Y DEPORTE	CEIP MEDITERRANEO	ELCHE
EDUCACION, CULTURA Y DEPORTE	CEIP DAMA DE ELCHE	ELCHE
EDUCACION, CULTURA Y DEPORTE	CEIP CANDALIX	ELCHE
EDUCACION, CULTURA Y DEPORTE	CEIP LA VALLVERDA	VALLVERDA
EDUCACION, CULTURA Y DEPORTE	CEIP VIRGEN DE BELEN	JACARILLA
EDUCACION, CULTURA Y DEPORTE	CEIP RAJOLETES	SAN JUAN
EDUCACION, CULTURA Y DEPORTE	IES CARRUS	ELCHE

EDUCACION, CULTURA Y DEPORTE	CEIP LES VESSANES	DENIA
EDUCACION, CULTURA Y DEPORTE	CEIP MONTGO	DENIA
EDUCACION, CULTURA Y DEPORTE	CEIP PLA BARRAQUES	EL CAMPELLO
EDUCACION, CULTURA Y DEPORTE	CEIP SANTO DOMINGO	ALICANTE
EDUCACION, CULTURA Y DEPORTE	CEIP SAN ROQUE	CALLOSA DE SEGURA
EDUCACION, CULTURA Y DEPORTE	IES LAS ESPAÑETAS	ORIHUELA
EDUCACION, CULTURA Y DEPORTE	CEIP EL VINCLE	EL CAMPELLO
EDUCACION, CULTURA Y DEPORTE	CEIP CRISTOBAL COLON	JIJONA
EDUCACION, CULTURA Y DEPORTE	EI ALBORADA	ELCHE
EDUCACION, CULTURA Y DEPORTE	CEIP VASCO NUÑEZ DE BALBOA	ELCHE
EDUCACION, CULTURA Y DEPORTE	CEIP LEONOR CANALEJAS	BENIDORM
EDUCACION, CULTURA Y DEPORTE	FPA BARRIO TOMBOLA	ALICANTE
EDUCACION, CULTURA Y DEPORTE	CEIP MIGUEL HERNANDEZ	S. VICENTE DEL RASPEIG
EDUCACION, CULTURA Y DEPORTE	CEIP CLARA CAMPOAMOR	ELCHE
EDUCACION, CULTURA Y DEPORTE	CEIP SAGRADOS CORAZONES	REDOVAN
EDUCACION, CULTURA Y DEPORTE	CEIP MIGUEL HERNANDEZ	ALCOY
EDUCACION, CULTURA Y DEPORTE	IES SANTA POLA	SANTA POLA
EDUCACION, CULTURA Y DEPORTE	IES LOS ALCORES	SAN MIGUEL DE SALINAS
EDUCACION, CULTURA Y DEPORTE	IES MARE NOSTRUM	TORREVIEJA
EDUCACION, CULTURA Y DEPORTE	IES PLAYA FLAMENCA	DEHESA DE CAMPOAMOR
BIENESTAR SOCIAL	CEAM VILLENA	VILLENA
BIENESTAR SOCIAL	RESIDENCIA PERSONA MAYORES DISMINUIDAS ALACANT	ALICANTE
BIENESTAR SOCIAL	CENTRO DE RECEPCIÓN DE MENORES	ALICANTE
INFORMES DE SIMULACROS RECIBIDOS		
PROVINCIA	**CASTELLÓN**	
CONSELLERIA	**CENTRO**	**MUNICIPIO**
EDUCACION, CULTURA Y DEPORTE	AUSIÀS MARCH	VALL D'UIXÓ (LA)
EDUCACION, CULTURA Y DEPORTE	FRANCESC RIBALTA	CASTELLÓ DE LA PLANA

EDUCACION, CULTURA Y DEPORTE	FRANCESC RIBALTA	CASTELLÓ DE LA PLANA
EDUCACION, CULTURA Y DEPORTE	MATILDE SALVADOR	CASTELLÓ DE LA PLANA
EDUCACION, CULTURA Y DEPORTE	COMTE D'ARANDA	ALCORA (L')
EDUCACION, CULTURA Y DEPORTE	MARE DE DÉU DE LA MISERICÒRDIA	VINARÒS
EDUCACION, CULTURA Y DEPORTE	ÁNGEL ESTEBAN	BENICARLÓ
EDUCACION, CULTURA Y DEPORTE	JAUME I	VINARÒS
EDUCACION, CULTURA Y DEPORTE	COLONIA SEGARRA	VALL D'UIXÓ (LA)
EDUCACION, CULTURA Y DEPORTE	BOVALAR	CASTELLÓ DE LA PLANA
EDUCACION, CULTURA Y DEPORTE	ESPADA-MILLARS	TALES
EDUCACION, CULTURA Y DEPORTE	MIRALCAMP	VILA-REAL
EDUCACION, CULTURA Y DEPORTE	CENTRE PÚBLIC FPA GERMÀ COLOM	CASTELLÓ DE LA PLANA
EDUCACION, CULTURA Y DEPORTE	CEIP PARE VILALLONGA	BORRIANA
EDUCACION, CULTURA Y DEPORTE	IES ALFONSO XIII	VALL D'ALBA
EDUCACION, CULTURA Y DEPORTE	CENTRE PÚBLIC FPA GERMÀ COLOM	CASTELLÓ DE LA PLANA
EDUCACION, CULTURA Y DEPORTE	CENTRE PÚBLIC FPA GERMÀ COLOM	CASTELLÓ DE LA PLANA
EDUCACION, CULTURA Y DEPORTE	CEIP L'ALBEA	VALL D'ALBA
EDUCACION, CULTURA Y DEPORTE	IES BENIGASLÓ	VALL D'UIXÓ (LA)
EDUCACION, CULTURA Y DEPORTE	CEIP SANT VICENT FERRER	VALL D'UIXÓ (LA)
EDUCACION, CULTURA Y DEPORTE	CEIP SAN MIGUEL ARCÁNGEL	SONEJA
EDUCACION, CULTURA Y DEPORTE	CEIP HERRERO	CASTELLÓ DE LA PLANA
EDUCACION, CULTURA Y DEPORTE	IES DE SANT MATEU	SANT MATEU
EDUCACION, CULTURA Y DEPORTE	CEIP JUAN CARLOS I	ALMENARA
EDUCACION, CULTURA Y DEPORTE	CEIP JUAN CARLOS I	ALMENARA
EDUCACION, CULTURA Y DEPORTE	IES BOTANIC CAVANILLES	VALL D'UIXÓ (LA)
EDUCACION, CULTURA Y DEPORTE	CEIP FADRELL	CASTELLÓN
EDUCACION, CULTURA Y DEPORTE	CEIP PASCUAL NACHER	VILA-REAL
EDUCACION, CULTURA Y DEPORTE	CEIP VIRGEN DE GRACIA	ALTURA
EDUCACION, CULTURA Y DEPORTE	IES JOAN COROMINES	BENICARLÓ

EDUCACION, CULTURA Y DEPORTE	CEIP MESTRE FRANCESC CATALÁN	BENICARLÓ
EDUCACION, CULTURA Y DEPORTE	CRA ESPADA-MILLARS	TALES
EDUCACION, CULTURA Y DEPORTE	CRA ESPADA-MILLARS	TALES
EDUCACION, CULTURA Y DEPORTE	CRA ESPADA-MILLARS	TALES
EDUCACION, CULTURA Y DEPORTE	CEIP ESCULTOR ORTELLS	VILA-REAL
EDUCACION, CULTURA Y DEPORTE	SECCIÓN DEL IES ALTO PALANCIA EN JÉRICA - VIVER	JÉRICA - VIVER
EDUCACION, CULTURA Y DEPORTE	CEIP LA MEDITERRÀNIA	ORPESA
EDUCACION, CULTURA Y DEPORTE	CEIP PÍO XII	NULES
EDUCACION, CULTURA Y DEPORTE	CEIP LOPE DE VEGA	NULES
EDUCACION, CULTURA Y DEPORTE	CEIP L'ILLA	GRAU DE CASTELLÓ
EDUCACION, CULTURA Y DEPORTE	CEIP CERVANTES	CASTELLÓ DE LA PLANA
EDUCACION, CULTURA Y DEPORTE	IES BOVALAR	CASTELLÓ DE LA PLANA
EDUCACION, CULTURA Y DEPORTE	SECCIÓ DE L'IES ALFONSO XIII A BENASAL	BENASAL
EDUCACION, CULTURA Y DEPORTE	CEIP SERRANO SUÑER	CASTELLÓ DE LA PLANA
EDUCACION, CULTURA Y DEPORTE	CEIP ALCALDE FABREGAT	BENASAL
EDUCACION, CULTURA Y DEPORTE	SECCIÓ DE L'IES ALFONSO XIII A BENASAL	BENASAL
EDUCACION, CULTURA Y DEPORTE	CEIP PÍO XII	ONDA
EDUCACION, CULTURA Y DEPORTE	CEIP GREGAL	CASTELLÓ DE LA PLANA
EDUCACION, CULTURA Y DEPORTE	CEIP GREGAL	CASTELLÓ DE LA PLANA
EDUCACION, CULTURA Y DEPORTE	CEIP MARE DE DÉU DE LA VALLIVANA	MORELLA
EDUCACION, CULTURA Y DEPORTE	CEIP MAESTRO CARLOS SELMA	CASTELLÓ DE LA PLANA
EDUCACION, CULTURA Y DEPORTE	CEIP RIBESALBES	RIBESALBES
EDUCACION, CULTURA Y DEPORTE	CEIP DOCTOR ERRANDO VILAR	ALMASSORA
EDUCACION, CULTURA Y DEPORTE	CEIP BALTASAR RULL VILLAR	ONDA
EDUCACION, CULTURA Y DEPORTE	CEIP GAETA HUGUET	CASTELLÓ DE LA PLANA
EDUCACION, CULTURA Y DEPORTE	IES VICENT SOS BAYNAT	CASTELLÓ DE LA PLANA
EDUCACION, CULTURA Y DEPORTE	CEIP RECAREDO CENTELLES	VALL D'UIXÓ (LA)
EDUCACION, CULTURA Y DEPORTE	CEIP ELEUTERIO PÉREZ	VALL D'UIXÓ (LA)

EDUCACION, CULTURA Y DEPORTE	CEIP DON BLASCO DE ALAGÓN	VILAFRANCA
EDUCACION, CULTURA Y DEPORTE	CEIP SEBASTIÁN ELCANO	GRAU DE CASTELLÓ
EDUCACION, CULTURA Y DEPORTE	CEIP FELICINDA COLLELL	CÀLIG
EDUCACION, CULTURA Y DEPORTE	CEIP CERVANTES	NULES
EDUCACION, CULTURA Y DEPORTE	CEIP AUSIÀS MARCH	VALL D'UIXÓ (LA)
EDUCACION, CULTURA Y DEPORTE	IES ALFONSO XIII	VALL D'ALBA
EDUCACION, CULTURA Y DEPORTE	CEIP LO CAMPANAR	ALCALÀ DE XIVERT
EDUCACION, CULTURA Y DEPORTE	CEIP LA MEDITERRÀNIA	ORPESA
EDUCACION, CULTURA Y DEPORTE	IES SERRA D'ESPADÀ	ONDA
EDUCACION, CULTURA Y DEPORTE	CEIP BOTÀNIC CALDUCH	VILA-REAL
EDUCACION, CULTURA Y DEPORTE	CEIP JOAN DE BRUSCA	ALBOCÀSSER
EDUCACION, CULTURA Y DEPORTE	CONSERVATORI PROFESSIONAL DE MÚSICA M.F.PEÑARROJA	VALL D'UIXÓ (LA)
EDUCACION, CULTURA Y DEPORTE	CEIP LA MOLETA	VALL D'UIXÓ (LA)
EDUCACION, CULTURA Y DEPORTE	CRA L'ULLASTRE	SALZADELLA (LA)
EDUCACION, CULTURA Y DEPORTE	CEIP LA MORERIA	COVES DE VINROMÀ (LES)
EDUCACION, CULTURA Y DEPORTE	CEIP LUIS REVEST	CASTELLÓ DE LA PLANA
EDUCACION, CULTURA Y DEPORTE	CEIP MARE DE DÉU DE LA MISERICÒRDIA	VINARÒS
EDUCACION, CULTURA Y DEPORTE	CRA ARABOGA	CERVERA DEL MAESTRE
EDUCACION, CULTURA Y DEPORTE	CRA ARABOGA	CERVERA DEL MAESTRE
EDUCACION, CULTURA Y DEPORTE	CRA ARABOGA	CERVERA DEL MAESTRE
EDUCACION, CULTURA Y DEPORTE	CEIP AMBAIXADOR ENRIQUE BELTRÁN	ALMASSORA
EDUCACION, CULTURA Y DEPORTE	CEIP TORREBLANCA	TORREBLANCA
EDUCACION, CULTURA Y DEPORTE	CEIP MIRALCAMP	ONDA
EDUCACION, CULTURA Y DEPORTE	CEIP MARE DE DÉU DELS ÀNGELS	SANT MATEU
EDUCACION, CULTURA Y DEPORTE	CEIP MESTRE VICENT ARTERO	CASTELLÓ DE LA PLANA
EDUCACION, CULTURA Y DEPORTE	CEIP JAUME I	NULES
EDUCACION, CULTURA Y DEPORTE	CEIP ESCULTOR ORTELLS	VILA-REAL
EDUCACION, CULTURA Y DEPORTE	CEIP BENADRESSA	CASTELLÓ DE LA PLANA

EDUCACION, CULTURA Y DEPORTE	CEIP EJÉRCITO	CASTELLÓ DE LA PLANA
EDUCACION, CULTURA Y DEPORTE	CEIP JUAN G. RIPOLLÉS	CASTELLÓ DE LA PLANA

INFORMES DE SIMULACROS RECIBIDOS

PROVINCIA	VALENCIA	
CONSELLERIA	**CENTRO**	**MUNICIPIO**
C.EDUCACION	IES CAMP DE TÚRIA	LLÍRIA
C.EDUCACION	CEIP LUIS VIVES	PUÇOL
C.EDUCACION	CEIP REI EN JAUME	FOIOS
C.EDUCACION	CEIP BALADRE	PUERTO SAGUNTO (EL)
C.EDUCACION	CEIP VICENTE BLASCO IBÁÑEZ	MUSEROS
C.EDUCACION	CEIP REI EN JAUME	XIRIVELLA
C.EDUCACION	CIPFP FAITANAR	QUART DE POBLET
C.EDUCACION	CIPFP LUIS SUÑER SANCHIS	ALZIRA
C.EDUCACION	CEIP VICENTE BLASCO IBÁÑEZ	MONCADA
C.EDUCACION	CEIP BENIMÀMET	BENIMAMET-BENIFERRI
C.EDUCACION	CEIP LLUÍS VIVES	ALZIRA
C.EDUCACION	CEIP VICENT TOSCA	XIRIVELLA
C.EDUCACION	CEIP JAIME I	VALENCIA
C.EDUCACION	CEIP SALVADOR TUSET	VALENCIA
C.EDUCACION	CEIP VICENTE BLASCO IBÁÑEZ	RAFELGUARAF
C.EDUCACION	CEIP LA MURTERA	ADOR - PALMA DE GANDIA
C.EDUCACION	CEIP VERGE DELS DESEMPARATS	ATZENETA D' ALBAIDA
C.EDUCACION	IES LUIS VIVES	VALENCIA
C.EDUCACION	CEIP LA FONTETA	VALENCIA
C.EDUCACION	IES RIU TÚRIA	QUART DE POBLET
C.EDUCACION	CEIP SANT FRANCESC DE BORJA	LLOMBAI

C.EDUCACION	SECCIÓ DE L'IES CLOT DEL MORO A SAGUNT	SAGUNT
C.EDUCACION	CEIP JOAN XXIII	GRAU I PLATJA
C.EDUCACION	CEIP SANT FRANCESC DE BORJA	LLOMBAI
C.EDUCACION	ESCOLA OFICIAL D'IDIOMES	LLÍRIA
C.EDUCACION	CENTRE PÚBLIC FPA	MISLATA
C.EDUCACION	IES ISABEL DE VILLENA	VALENCIA
C.EDUCACION	CEIP SAN ANTONIO DEL MAR	CULLERA
C.EDUCACION	IES VICENTE GANDIA	VILLANUEVA DE CASTELLÓN
C.EDUCACION	CEIP CARLES SALVADOR	VALENCIA
C.EDUCACION	CEIP AUSIÀS MARCH	PATERNA
C.EDUCACION	CEIP BENIPEIXCAR	GANDIA
C.EDUCACION	CEIP BONAVISTA	ONTINYENT
C.EDUCACION	CEIP ALFÀNDEC	TAVERNES DE LA VALLDIGNA
C.EDUCACION	CEIP MANUEL GARCÍA IZQUIERDO	SAN ANTONIO
C.EDUCACION	CEIP CIUTAT ARTISTA FALLER	VALENCIA
C.EDUCACION	CEIP LA PAU	CASINOS
C.EDUCACION	CEIP PROFESOR RAMIRO JOVER	VALENCIA
C.EDUCACION	CEIP PROFESOR LUIS BRAILLE	VALENCIA
C.EDUCACION	CEIP AUSIÀS MARCH	ALBALAT DE LA RIBERA
C.EDUCACION	CEIP CERVANTES	ALBORAYA
C.EDUCACION	IES EL SALER	SALER (EL)
C.EDUCACION	CEIP GREGORI MAYANS I CISCAR	BELLREGUARD
C.EDUCACION	CEIP OBISPO AMIGÓ	MASSAMAGRELL
C.EDUCACION	IES HORT DE FELIU	ALGINET
C.EDUCACION	CEIP PRIMER MARQUÉS DEL TURIA	VALENCIA

C.EDUCACION	LES FOIES	GRAU I PLATJA
C.EDUCACION	IES MONTDÚVER	XERACO
C.EDUCACION	IES SAN VICENTE FERRER	VALENCIA
C.EDUCACION	CEIP FRANCESC PONS BOIGUES	CARCAIXENT
C.EDUCACION	CEIP RAMÓN Y CAJAL	XIRIVELLA
C.EDUCACION	CEIP JOAQUÍN MUÑOZ	TURÍS
C.EDUCACION	IES DE CÀRCER	CÀRCER
C.EDUCACION	CEIP MIQUEL ADLERT I NOGUEROL	VALENCIA
C.EDUCACION	IES ELS ÉVOLS	ALCÚDIA (L')
C.EDUCACION	CONSERVATORI PROFESSIONAL DE MÚSICA	ONTINYENT
C.EDUCACION	CEIP JOSÉ BOQUERA OLIVER	CARCAIXENT
C.EDUCACION	IES HENRI MATISSE	PATERNA
C.EDUCACION	IES MARIA ENRIQUEZ	GANDÍA
C.EDUCACION	CEIP VICENTE BLASCO IBAÑEZ	CHESTE
C.EDUCACION	CEIP MARE DE DEU DELS DESAMPARATS	GENOVÉS
C.EDUCACION	CEIP ALBORXÍ	ALZIRA
C.EDUCACION	CEIP LLUIS VIVES	PUÇOL
C.EDUCACION	CEIP SAN JUAN DE RIBERA	BURJASSOT
C.EDUCACION	CEIP LLUIS VIVES	PUÇOL
C.EDUCACION	CEIP RAMÓN LAPORTA	SINARCAS
C.EDUCACION	CEIP BENIMAMET	VALENCIA
C.EDUCACION	CEIP EDUARDO LÓPEZ PALOP	ENGUERA
C.EDUCACION	CEIP VICENTE BLASCO IBAÑEZ	MUSEROS
C.EDUCACION	CEIP AUSIAS MARCH	RAFELCOFER
C.EDUCACION	CEIP PRIMER MARQUÉS DEL TÚRIA	VALENCIA

C.EDUCACION	CIPFP FAITANAR	QUART DE POBLET
C.EDUCACION	CEIP HERETATS	L'ALCUDIA
C.EDUCACION	CEIP VERGE DELS DESAMPARATS	ADZENETA D'ALBAIDA
C.EDUCACION	CEIP CARLES SALVADOR	VALENCIA
C.EDUCACION	CEIP CERVANTES	ALBORAYA
C.EDUCACION	CEIP VILLAR PALASÍ	QUART DE POBLET
C.EDUCACION	IES CAMP DE TÚRIA	LLIRIA
C.EDUCACION	CEIP BEATO CARMELO	REAL DE GANDÍA
C.EDUCACION	CRA ALBORACHE-MACASTRE	ALBORACHE
C.EDUCACION	CEIP BENIPEIXCAR	GANDÍA
C.EDUCACION	CRA BARONÍA ALTA	ALFARA DE LA BARONÍA
C.EDUCACION	CRA MONTDÚVER-SAFOR	POTRÍES
C.EDUCACION	CEIP MIQUEL ALDERT I NOGUEROL	VALENCIA
C.EDUCACION	CEIP LAS HIGERILLAS	REQUENA
C.EDUCACION	CEIP LA FONTETA	VALENCIA
C.EDUCACION	CEIP VICENTE BLASCO IBAÑEZ	RAFELGUARAF
C.EDUCACION	CEIP VIRGEN DEL ROSARIO	MASSAMAGRELL
C.EDUCACION	CEIP SAN FRANCESC DE BORJA	LLOMBAI
C.EDUCACION	CEIP GOZALBES VERA	XÀTIVA
C.EDUCACION	CEIP CERVANTES	GODELLA
C.EDUCACION	CEIP JOANOT MARTORELL	GANDÍA
C.EDUCACION	CEIP FRANCISCO GINER DE LOS RIOS	CHESTE
C.EDUCACION	CEIP VÍCTOR OROVAL TOMÁS	CARCAIXENT
C.EDUCACION	CEIP SANT MARC	BENIARJÓ
C.EDUCACION	CEIP SANT JOSEP DE CALASANÇ	AIELO DE MALFERIT

C.EDUCACION	CEIP PALANCIA	ALGIMIA DE ALFARA
C.EDUCACION	CEIP BLASCO IBAÑEZ	RAFELGUARAF
C.EDUCACION	CEIP CERVANTES	ALBORAYA
C.EDUCACION	IES CAMP DE TÚRIA	LLIRIA
C.EDUCACION	CEIP BENIPEIXCAR	GANDÍA
C.EDUCACION	CEIP CARLES SALVADOR	VALENCIA
C.EDUCACION	CEIP MIQUEL ALDERT I NOGUEROL	VALENCIA

ANEXO 8.- EXPEDIENTES DE COORDINACIÓN DE ACTIVIDADES

EXPEDIENTES DE COORDINACION DE ACTIVIDADES		
PROVINCIA:	**ALICANTE**	
CONSELLERIA	**CENTRO**	**ACTIVIDAD**
GOBERNACION Y JUSTICIA	AUDIENCIA PROVINCIAL DE ALICANTE	FASE 1: OBRAS REFORMA
GOBERNACION Y JUSTICIA	AUDIENCIA PROVINCIAL DE ALICANTE	FASE 2: OBRAS REFORMA
GOBERNACION Y JUSTICIA	AUDIENCIA PROVINCIAL DE ALICANTE	FASE 3: OBRAS REFORMA
GOBERNACION Y JUSTICIA	AUDIENCIA PROVINCIAL DE ALICANTE	FASE 4: OBRAS REFORMA
GOBERNACION Y JUSTICIA	AUDIENCIA PROVINCIAL DE ALICANTE	FASE 5: OBRAS REFORMA
GOBERNACION Y JUSTICIA	AUDIENCIA PROVINCIAL DE ALICANTE	FASE 6: OBRAS REFORMA
GOBERNACION Y JUSTICIA	AUDIENCIA PROVINCIAL DE ALICANTE	FASE 7: OBRAS REFORMA
EDUCACION, CULTURA Y DEPORTE	COMPLEJO EDUCATIVO MONTE TOSSAL	DOCENCIA

PROVINCIA:	**CASTELLÓN**	
CONSELLERIA	**CENTRO**	**ACTIVIDAD**
BIENESTAR SOCIAL	DIRECCION TERRITORIAL DE BIENESTAR SOCIAL DE CASTELLON	COORDINACIÓN CON EMPRESAS EXTERNAS
GOBERNACIÓN Y JUSTICIA	DIRECCION TERRITORIAL DE GOBERNACION Y JUSTICIA	COORDINACIÓN CON EMPRESAS EXTERNAS
HACIENDA Y ADMINISTRACIÓN PÚBLICA	EDIFICIO PROP HERMANOS BOU	COORDINACIÓN CON EMPRESAS EXTERNAS
EDUCACIÓN, CULTURA Y DEPORTE	CEIP MARE DE DEU DE LA VALLIVANA DE MORELLA	COORDINACIÓN CON EMPRESA UNIMAT PREVENCIÓN
EDUCACIÓN, CULTURA Y DEPORTE	CEIP ESTEPAR DE CASTELLON	COORDINACIÓN CON EMPRESA SERUNION

PROVINCIA: **VALENCIA**

CONSELLERIA	**CENTRO**	**ACTIVIDAD**
EDUCACIÓN	MUSEO BELLAS ARTES	MUSEO
EDUCACIÓN	AVDA. CAMPANAR, 32	ADMINISTRACION
C. HACIENDA		

PROVINCIA:	**SERVICIOS CENTRALES**	
CONSELLERIA	**CENTRO**	**ACTIVIDAD**
GOBERNACIÓN Y JUSTICIA	CIUDAD DE LA JUSTICIA. GUARDIA CIVIL	ADMINISTRACION
GOBERNACIÓN Y JUSTICIA	CIUDAD DE LA JUSTICIA. POLICÍA NACIONAL	ADMINISTRACION
EDUCACIÓN, CULTURA Y DEPORTE	EDIFICIO PROP. CLECE/ MARC VERTICAL	ADMINISTRACION
ECONOMÍA, INDUSTRIA, TURISMO Y EMPLEO	SERVEF. SEPE	ADMINISTRACION

ANEXO 9.- FORMACION

Formación interna del personal del INVASSAT

CURSO	ALICANTE		CASTELLÓN		VALENCIA		TOTAL	
	HORAS	ASISTENTES	HORAS	ASISTENTES	HORAS	ASISTENTES	HORAS	ASISTENTES
Investigación de accidentes laborales de riesgo eléctrico	-	´-	-	-	15	24	15	24

Formación en materia de Prevención de Riesgos Laborales

CURSO	ALICANTE		CASTELLÓN		VALENCIA		TOTAL	
	HORAS	ASISTENTES	HORAS	ASISTENTES	HORAS	ASISTENTES	HORAS	ASISTENTES
Delegados de prevención y miembros del Comité de Seguridad y salud (on line)	-	-	-	-	-	-	30	32
Formación en PRL (on line)	-	-	-	-	-	-	15	2.214
Seguridad contra incendios	-	-	-	-	20	19	20	19
Promoción de la salud y prevención del tabaquismo	-	-	-	-	15	12	15	12
Formación para los componentes de equipos de emergencia	-	-	15	25	30	67	45	92
Primeros auxilios y uso de desfibriladores	15	23	15	20	15	20	45	63
Prevención de Riesgos Laborales en la manipulación de plaguicidas en el sector agropecuario	-	-	-	-	15	14	15	14
Prevención de lesiones en la movilización de personas dependientes	15	14	-	-	-	-	15	14
Prevención de accidentes de tráfico “In itinere”	-	-	-	-	15	20	15	20
Prevención de riesgos laborales en centros de menores	15	13	15	13	15	19	45	45
Prevención del estrés, mobbing y burnout	15	21	15	20	15	17	45	58

CURSO	ALICANTE		CASTELLÓN		VALENCIA		TOTAL	
	HORAS	ASISTENTES	HORAS	ASISTENTES	HORAS	ASISTENTES	HORAS	ASISTENTES
Prevención de riesgos laborales en el trabajo con PVD	-	-	15	17	15	20	30	37
Curso de ergonomía	-	-	-	-	15	20	15	20
Prevención de riesgos laborales para el personal con función de atención al público	-	-	-	-	15	18	15	18
TOTAL	**60**	**71**	**75**	**95**	**185**	**246**	**320**	**2.658**

AUTOFORMACION	
FORMACIÓN EN PREVENCIÓN DE RIESGOS LABORALES	FORMACIÓN CONTINUA
DELEGADOS DE PREVENCIÓN Y MIEMBROS DEL COMITÉ DE SEGURIDAD Y SALUD	FORMACIÓN ESPECIALIZADA

FORMACIÓN CEFIRE		
2014	**LOCALIDAD**	**MODALIDAD**
Métodos y técnicas de evaluación de riesgos psicosociales	Comunidad Valenciana	Curso a distancia
Formació bàsica en prevenció de riscos laborals per a funcionaris docents de nou ingrés	Comunidad Valenciana	Curs a distància
Formació per a delegats de prevenció i membres dels comités de seguretat i salut	Comunidad Valenciana	Curso a distancia
Seguretat en centres docentes	Comunidad Valenciana	Curso a distancia
Seguretat en centres docentes	Comunidad Valenciana	Curso a distancia
Prevenció de riscos laborals per a membres d'equips directius de centres docents	Comunidad Valenciana	Curso a distancia
Prevenció de riscos laborals per a membres d'equips directius de centres docents	Comunidad Valenciana	Curso a distancia
Prevenció de riscos laborals per a usuaris de pantalles de visualització de dades	Comunidad Valenciana	Curso a distancia
Foniatria i educació de la veu	Comunidad Valenciana	Curso
Intel·ligència emocional aplicada a l'ensenyança. Control de l'estrès	Comunidad Valenciana	Curso
Primers auxilis en l'àmbit escolar	Comunidad Valenciana	Curso
Cura de la veu per al docent. Millora de la competència lingüística comunicativa	Comunidad Valenciana	Curso
Logopèdia. Intervenció logopèdica en escolars bilingües	Comunidad Valenciana	Curso
Riscos psicosocials a l'aula. Prevenció	Comunidad Valenciana	Curso
Salut integral per a docents	Comunidad Valenciana	Curso
Seguretat en muntanya per a professorat	Comunidad Valenciana	Curso
Logopèdia	Comunidad Valenciana	Curso a distancia
Tècniques de prevenció de riscos en les aules	Comunidad Valenciana	Curso a distancia
Control d'estrés en docents	Comunidad Valenciana	Curso a distancia
Prevenció de riscos laborals en l'àmbit educatiu	Comunidad Valenciana	Curso a distancia

FORMACIÓN CEFIRE		
2014	**LOCALIDAD**	**MODALIDAD**
Teoria i pràctica en educació per a la salut	Comunidad Valenciana	Curso a distancia
Iniciació als primers auxilis	Comunidad Valenciana	Taller
Primers auxilis bàsics	Comunidad Valenciana	Taller
Prevenció d'accidents de tràfic i Primers auxilis	Comunidad Valenciana	Curso
Primers auxilis	Comunidad Valenciana	Curso
Suport psicològic	Comunidad Valenciana	Taller
Primers auxilis en centres educatius	Comunidad Valenciana	Curso
Socorrisme i primers auxilis en centres educatius	Comunidad Valenciana	Curso
Tècniques de relaxació i control postural per a treballadors del sector educatiu. Nivell I	Comunidad Valenciana	Curso
Primers auxilis en l'àmbit escolar	Comunidad Valenciana	Curso
Prevenció de disfonies. La veu en el moviment educatiu	CEFIRE d'Alacant	Curso
Primers auxilis en el marc educatiu	CEFIRE d'Alacant	Curso
Control actiu de l´estrés laboral a l´àmbit educatiu	CEFIRE d'Alacant	Jornadas
Primers auxilis en l'entorn escolar	CEFIRE d'Alacant	Jornadas
Riscs laborals: postures i relaxació	CEFIRE d'Alacant	Jornadas
Prevenció de riscos laborals i primers auxilis	CEFIRE d'Alacant	Curso
Pla d'emergència, actuacions i primers auxilis	CEFIRE d'Alacant	Jornadas
Primers auxilis en l'escola	CEFIRE d'Alacant	Taller
Prevenció de disfonies i atenció de la veu	CEFIRE d'Alacant	Curso
Primers auxilis a l'àmbit escolar	CEFIRE d'Alacant	Jornadas
Prevenció i maniobres de primers auxilis	CEFIRE d'Alacant	Taller
Primers auxilis en el marc educatiu	CEFIRE d'Alacant	Curso

FORMACIÓN CEFIRE		
2014	**LOCALIDAD**	**MODALIDAD**
Metodologies per convatir l´estrès en l´àmbit escolar	CEFIRE d'Alacant	Curso
Ergonomia, control postural i de l'estrés	CEFIRE d'Alacant	Curso
Accidents més freqüents en l'entorn escolar: primers auxilis	CEFIRE d'Alacant	Taller
Prevenció de lesions vocals per a docents	CEFIRE d'Alacant	Curso
Prevenció de disfonies	CEFIRE d'Alacant	Taller
Primers auxilis en el marc dels centres educatius	CEFIRE d'Alacant	Taller
Disfonies per a professors	CEFIRE d'Alacant	Taller
Primers auxilis per a professors	CEFIRE d'Alacant	Taller
Primers auxilis en el marc educatiu	CEFIRE d'Alacant	Curso
Conéixer les disfonies	CEFIRE d'Alacant	Taller
Prevencio de la disfonia al professorat	CEFIRE d'Alacant	Curso
Reeducació de la veu: prevenció de disfonies	CEFIRE d'Alacant	Curso
Prevenció de riscos docents en pantalles de visualització de dades	CEFIRE d'Alacant	Jornadas
Prevenció de riscos laborals: Disfonies	CEFIRE d'Alacant	Curso
Primers auxilis al centre educatiu	CEFIRE d'Alacant	Jornadas
Riscs laborals: foniatria	CEFIRE d'Alacant	Jornadas
Ergonomia i salut en l'espai laboral	CEFIRE d'Alacant	Curso
L'autoprotecció i els primers auxilis aplicats a l'aula	CEFIRE d'Alacant	Formación en centros
Resucitació Cardiopulmonar en centres escolars	CEFIRE d'Alacant	Jornadas
Cura de la veu	CEFIRE d'Alacant	curso < de 20 horas
Formació bàsica en prevenció de riscos laborals amb disfonia	CEFIRE d'Alacant	Curso
Primers auxilis per al professorat d'educació infantil	CEFIRE d'Alacant	Jornadas

FORMACIÓN CEFIRE		
2014	**LOCALIDAD**	**MODALIDAD**
Primers auxilis per al professorat d'educació infantil	CEFIRE d'Alacant	Jornadas
Primers auxilis en el marc dels centres educatius	CEFIRE d'Alacant	Curso
Primers auxilis en l'àmbit escolar	CEFIRE d'Alacant	Jornadas
Teràpia alternativa per a la canalització del estrés	CEFIRE d'Alacant	Seminari
Tècniques bàsiques de primers auxilis i prevenció de riscos laborals	CEFIRE de Orihuela	Jornadas
Prevenció d'accidents laborals i primers auxilis	CEFIRE de Orihuela	Curso
Prevenció de riscos a l'escola	CEFIRE de Orihuela	Jornadas
Primers auxilis en l'àmbit escolar	CEFIRE de Orihuela	Jornadas
Riscos laborals: primers auxilis en el centre escolar	CEFIRE de Orihuela	Curso
Primers auxilis en el centre educatiu	CEFIRE de Orihuela	Curso
Primers auxilis per al professorat	CEFIRE de Orihuela	Jornadas
Prevenció de riscos laborals i primers auxilis	CEFIRE de Orihuela	Curso
Formació i didàctica de primers auxilis i prevenció de disfonies	CEFIRE de Orihuela	Curso
Formació bàsica en primers auxilis	CEFIRE de Orihuela	Jornadas
Primers auxilis	CEFIRE de Orihuela	Curso
Primers auxilis en l'àmbit docent	CEFIRE de Orihuela	Curso
Primers auxilis en l'entorn educatiu	CEFIRE de Orihuela	Curso
Elaboració de materials per a la relaxació i l'estrés del docent	CEFIRE de Orihuela	Grupos de trabajo
Implementació del pla d'autoprotecció i de mesures d'emergències per a equips directius	CEFIRE de Orihuela	Curso
Implementació del pla d'autoprotecció i de mesures d'emergència per a professorat de centres docents	CEFIRE de Orihuela	Curso
La prevenció de riscos laborals en el context educatiu	CEFIRE d'Elda	Formación en centros

FORMACIÓN CEFIRE		
2014	**LOCALIDAD**	**MODALIDAD**
Prevenció de riscos laborals: educació de la veu	CEFIRE d'Elda	Curso
"Higiene postural i cura de la veu "	CEFIRE d'Elda	Jornadas
Riscos laborals	CEFIRE d'Elda	Jornadas
Educació de la veu	CEFIRE d'Elda	Jornadas
Programa de prevenció de riscos laborals en el centre	CEFIRE d'Elda	Curso
Prevenció d'accidents i primers auxilis en l'entorn escolar	CEFIRE d'Elda	Curso
Primers auxilis en els centres educatius	CEFIRE d'Elda	Jornadas
Organització escolar per a la prevenció de riscos	CEFIRE d'Elda	Seminari
La veu docent	Entidades colaboradoras	TALLER..
Estratègies i recursos per a l'educació emocional	CEFIRE de Castelló	Formación en centros
Primers auxilis i riscs laborals al centre educatiu	CEFIRE de Castelló	Curso
Reforç d'hàbits saludables i millora de l'aptitud física mitjançant la pràctica del Karate	CEFIRE de Castelló	Curso
Curs de tècnica vocal. Prevenció i didàctica de la veu	CEFIRE de Castelló	Curso
Intel·ligència emocional: Competències	CEFIRE de Castelló	Jornadas
Atenció sanitària urgent i transtorns de la veu	CEFIRE de Castelló	Curso
"Prevenció de disfonies. Tècnica i didàctica de la veu "	CEFIRE de Castelló	Curso
Primers auxilis a l'entorn de treball	CEFIRE de Castelló	Curso
Educació vocal	CEFIRE de Castelló	Taller
Prevenció de riscos laborals	CEFIRE de Castelló	Curso
Prevenció de lesions musculoesquelétiques	CEFIRE de Castelló	Taller
Primers auxilis	CEFIRE de Castelló	Jornadas
Formació bàsica de primers auxilis	CEFIRE de Castelló	Curso
Els equips de primers auxilis i de primera intervenció en els Centres d'Educació Secundària. Part II: Extinció d'incendis	CEFIRE de Castelló	Jornadas

FORMACIÓN CEFIRE		
2014	**LOCALIDAD**	**MODALIDAD**
Bons hàbits vocals per al docent	CEFIRE de Castelló	Taller
Primers auxilis	CEFIRE de Castelló	Jornadas
La reeducació de la veu	CEFIRE de Castelló	Taller
Tècniques fonatories per a la correcta emisió vocal del docent	CEFIRE de Castelló	Jornadas
Primers auxilis i riscs laborals	CEFIRE de Castelló	Jornadas
Formació davant situacions d'emergència en un centre escolar	CEFIRE de Castelló	Jornadas
Primers auxilis i prevenció d'incendis en un centre educatiu	CEFIRE de Castelló	Curso
Els equips de primers auxilis i de primera intervenció en els Centres d'Educació Secundària : Primers Auxilis	CEFIRE de Castelló	Jornadas
Primers auxilis i extinció d'incendis	CEFIRE de Castelló	Curso
Educació de la veu, prevenció i teràpia de les seues patologies	CEFIRE de Castelló	Curso
Primers auxilis i reanimació cardiopulmonar	CEFIRE de Castelló	Curso
Elaboració de materials i recursos per a la prevenció de l'alcohol i les drogues entre els adolescents (2a part)	CEFIRE de Castelló	Grupos de trabajo
Adquisició de tècniques per a prevenir els problemes de la veu	CEFIRE de Castelló	Seminari
Prevenció de disfonies	CEFIRE de Vinaròs	Taller
Educació de la veu	CEFIRE de Vinaròs	Jornadas
Prevenció de la salut docent i primers auxilis	CEFIRE de Vinaròs	Jornadas
Primers auxilis en el marc dels centres educatius	CEFIRE de Vinaròs	Curso
Prevenció de riscos laborals i primers auxilis	CEFIRE de Torrent	Jornadas
Prevenció de riscs laborals al sector docente	CEFIRE de Torrent	Curso
"Riscos laborals: tècnica vocal, higiene postural i primers auxilis "	CEFIRE de Torrent	Curso
La veu en el docent	CEFIRE de Torrent	Jornadas
Jornades de prevenció de riscos laborals	CEFIRE de Torrent	Jornadas

FORMACIÓN CEFIRE		
2014	**LOCALIDAD**	**MODALIDAD**
Higiene postural, prevenció de l'estrés i de la síndrome de Burnt Out, pilates	CEFIRE de Torrent	Curso
Prevenció de riscos laborals: educació de la veu i gestió de l'estrés laboral	CEFIRE de Torrent	Jornadas
Prevenció de riscos laborals	CEFIRE de Torrent	Jornadas
"Primers auxilis a l'entorn d'un centre educatiu "	CEFIRE de Torrent	Curso
Primers auxilis en l'entorn escolar	CEFIRE de Torrent	Jornadas
Formació inicial en prevenció de riscos laborals per a docents	CEFIRE de Torrent	Curso
La veu: aplicació tècnica i eines per a millorar la prràctica docent	CEFIRE de Torrent	Curso
Prevenció de riscos laborals per a docents	CEFIRE de Torrent	Jornadas
Primers auxilis	CEFIRE de Torrent	Jornadas
Primers auxilis i protocol d'actuació	CEFIRE de Torrent	Jornadas
Prevenció de disfonies	CEFIRE de Torrent	Curso
Prevenció de riscos laborals i primers auxilis al centre escolar	CEFIRE de Torrent	Jornadas
Prevenció de riscos laborals i primers auxilis	CEFIRE de Torrent	Taller
Riscos laborals: prevenció de disfonies	CEFIRE de Torrent	Jornadas
Primers auxilis en el medi escolar	CEFIRE de Torrent	Jornadas
Primers auxilis en el centre educatiu	CEFIRE de Torrent	Jornadas
Prevenció de riscos laborals a l'escola.	CEFIRE de Torrent	Jornadas
Prevenció d'accidents i primers auxilis en el marc del centre educatiu	CEFIRE de Torrent	Jornadas
Formació en riscos laborals	CEFIRE de Torrent	Jornadas
Salut i primers auxilis	CEFIRE de Torrent	Jornadas
Prevenció de riscos laborals	CEFIRE de Torrent	Jornadas
Prevenció de riscos laborals	CEFIRE de Torrent	Curso
Primers auxilis al context escolar	CEFIRE de Torrent	Jornadas
Primers auxilis i malalties cròniques	CEFIRE de Torrent	Curso
Hàbits saludables per a adolescents	CEFIRE de Torrent	Curso

FORMACIÓN CEFIRE		
2014	**LOCALIDAD**	**MODALIDAD**
Prevenció de riscos laborals	CEFIRE de Torrent	Jornadas
Foniatria i relaxació mitjançant el cant coral	CEFIRE de Torrent	Curso
Prevenció de conductes adictives	CEFIRE de Torrent	Curso
Prevenció de disfonies	CEFIRE de Torrent	Curso
Prevenció de disfonies	CEFIRE de Torrent	Curso
Primers auxilis en el marc dels centres educatius	CEFIRE de Torrent	Curso
Primers auxilis a l'entorn escolar	CEFIRE de Torrent	Seminari
Prevenció de riscs laborals	CEFIRE de Torrent	Seminari
Primers auxilis a l'entorn escolar	CEFIRE de Valencia	Jornadas
Primers Auxilis en el centre escolar	CEFIRE de Valencia	Jornadas
Formació en primers auxilis.	CEFIRE de Valencia	Jornadas
Primers auxilis en un centre docent	CEFIRE de Valencia	Jornadas
Seguretat: Pla d'emergència	CEFIRE de Valencia	Jornadas
La salut vocal en el docent: Prevenció de disfonies i millora dels recursos vocals	CEFIRE de Valencia	Curso
La salut vocal en el docent. Prevenció de disfonies i millora dels recursos vocals	CEFIRE de Valencia	Curso
Primers auxilis en el marc dels centres educatius	CEFIRE de Valencia	Curso
Tècniques per a evitar les disfonies als docents	CEFIRE de Valencia	Taller
Primers auxilis	CEFIRE de Valencia	Jornadas
Nocions bàsiques de primers auxilis	CEFIRE de Valencia	Jornadas
Primers auxilis	CEFIRE de Valencia	Curso
Prevenció de riscos laborals i primers auxilis	CEFIRE de Valencia	Curso
Primers auxilis	CEFIRE de Valencia	Jornadas
Identificació i emprament de l'ansietat i l'estrés en els docents	CEFIRE de Valencia	Curso
Prevenció de riscos laborals en el sector docent	CEFIRE de Valencia	Curso
Prevenció de riscos laborals: primers auxilis	CEFIRE de Valencia	Jornadas

FORMACIÓN CEFIRE		
2014	**LOCALIDAD**	**MODALIDAD**
Primers auxilis	CEFIRE de Valencia	Taller
Programa de reducció de l'estrés docent i millora de les relacions interpersonals basat en el mindfulness	CEFIRE de Valencia	Curso
Prevenció de disfonies	CEFIRE de Valencia	Curso
Primers auxilis en el marc de l'Educació Infantil	CEFIRE de Valencia	Jornadas
Prevenció dels problemes de la veu	CEFIRE de Valencia	Seminari
Prevenció de riscos laborals	CEFIRE de Valencia	Seminari
Consciència corporal i control d'emocions mitjançant el ioga	CEFIRE de Xàtiva	Formación en centros
Desplegar-se: els estiraments de cadenes musculars per a la salut dels docents	CEFIRE de Xàtiva	Curso
Desplegar-se: els estiraments de cadenes musculars per a la salut dels docents	CEFIRE de Xàtiva	Curso
Promoció de la salut mental a l'escola mitjançant l'adquisició d'estils de vida saludables	CEFIRE de Xàtiva	Curso
Educació de la veu i prevenció de disfonies en docents	CEFIRE de Xàtiva	Taller
Prevenció de disfonies i reeducació de la veu	CEFIRE de Xàtiva	Curso
Gestió de l'estrés	CEFIRE de Xàtiva	Curso
Actuació bàsica en urgències per a personal no sanitari	CEFIRE de Xàtiva	Taller
Primers auxilis	CEFIRE de Xàtiva	Taller
Primers auxilis en el centre escolar	CEFIRE de Xàtiva	Curso
Primers auxiliis en el marc dels centres educatius	CEFIRE de Xàtiva	Curso
Primers auxilis per a docents	CEFIRE de Xàtiva	Taller
Primers auxilis en el marc dels centres educatius	CEFIRE de Xàtiva	Taller
Prevenció de disfonies	CEFIRE de Xàtiva	Curso
Primers auxilis en el marc del centre educatiu	CEFIRE de Xàtiva	Jornadas
Educació de la veu	CEFIRE de Xàtiva	Curso
Aprenentatge i pràctica de primers auxilis al centre escolar.	CEFIRE de Xàtiva	Curso
Atenció sanitària II	CEFIRE de Xàtiva	Taller
Primers auxilis	CEFIRE de Xàtiva	Curso

FORMACIÓN CEFIRE		
2014	**LOCALIDAD**	**MODALIDAD**
Primers auxilis en el marc dels centres educatius	CEFIRE de Xàtiva	Taller
Prevenció de riscos laborals: reeducació de la veu	CEFIRE de Xàtiva	Curso
Atenció sanitària d'urgència en un centre educatiu	CEFIRE de Xàtiva	Taller
Estiraments de cadenes musculars	CEFIRE de Xàtiva	Curso
Tècnica vocal per a docents. Prevenció de disfonies	CEFIRE de Xàtiva	Curso
Primers auxilis a l'escola	CEFIRE de Xàtiva	Taller
Primers auxilis en el marc del centre educatiu	CEFIRE de Xàtiva	Taller
Primers auxilis en el marc d'un centre educatiu	CEFIRE de Xàtiva	Taller
Primers auxilis en els centres educatius	CEFIRE de Xàtiva	Curso
Riscos laborals i salut laboral	CEFIRE de Xàtiva	Taller
Prevenció de disfonies: educació de la veu	CEFIRE de Xàtiva	Curso
Prevenció de riscos laborals i primers auxilis per al personal docent	CEFIRE de Xàtiva	Curso
Els estiraments de cadenes musculars per a la salut dels mestres	CEFIRE de Xàtiva	Taller
Prevenció de disfonies	CEFIRE de Xàtiva	Curso
Programes de prevenció de les addiccions en els centres educatius	CEFIRE de Xàtiva	Jornadas
Primers auxilis en el marc dels centres educatius	CEFIRE de Xàtiva	Curso
Primers auxilis en el marc dels centres educatius	CEFIRE de Xàtiva	Curso
Primers auxilis en el marc dels centres educatius	CEFIRE de Xàtiva	Curso
Primers auxilis en el marc dels centres educatius	CEFIRE de Xàtiva	Curso
Prevenció de riscos laborals en el professorat: prevenció de disfonies	CEFIRE de Xàtiva	Seminari
Tècniques d'autocontrol i de conducta davant els riscos laborals en l'entorn educatiu	CEFIRE de Xàtiva	Seminari
Maneig de l'estrés i gestió del temps per a alumnes i professors	Entidades colaboradoras	Jornadas
Primers auxilis	Entidades colaboradoras	Curso
Control d'estrés en docents	Entidades	Curso

FORMACIÓN CEFIRE		
2014	**LOCALIDAD**	**MODALIDAD**
	colaboradoras	
Prevenció de riscos laborals en l'àmbit educatiu	Entidades colaboradoras	Curso
Teoria i pràctica en educació per a la salut	Entidades colaboradoras	Curso
Primers auxilis en centres educatius	Entidades colaboradoras	Taller

ANEXO 10.- ACTUACIONES A REQUERIMIENTO DE INSPECCION DE TRABAJO

En concreto, las actuaciones referidas se desglosan en la siguiente tabla distribuida también por provincias:

ACTUACIONES POR REQUERIMIENTO DE LA INSPECCION DE TRABAJO				
ALICANTE				
REFERENCIA	**CONSELLERIA**	**CENTRO**	**POBLACION**	**FECHA**
OBSERVACIONES: LAS ACTUACIONES POR REQUERIMIENTO DE LA ITSS CORRESPONDEN A LAS 73 ER DE EDUCACION, CULTURA Y DEPORTE POR REQUERIMIENTO DE ITSS.				
CASTELLÓN				
REFERENCIA	**CONSELLERIA**	**CENTRO**	**POBLACION**	**FECHA**
VALENCIA				
REFERENCIA	**CONSELLERIA**	**CENTRO**	**POBLACION**	**FECHA**
C. EDUCACION		AV. CAMPANAR, 32	VALENCIA	22/12/14
C. SANIDAD		UNIDAD CONTROL ABSENTISMO	VALENCIA	30/12/14
C. GOBERNACION Y JUSTICIA		JUZGADO DE LO PENAL Nº 8 Y 16 T Reg. Civil	VALENCIA	29/07/14
GOBERNACION Y JUSTICIA		CIUDAD ADMINISTRATIVA 9 DE OCTUBRE	VALENCIA	6/07/2014
INFRAESTRUCTURAS, TERRITORIO Y MEDIOAMBIENTE		CIUDAD ADMINISTRATIVA 9 DE OCTUBRE	VALENCIA	6/07/2014
SUBDIRECCION GENERAL.. HACIENDA Y AAPP		CIUDAD ADMINISTRATIVA 9 DE OCTUBRE	VALENCIA	6/07/2014
AGRICULTURA, PESCA, ALIMENTACION Y AGUA		CIUDAD ADMINISTRATIVA 9 DE OCTUBRE	VALENCIA	07/03/204
ECONOMIA,INDUSTRIA, TURISMO Y EMPLEO		CIUDAD ADMINISTRATIVA 9 DE OCTUBRE	VALENCIA	07/03/204
BIENESTAR SOCIAL		CIUDAD ADMINISTRATIVA 9 DE OCTUBRE	VALENCIA	07/03/204
PRESIDENCIA		CIUDAD ADMINISTRATIVA 9 DE OCTUBRE	VALENCIA	07/03/204

ANEXO 11.- PRINCIPALES ACTIVIDADES DE SALUD LABORAL Y SEGURIDAD QUÍMICA DE LA CONSELLERÍA DE SANIDAD EN 2014.

Datos aportados por el Servicio de Promoción y Protección de la Salud de la Dirección General de Salud Pública de la Conselleria de Sanitat:

1. EMPRESAS GENERADORAS DE SALUD: PROMOCIÓN DE LA SALUD EN LOS LUGARES DE TRABAJO.

Se han acercado las actividades de promoción de la salud a los trabajadores en los lugares de trabajo, incluyendo vacunaciones (gripe, tétanos, etc.), prevención del tabaquismo, de melanoma, de Sida, entre otras. Con los resultados siguientes:

Número de entidades adheridas al programa (servicios de prevención, mutuas y empresas con servicios sanitarios propios)	259
Número de entidades adheridas al programa en 2014	10
Número de trabajadores a los que llegan las actividades	> 800.000

Destacar que en la temporada 2013-2014 se realizó la vacunación, principalmente antigripal (gripe estacional) de alrededor de 25.400 trabajadores en sus centros de trabajo a través de su Mutua o Servicio de Prevención, por medio de este Programa.

2. MAPA DE RIESGOS LABORALES. DIAGNÓSTICO DE SALUD LABORAL

El Mapa de Riesgos Laborales de la Comunidad Valenciana se basa en la recogida y análisis de la información disponible sobre las actividades económicas, los principales factores de riesgo para la salud que originan, población expuesta, daños registrados y los recursos y actividades preventivas, asistenciales y rehabilitadoras que se realizan frente a ellos. Desde 2009 se recogen anualmente los datos de alrededor de 1 millón de trabajadores, su distribución sectorial y geográfica, daño laboral, estimación de prevalencia de exposición a los principales riesgos laborales, así como datos sobre la

actividad sanitaria, asistencial y preventiva, en la Comunidad Valenciana, y se están impulsado medidas para mejorar su grado de exhaustividad y fiabilidad.

Durante 2014 un avance importante han sido las modificaciones que se introdujeron en el documento de integración Mutuas (MCSS)-SISVEL para la remisión de la información sobre actividad y cobertura sanitarias desde las 10 Mutuas con actividad en la Comunitat.

3. SERVICIOS DE PREVENCIÓN DE RIESGOS LABORALES (SPRL)

Los SPRL son servicios multidisciplinares, encargados de la vigilancia de la salud en el trabajo, y por tanto un elemento esencial para conseguir un entorno laboral saludable y sostenible que impacte positivamente en la salud. A través de ellos se hace la evaluación y control de la actividad sanitaria preventiva para los trabajadores.

La Comunidad Valenciana cuenta con 480 centros sanitarios de SPRL, 204 de SPRL propios y 276 de SPRL ajenos; de ellos, más del 50% pertenecen a la provincia de Valencia. El departamento que tiene adscrito mayor número de centros sanitarios es la ciudad de Valencia,.

El personal sanitario de los SPRL asciende a 1.000 profesionales en el conjunto de la Comunidad Valenciana, de los cuales cerca de 500 son médicos del trabajo y más de 500 enfermeros del trabajo.

Evaluación y control de la actividad sanitaria preventiva para los trabajadores:

Número de centros sanitarios de SPRL inspeccionados	382
Número de informes para la acreditación de SPRL	27
Número de autorizaciones de centros sanitarios de servicios de prevención tramitados	73
Número de informes sobre autorización de prestación médico-farmacéutica	14

4. ENTIDADES COLABORADORAS DE LA SEG. SOCIAL EN LA GESTIÓN DE LAS CONTINGENCIAS DE ACCIDENTE DE TRABAJO Y ENFERMEDAD PROFESIONAL.

Su importancia radica en que son las entidades que realizan la asistencia y rehabilitación de los problemas de salud que ocasiona el trabajo para la mayoría de los trabajadores.

Se pretende mejorar las actividades sanitarias de asistencia y rehabilitación por contingencias laborales para trabajadores, mediante la evaluación y control de la actividad de los centros sanitarios de Mutuas (MUCOSS) y Empresas Colaboradoras (ECSS).

En la Comunitat Valenciana hay 146 centros sanitarios propios Entidades Colaboradoras.

En 2014, los resultados de la evaluación y control de la actividad sanitaria asistencial y rehabilitadora para las contingencias profesionales de los centros sanitarios de Mutuas y Empresas Colaboradoras más destacados fueron:

Número de inspecciones a centros sanitarios de Mutuas (MUCOSS) y ECSS realizadas	146
Porcentaje de centros sanitarios de Mutuas y ECSS inspeccionados	100%
Número de informes de conveniencia e idoneidad, autorización de centros, cierre y conciertos de asistencia sanitaria	150

5. VIGILANCIA SANITARIA DE PLAGUICIDAS / BIOCIDAS.

Ejercicio de la Autoridad sanitaria en relación con plaguicidas-biocidas, con actividades dirigidas a los trabajadores, a las empresas y a los productos, para la prevención de los riesgos para la salud derivados del uso profesional de estos productos en sectores productivos tan importantes como la agricultura o el sector turístico (Carnés, Registro Oficial de Establecimientos y Servicios Biocidas de la Comunidad Valenciana (ROESB), Empresas de formación).

5.1. Actividades dirigidas a los trabajadores:

Relacionadas con los carnés de manipulador de plaguicidas y biocidas.

Estas actividades incluyen la organización y gestión de la formación y emisión del carné que corresponda.

- Nº de carnés de manipulador de biocidas emitidos 475
- Número de acciones formativas sobre plaguicidas/ Biocidas: 63 cursos realizados, distribuidos de la siguiente manera:
    - Cursos para la obtención del carné de manipulador de plaguicidas fitosanitarios en los que se ha participado 50
    - Cursos para la obtención del carné de manipulador de biocidas: 13
- Porcentaje de alumnos que han obtenido carné respecto a los asistentes: 95 %
- Nº total de carnés de biocidas expedidos hasta final de 2014: 7.650
- Autorización de entidades que desean impartir la formación correspondiente al Anexo II del RD 830/2010 (certificado para aplicadores y responsables técnicos de maderas) 7

Relacionadas con el certificado de prevención de legionelosis

Autorizaciones de las personas trabajadoras que realizan las tareas de mantenimiento higiénico-sanitario para el control de legionelosis.

- Número de cursos propios realizados 16
- Número de alumnos que han obtenido certificado 432
- Porcentaje de alumnos que han obtenido certificado respecto a los que han asistido 99,76%

En relación con las entidades que imparten formación.

Autorización para las entidades que desean impartir la formación correspondiente a la obtención del certificado para prevención de legionella, y su control y posterior seguimiento

- Nº de inspecciones de control de actividades formativas 65

5.2. Actividades dirigidas a las empresas:

Gestión del Registro Oficial de Establecimientos y Servicios Biocidas de la Comunitat Valenciana.

Iniciado en el año 2005.

• Total de inscripciones de empresas	725
○ Nº de establecimientos biocidas	323
○ Nº de Servicios biocidas	402
• Nº de servicios biocidas inscritos en otra comunidad autónoma que comunican su actividad en la Comunidad Valenciana	43
• Nº de expedientes de modificación o cese gestionados durante el año	101
• Inscripción inicial sección servicios	29
• Inscripción inicial sección Establecimientos	11
• Cambio de titular, actividad, categoría toxicológica máxima, tipo de uso de plaguicidas/biocidas, etc.	936
• Cese de actividad	77

Inspecciones de establecimientos y servicios de Plaguicidas y Biocidas

Las inspecciones realizadas según el Plan anual de inspecciones acordado en reunión de la Comisión para el Desarrollo y Aplicación de la Reglamentación sobre Plaguicidas, ofrece los siguientes resultados:

• Número de establecimientos y servicios inspeccionados, incluyendo control de productos	683
• Porcentaje de establecimientos inspeccionados respecto al total de establecimientos existentes	94,59%

6. SEGURIDAD QUÍMICA. PROGRAMA SANITARIO DE PREVENCIÓN DEL RIESGO QUÍMICO DE ORIGEN LABORAL.

6.1. Vigilancia y control sanitario de los productos químicos peligrosos:

Vigilancia y control sanitario de los productos químicos peligrosos y, en especial, los de uso profesional, para prevenir los riesgos para la salud que conllevan, tanto para los trabajadores como para el resto de la población. Ejercicio de la autoridad sanitaria en relación con los productos químicos.

• Número de alertas de seguridad química en las que se ha intervenido	129
• Número de inspecciones realizadas a empresas	52
• Requerimientos a empresas	23
• Número de inmovilizaciones de productos químicos realizadas	5
• Número de productos químicos sobre los que se ha realizado el control	1.338
• Gestión de las alertas de la Red Nacional de Vigilancia, Inspección y Control de productos químicos. Número de alertas, por incumplimiento de la normativa, problemas de salud, etc., en las que se ha intervenido	223
• Ceses de comercialización	4
• Número de productos químicos evaluado a través de las ecoetiquetas	94

6.2. Participación en Proyectos Europeos de Inspección de Sustancias del Foro de la Agencia Europea de Productos Químicos

6.2.1. (ECHA): Proyecto REACH ENFORCE 3

El foro de intercambio de información sobre la aplicación de la normativa[1] reguladora de productos químicos de la Agencia Europea de Productos Químicos (ECHA) propuso para 2013 un proyecto armonizado de inspección denominado “REACH-EN-FORCE-3” en el que ha participado España. El proyecto tuvo como objetivo comprobar el cumplimiento de las obligaciones de registro para los importadores de sustancias.

La Comunidad Valenciana a través de la Dirección General de Salud Pública ha participado en todos los proyectos del Foro de la ECHA a los que se ha adherido España.

El tercer proyecto coordinado de cumplimiento REACH-EN-FORCE-3 tiene por objeto comprobar que los fabricantes, importadores y los representantes exclusivos cumplen con las obligaciones de registro que les impone REACH.

El proyecto REACH-EN-FORCE-3 se llevó a cabo en 2 fases. La primera fase se realizó

en el año 2013 y consistía en localizar a empresas de la Comunidad Valenciana que importaban alguna sustancia recomendada por el grupo de trabajo de trabajo y supuso la comprobación del cumplimiento de la Normativa REACH.

La segunda fase se centró en representantes exclusivos, es decir, empresas que importan sustancias de un país de fuera de la Unión Europea. Durante el año 2014 se localizaron a 4 empresas con estas características y se recogió información sobre su proveedor de fuera de la UE y su representante exclusivo en la UE, información que se facilita a las autoridades europeas a través del Ministerio de Sanidad. A su vez ellos nos informan de los representantes exclusivos que han sido declarados en otros países de la UE y que se encuentran en la Comunidad Valenciana; en este caso fueron 2 empresas que se inspeccionaron y se comprobó el cumplimiento de las obligaciones que le impone el Reglamento REACH según su estatus.

- Nº de empresas inspeccionadas 6

1 Reglamento (CE) nº 1927/2006, del Parlamento Europeo y del Consejo de 18 de Diciembre de 2006 relativo al registro, la evaluación, la autorización y la restricción de las sustancias y preparados químicos (REACH) y Reglamento (CE) nº 1272/2008, del Parlamento Europeo y del Consejo, de 16 de diciembre de 2008, sobre clasificación, etiquetado y envasado de sustancias y mezclas (CLP).

6.3. Otras actividades de Seguridad Química

- Participación como docentes en el TALLER REACH-CLP inspecciones y verificación de conformidad. Celebrado el 21 de Enero de 2014 y organizado por AIMPLAS Instituto tecnológico del plástico y por AIMME Instituto tecnológico metalmecánico. Curso dirigido a fabricantes, usuarios intermedios y en general a todos los agentes implicados en asegurar la conformidad de sus productos de acuerdo a los Reglamentos REACH-CLP
- Organización de la Jornada para prevención del riesgo químico en los lugares de trabajo realizada el 25 de Abril de 2014 en la Dirección General de Salud Publica para conmemorar el día Mundial de la Salud y Seguridad en el trabajo que en el año 2014 estaba expresamente dedicada al uso de productos químicos en el trabajo.

7. PREVENCIÓN DEL RIESGO BIOLÓGICO

Su objetivo es prevenir el riesgo biológico entre los trabajadores sanitarios de la Comunidad Valenciana. Las líneas de actuación incluyen la implantación de un sistema informatizado de registro de exposiciones accidentales a riesgo biológico, investigación, edición y difusión de informes técnicos, estandarización de materiales con mecanismos de seguridad, e introducción de materiales seguros (entrenamiento, seguimiento y evaluación), así como formación y sensibilización de los profesionales sanitarios que han de usarlos.

Principales actividades y resultados 2014

- El **Registro de exposiciones biológicas accidentales** (REBA) está implantado en todos los Departamentos de Salud, a través de las Unidades periféricas del Servicio de Prevención de Riesgos Laborales de la Conselleria de Sanidad y de los Servicios de Medicina Preventiva. Participan también varios hospitales del sector sanitario privado. En 2014 el registro tuvo un total de 28 centros declarantes y se declararon 1.895 exposiciones biológicas accidentales.

- Actuaciones llevadas a cabo por la Dirección General de Salud Pública en relación al brote de enfermedad por virus ébola (EVE). Se han realizado las siguientes actuaciones:

    - Revisión de los protocolos de actuación frente a casos sospechosos de enfermedad por virus ébola (EVE), en los aspectos relacionados con la protección de la salud de los trabajadores, en el marco de la Ponencia de Salud Laboral.
    - Difusión de los protocolos de actuación entre los servicios de prevención de riesgos laborales y las Mutuas.

- Elaboración y difusión del documento Criterios para la aplicación en el ámbito laboral del Protocolo de actuación frente a casos sospechosos de enfermedad por virus Ébola.
- Coordinación y gestión de la asistencia de profesionales sanitarios de la Comunidad Valenciana Curso de formación sanitaria para la enfermedad por virus Ébola. Se trata de un curso de formación de formadores, organizado por el Instituto de Salud Carlos III, en el que se ofertan una serie de plazas a cada Comunidad Autónoma, siendo criterio la admisión de aquellos alumnos priorizados por cada Comunidad. Asisten un total de 27 profesionales sanitarios, en los que se incluye dos técnicos del Servicio de Promoción y Protección de la Salud. Se prioriza el hospital de referencia y se aplican criterios territoriales para reforzar la formación en todos los Departamentos de Salud.
- Centralización de la estimación de necesidades de material frente a EVE (equipos de protección personal EPIs) de los Departamentos de la Comunidad Valenciana y coordinación con el Ministerio de Sanidad.
- Participación en la JORNADA DE INFORMACIÓN SANITARIA SOBRE PREVENCIÓN FRENTE AL RIESGO BIOLOGICO EN EL ÁMBITO LABORAL dirigida a responsables de la policía local y otro personal de los ayuntamientos o entidades públicas. 11/12/2014.
- Organización y participación de la JORNADA DE INFORMACIÓN SANITARIA SOBRE PREVENCIÓN FRENTE AL RIESGO BIOLOGICO EN EL ÁMBITO LABORAL dirigida al personal sanitario de los Servicios de Prevención de Riesgos Laborales y Mutuas, para reforzar la información que se va remitiendo desde esta Dirección General en relación con la prevención del riesgo biológico, y especialmente frente al virus del Ébola. 09/12/2014.

- Se ha dirigido el Plan de bioseguridad de la Conselleria de Sanidad, destacando las siguientes actividades:
  - Creación de la Comisión técnica de bioseguridad. Tiene como objetivo impulsar y coordinar la aplicación de la Orden ESS/1451/2013, de 29 de julio, sobre preven-

ción de lesiones causadas por instrumentos cortantes y punzantes en el sector sanitario y hospitalario.

- Elaboración de los criterios para la sustitución del material convencional por material de bioseguridad, dirigidos a los Departamentos de Salud. Se inicia la constitución de los Grupos de trabajo de bioseguridad en los Departamentos de Salud.
- Actividades de apoyo a los Departamentos de Salud: Elaboración de modelo de programa de actuación.
- Guía de bioseguridad para los profesionales sanitarios. Se ha participado en la elaboración del borrador de la Guía de Bioseguridad para los Profesionales Sanitarios en el seno de la Ponencia de Salud Laboral, del Consejo Interterritorial del SNS. El objetivo es establecer una guía de buenas prácticas con el fin de desarrollar las líneas de protección de los trabajadores contra las heridas causadas por instrumentos cortantes y punzantes en el sector hospitalario y sanitario, dirigida tanto a empresas como a trabajadores, tanto del sector público como del sector privado, a Mutuas y Servicios de Prevención de Riesgos Laborales. Se encargó a la Comunidad Valenciana elaborar cuatro capítulos:
    - La sustitución de los materiales convencionales cortopunzantes por materiales de bioseguridad.
    - La formación y adiestramiento del personal sanitario en el uso del nuevo material de bioseguridad.
    - Atención y seguimiento de los accidentes laborales con riesgo biológico.
    - Registro de las exposiciones biológicas accidentales.

8. VIGILANCIA SANITARIA POST-OCUPACIONAL: Amianto y aerografía textil

Por ley, todo trabajador con antecedentes de exposición a riesgo laboral cuyo daño pueda aparecer a largo plazo, cuando cesa en la empresa con esa actividad, ya sea por jubilación, cambio de empresa o cualquier otra causa, seguirá sometido al control médico preventivo, mediante reconocimientos periódicos realizados con cargo a la Seguridad Social, en Servicios de Neumología, … que dispongan de medios adecuados.

Esos exámenes de salud se inician en las Unidades de Salud Laboral y sus resultados se envían al Servicio de la DGSP competente en Salud Laboral. Actualmente se realiza por amianto y aerografía textil (Ardystil).

Exámenes de salud por exposición a dichos materiales.

• Número de trabajadores incluidos en el programa del amianto (vigilancia ocupacional)	2.658
• Número de trabajadores incluidos en el programa del amianto (vigilancia post-ocupacional)	889
• Número de trabajadores incluidos en el programa de vigilancia sanitaria de la aerografía textil	122

9. SISTEMA DE INFORMACIÓN SANITARIA Y VIGILANCIA EPIDEMIOLÓGICA LABORAL (SISVEL)

El SISVEL es el sistema de comunicación de sospechas de enfermedades profesionales establecido en la Comunidad Valenciana, en desarrollo del artículo 5 del Real Decreto 1299/2006, de 10 de noviembre, por el que se aprobó el actual cuadro de enfermedades profesionales en el sistema de la Seguridad Social. Facilita a los facultativos de la Conselleria de Sanidad y a los facultativos de los servicios de prevención de riesgos laborales (SPRL) el cumplimiento de la obligación de comunicar a las Mutuas (MUCOSS), Empresas colaboradoras o al INSS, aquellas enfermedades que sospechen que puedan tener la consideración de enfermedades profesionales.

Su objetivo es mejorar la detección de enfermedades profesionales, cuya subdeclaración tiene importantes repercusiones en su prevención, en las prestaciones económicas del trabajador afectado y en el sistema sanitario público que asume el coste de estas

enfermedades.

Se trata de un sistema de comunicación informatizado. Para la comunicación desde los SPRL se ha habilitado un portal Web. La comunicación de los facultativos de la Conselleria de Sanidad se realiza, a través de la integración del SISVEL con el Sistema de Información Ambulatoria (SIA), y con el resto de sistemas informáticos hospitalarios. Se puede comunicar cualquier enfermedad profesional, existiendo para determinadas enfermedades un sistema de alerta que le recuerda al médico la posibilidad del origen profesional. Además, el sistema permite solicitar la investigación a la Unidad de Salud Laboral del Centro de Salud Pública correspondiente, actuando de esta manera como sistema de apoyo al diagnóstico de enfermedades profesionales. El sistema contempla el retorno de información desde las Mutuas, de manera que los facultativos declarantes pueden consultar el estado de la comunicación y su resolución. A esta información puede acceder la Inspección de Servicios Sanitarios y los médicos del INSS.

El SISVEL está regulado por la ORDEN 6/2012, de 19 de abril, de la Conselleria de Sanidad, por la que se establece el procedimiento de comunicación de sospechas de enfermedades profesionales en la Comunitat Valenciana. Comenzó a funcionar como experiencia piloto en 2010, y progresivamente se fue extendiendo hasta alcanzar a la totalidad de centros sanitarios de Atención Primaria y a aquellos centros de especialidades y consultas hospitalarias que trabajan con SIA. Progresivamente se está realizando la integración con el resto de sistemas informáticos hospitalarios.

Durante el año 2014 se han recibido 3480 comunicaciones de sospechas de enfermedades profesionales, la mayoría de ellas procedentes de los facultativos de la Conselleria de Sanidad y se han derivado 2198 casos a las Mutuas. Ello supone, respecto al año anterior, un aumento del 15% en el nº de comunicaciones recibidas y del 28% en el nº de sospechas derivadas. La mayoría de comunicaciones corresponde a enfermedades osteomusculares.

El sistema está teniendo un impacto considerable en las estadísticas de enfermedades profesionales. En 2013 se produjo un incremento del 64% en las enfermedades profesionales de la Comunidad Valenciana declaradas a CEPROSS y en 2014 el aumento ha sido del 24%.

Más información sobre el Programa, incluyendo resultados, en:

http://goo.gl/vqCdtR

10. OTRAS ACTIVIDADES DE SALUD LABORAL

Curso de ACTUALIZACIÓN EN ENFERMEDADES PROFESIONALES. Formación Continua. EVES.CS. 40h. Dirigido a Médicos, que trabajan en Atención Primaria o como Médicos de Salud Pública en la Dirección General de Salud Pública y en sus Centros. Enfermeros, que trabajan en Atención Primaria o como Técnicos de Salud Pública en la Dirección General de Salud Pública y en sus Centros. Médicos o Enfermeros del trabajo del Servicio de Prevención de Riesgos Laborales de la Consellería de Sanitat.

Curso de SEGURIDAD QUÍMICA. VIGILANCIA Y CONTROL DE LOS PRODUCTOS QUÍMICOS. Formación Continua. EVES.CS. 20h. Dirigido a Médicos y Enfermeros que trabajan en la Dirección General de Salud Pública y en sus Centros.

Participación en el **curso de FORMADOR DE FORMADORES PARA ASESORES Y EVALUADORES** en el procedimiento de acreditación de competencias profesionales por experiencia laboral y/o formación no formal, organizado por la Conselleria de Educación, Cultura y Deporte de la Generalidad Valenciana, **para la obtención del certificado de profesionalidad de Gestión de Servicios para el control de organismos nocivos, nivel 3**, en el mes de abril.

Participación y docencia en el curso de **FORMACIÓN PARA ASESORES Y EVALUADORES** en el procedimiento de acreditación de competencias profesionales por experiencia laboral y/o formación no formal, organizado por la Conselleria de Educación, Cultura y Deporte de la Generalidad Valenciana, **para la obtención del certificado de profesionalidad de Gestión de Servicios para el control de organismos nocivos, nivel 3, de 40 h**.

COMISIONES: para el desarrollo y aplicación de la reglamentación sobre plaguicidas (Agricultura-Sanidad), amianto (Convenio INSS-C. Sanidad), Mutuas Colaboradoras de la Seguridad Social- C. Sanidad, seguimiento del SISVEL, seguimiento del REBA.

ANEXO 12.- PRINCIPALES ACTIVIDADES DE SALUD LABORAL EN MATERIA DE ENERGÍA Y MINAS.

Las actuaciones realizadas durante el pasado año 2014 se han desarrollado en el marco de las competencias legalmente atribuidas a la Consellería de Economía, Industria, Turismo y Empleo en materia de prevención de riesgos laborales y seguridad minera desempeñadas por este Centro Directivo como Autoridad Minera y por los Servicios Territoriales de Energía en su calidad de Inspección Minera, no existiendo otras actividades complementarias o extraordinarias en el ámbito de la seguridad minera que se deban destacar.

Igualmente, se realizan actuaciones reglamentarias de inspección de talleres de fabricación pirotécnicos, en el ámbito de las funciones específicas legalmente atribuidas a la Comunitat Valenciana y desarrolladas por esta Consellería.

ANEXO 13.- PRINCIPALES ACTIVIDADES DE SALUD LABORAL EN MATERIA DE INDUSTRIA

Durante el ejercicio pasado, los Servicios Territoriales de Industria han venido realizando las habituales inspecciones a las instalaciones afectadas por la normativa de seguridad industrial, de acuerdo con los procedimientos establecidos, al efecto de comprobar su cumplimiento reglamentario, así como la vigilancia de mercado de productos industriales. Esta labor de control viene completada por las intervenciones de los Organismos de Control normativamente dispuestas en los distintos campos regulados.

Además, en concreto, se ha desarrollado una campaña de inspección en los establecimientos destinados a la venta de artículos fabricados con metales preciosos, como continuación a la campaña informativa realizada a finales de 2012, para comprobar la documentación disponible de los objetos ofrecidos al público y su adecuado contraste o etiquetado.

Es por ello que cualquier actuación sobre los productos o instalaciones industriales en el ámbito de la seguridad industrial, si no específicamente, en todo caso redundan en la protección de los ciudadanos y trabajadores de las propias empresas, contribuyendo a la prevención de posibles consecuencias o accidentes, incluidos los laborales.

INSTITUTO VALENCIANO DE SEGURIDAD Y SALUD EN EL TRABAJO

SERVICIOS CENTRALES DEL INVASSAT

C/ Valencia, 32

46100 Burjassot (Valencia)

Tel.: 963 424470 - Fax: 963 424498

secretaria.invassat@gva.es

CENTROS TERRITORIALES DEL INVASSAT

Centro Territorial de Seguridad y Salud en el Trabajo de Alicante

C/ Hondón de los Frailes, 1

03005 Alacant/Alicante (Alicante)

Tel.: 965934923 Fax: 9659349407

sec-ali.invassat@gva.es

Centro Territorial de Seguridad y Salud en el Trabajo de Castellón

CTRA. N-340 Valencia-Barcelona, KM. 68,4

12004 Castelló de la Plana/Castellón de la Plana (Castellón)

Tel.: 964558300 Fax: 964558329

sec-cas.invassat@gva.es

Centro Territorial de Seguridad y Salud en el Trabajo de Valencia

C/ Valencia, 32

46100 Burjassot (Valencia)

Tel.: 963424400 Fax: 963424499

sec-val.invassat@gva.es

GENERALITAT VALENCIANA
CONSELLERIA DE ECONOMÍA, INDUSTRIA, TURISMO Y EMPLEO

INVASSAT
Institut Valencià de Seguretat i Salut en el Treball